MANUÁL

ŠTĚDRÁ DOVOLENÁ 2025

14. 4.
–
13. 6.

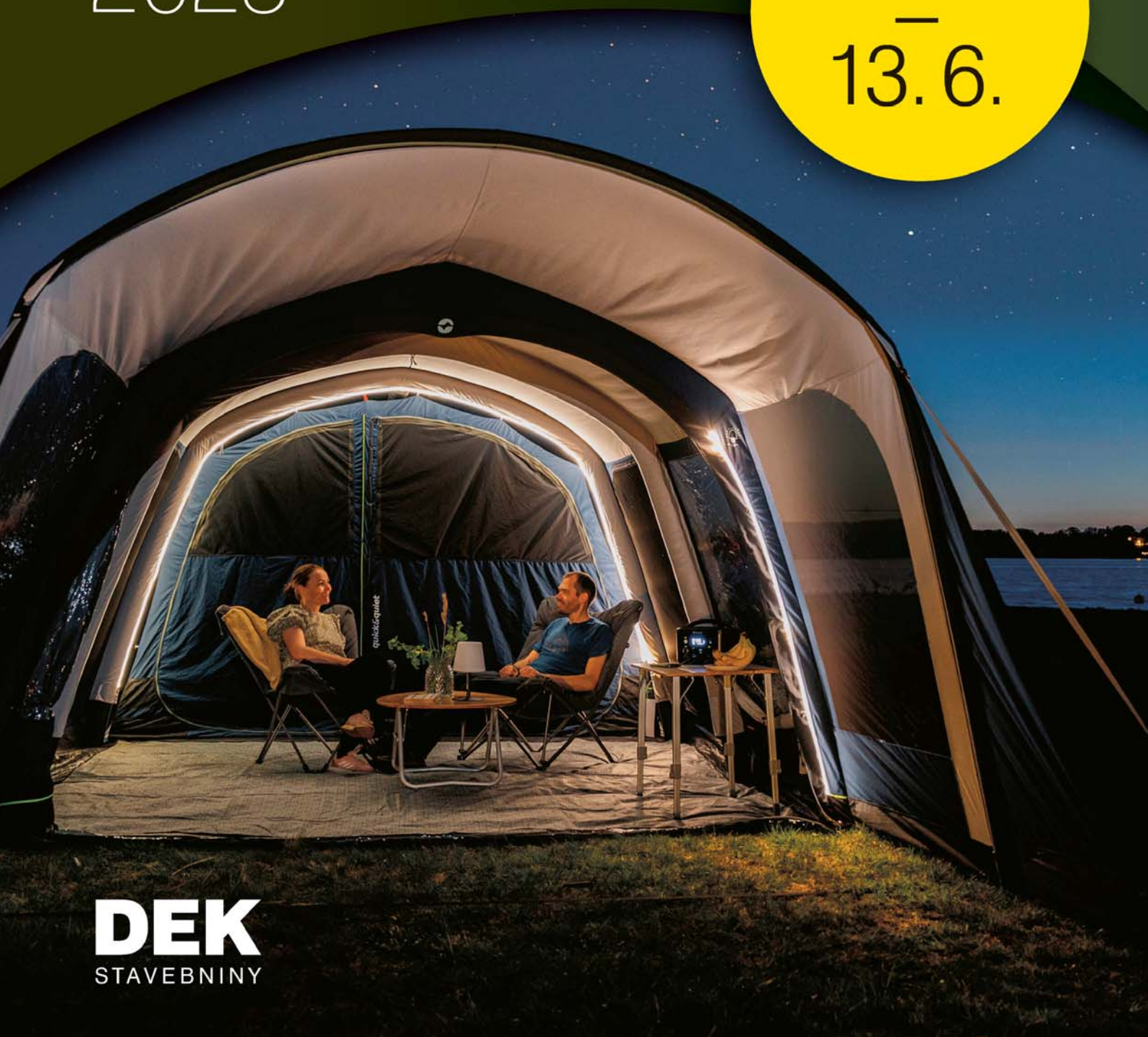

DEK
STAVEBNINY

ŠTĚDRÁ DOVOLENÁ 2025

1. ÚVOD 3
2. SMYSL AKCE 3
3. ZÁKLADNÍ SEZNAM ÚKOLŮ PRO ŘEDITELE POBOČKY, MANAŽERY A VEDOUCÍ ODBYTU 4
4. HARMONOGRAM AKCE ŠTĚDRÁ DOVOLENÁ 5
5. PRAVIDLA PRO TELEFONICKÉ INFORMOVÁNÍ ZÁKAZNÍKŮ 6
6. PRAVIDLA PRO OSOBNÍ INFORMOVÁNÍ ZÁKAZNÍKŮ 12
7. PRAVIDLA PRO TELEFONICKÉ A OSOBNÍ KONTAKTOVÁNÍ ZÁKAZNÍKŮ NA KONCI AKCE 13
8. PRODUKTY ZA VĚRNOST 14
9. MANUÁL K AGENDĚ 21
10. PROPAGAČNÍ MATERIÁLY A OZNAČENÍ PRODEJNÍHO MÍSTA 27
11. PRODUKTY ZA VĚRNOST (SEZNAM) 29
12. ČASTÉ DOTAZY A ODPOVĚDI 58
13. SEZNAM ODBĚROVÝCH ČÍSEL PLZEŇSKÝ PRAZDROJ 60

1. ÚVOD

Držíte v ruce manuál, který vám odpoví na všechny otázky spojené s akcí ŠTĚDRÁ DOVOLENÁ 2025.

Věrnostní program ŠTĚDRÁ DOVOLENÁ 2025 je poděkováním zákazníkům za jejich věrnost. Věříme, že během telefonických rozhovorů nebo osobních schůzek budete mít v ruce dostatek argumentů, proč se nákupy ve Stavebninách DEK vyplatí. Pečlivým výběrem exkluzivních značek produktů za věrnost ostatně dáváme jasně najevo, jak moc si jejich přízně vážíme.

Přejme nám všem, aby ŠTĚDRÁ DOVOLENÁ 2025 bezezbytku splnila naše očekávání :-)

2. SMYSL AKCE

Cílem akce ŠTĚDRÁ DOVOLENÁ 2025 je být pro zákazníky co nejatraktivnější v době, kdy začíná stavařská sezóna.

Pro úspěch akce je nezbytná aktivní účast poboček, to znamená informovat zákazníky (formou telefonátů/schůzek) o výhodách, které s sebou účast ve věrnostním programu přináší.

Jak pobočka k propagaci akce ve svém regionu přistoupí, takový může očekávat výsledek.

Aktivita a poctivé splnění úkolů se vám vrátí ve splnění obchodního plánu, v navýšení obratu, v získání ročních bonusů a v osobním uspokojení z dobře vykonané práce.

3. ZÁKLADNÍ SEZNAM ÚKOLŮ PRO ŘEDITELE POBOČKY, MANAŽERY A VEDOUCÍ ODBYTU

- Seznámit se s tímto manuálem.
- Nastudovat a pochopit pravidla věrnostního programu.
- Uspořádat poradu OZ, KP, vedoucích pracovníků a odbytu a na ní s nimi společně probrat bodovou hodnotu jednotlivých produktů zahrnutých do akce ŠTĚDRÁ DOVOLENÁ, informovat je o pravidlech, strategii a plánech telefonování/schůzek a rozdělit další úkoly vyplývající z manuálu.
- Vyškolit OZ a KP, jak telefonovat a osobně prezentovat akci.
- Vyškolit odbyt a skladníky ve výdeji bonusů. Je třeba seznámit VS/MS s pravidly přebírání produktů za věrnost od dopravce a řešení případných reklamací.
- Zajistit označení pobočky a vystavení bonusů dle manuálu.
- Zkontrolovat, že na pobočku dorazily veškeré marketingové materiály.
- Proškolit odbyt, jak pracovat s Agendou a bonusy.
- Osobně se aktivně účastnit, dohlížet a kontrolovat kvalitu telefonování.
- Organizovat a kontrolovat telefonování a informování TOP zákazníků.
- Dohlížet nad průběžným informováním zákazníků i v průběhu celé akce.

4. HARMONOGRAM AKCE ŠTĚDRÁ DOVOLENÁ

7. 4.	Spuštění webové prezentace.
8. 4.	Hromadné rozeslání e-mailu. Po odeslání mailu spustíme LCD.
14. 4.	Start akce.
14. 4.	Hromadné rozeslání SMS.
2.–4. 4.	Dodání tiskovin (publikace, tištěný manuál, záda do stojánku a kartónový stojan).
4.–11. 4.	Hromadné rozesílání tištěné publikace a dopisu do schránek zákazníků Stavebnin DEK.
14.–24. 4.	Obvolání zákazníků, viz bod 5. Pravidla pro telefonické informování zákazníků.
14. 4.–6. 5.	Osobní kontaktování zákazníků, viz bod 6.
	V průběhu akce je možné vygenerovat z Agendy infomail s aktuálním počtem získaných bodů a návrhem produktů za věrnost, které si zákazník za své body může objednat.
30. 5.	Hromadné rozeslání DM s upozorněním na posledních 14 dní akce a s výzvou/připomenutím, aby si zákazníci objednali produkty nejpozději do 27. 6.
2.–13. 6.	Obvolávání a osobní kontaktování zákazníků o konci akce, viz bod 7.
13. 6.	Ukončení akce. Je to **pátek**.
27. 6.!!!	**Poslední den, kdy je možné objednat produkty za věrnost**.
4. 8.	Ukončení předávání produktů za věrnost.
31. 8.	Vymazání bodů z kont zákazníků, za které nejsou rezervované produkty.

Obvolání a osobní kontaktování maximálního počtu zákazníků, podrobné vysvětlení naší akce a tím i finální pozitivní připomenutí na začátku sezóny, je klíčovým úkonem pro úspěch celé akce. Čím intenzivněji toto pobočka provede, tím větší získá přínos z celé akce a náskok před konkurencí.

5. PRAVIDLA PRO TELEFONICKÉ INFORMOVÁNÍ ZÁKAZNÍKŮ

Telefonického informování zákazníků o akci se účastní povinně ŘP, OZ.

Termín: od 14. 4. do 24. 4. 2025

ÚKOL

Každá pobočka během určených dnů telefonicky informuje zákazníky v kategorii

aktivní dle následujících pravidel:

- 70 telefonátů platí pro OZI, OZC, OZK, OZF, OZV, OZE, OZN
- 30 telefonátů platí pro ŘP
- počty pro OZR a KP navrhuje ŘP a schvaluje ŘR
- počty pro OZP reg. navrhuje divize a schvaluje OŘ

Seznam zákazníků pro telefonické informování schvaluje ŘP.
O každém telefonickém kontaktu a reakci zákazníka je nutné zanést záznam do modulu PRODEJ/záložka ZÁKAZNÍCI s vyznačením jeho reakce na akci a zápis z jednání.
Před zahájením telefonování je nutné vybrat v levém dolním rohu akci ŠTĚDRÁ DOVOLENÁ 2025.

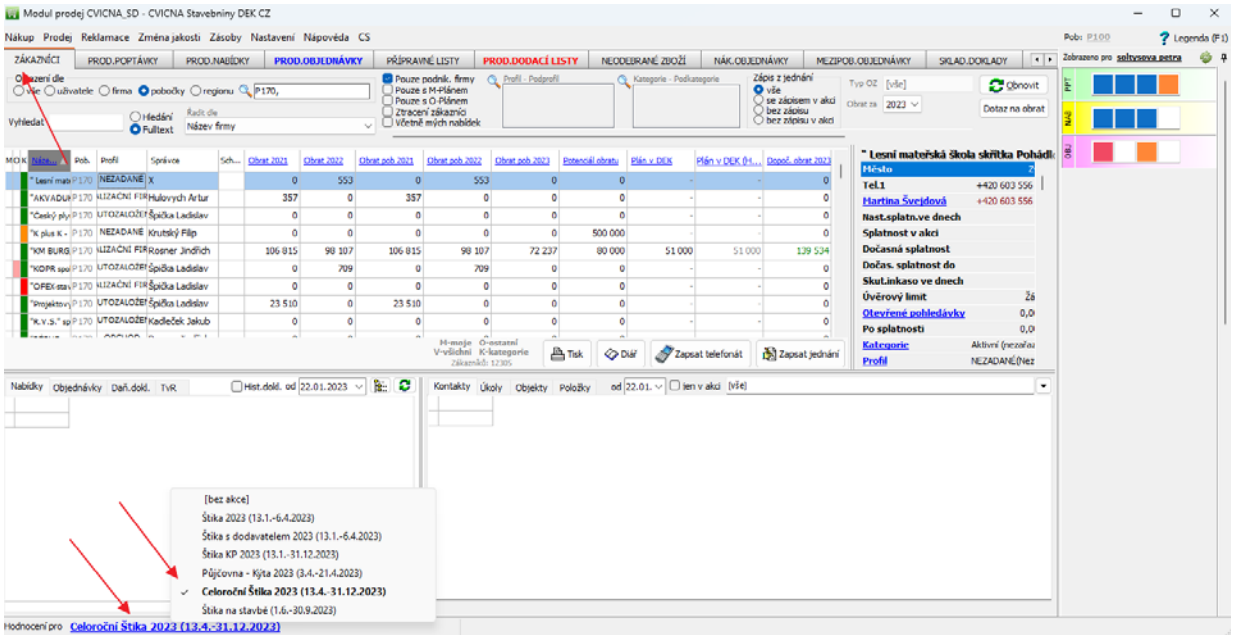

Telefonování proběhne podle těchto pravidel:

- Telefonování proběhne v pracovní době a z kanceláře.
- Při telefonickém rozhovoru si v Agendě vybírám zákazníka a ihned zaznamenávám výsledek rozhovoru. Jen tak lze dosáhnout toho, že mu nebude zavoláno 2×.
- ŘP se účastní telefonování také.
- Každý má před sebou při telefonování rozloženou publikaci akce s herním plánem, aby mohl pohotově reagovat na dotazy zákazníků.
- Nově je na všech kartách zákazníků defaultně nastavené zaškrtnutí na záložce Marketing „automatické informování zákazníka o možnosti vyzvednutí produktů za věrnost" – generuje to automatický e-mail s informací o možnosti vyzvednutí. **Pokud budete chtít informovat některého zákazníka o vyzvednutí odměn osobně a osobně mu odměnu předat, je nutné to u tohoto zákazníka odškrtnout (= zrušit zaškrtnutí)**.

Postup:

1. Vyfiltruji si své firmy (ŘP vždy filtruje všechny firmy své pobočky) a seřadím je podle obratu.
2. Žlutá barva v tomto poli znamená, že do firmy již volal kolega z pobočky.
3. Žlutá barva v tomto poli znamená, že jsem tam již volal já.
4. Telefony naleznu zde.
5. Zavolám klíčovým pracovníkům a provedu představení akce a telefonické jednání. Kliknu na tlačítko Zapsat telefonát.

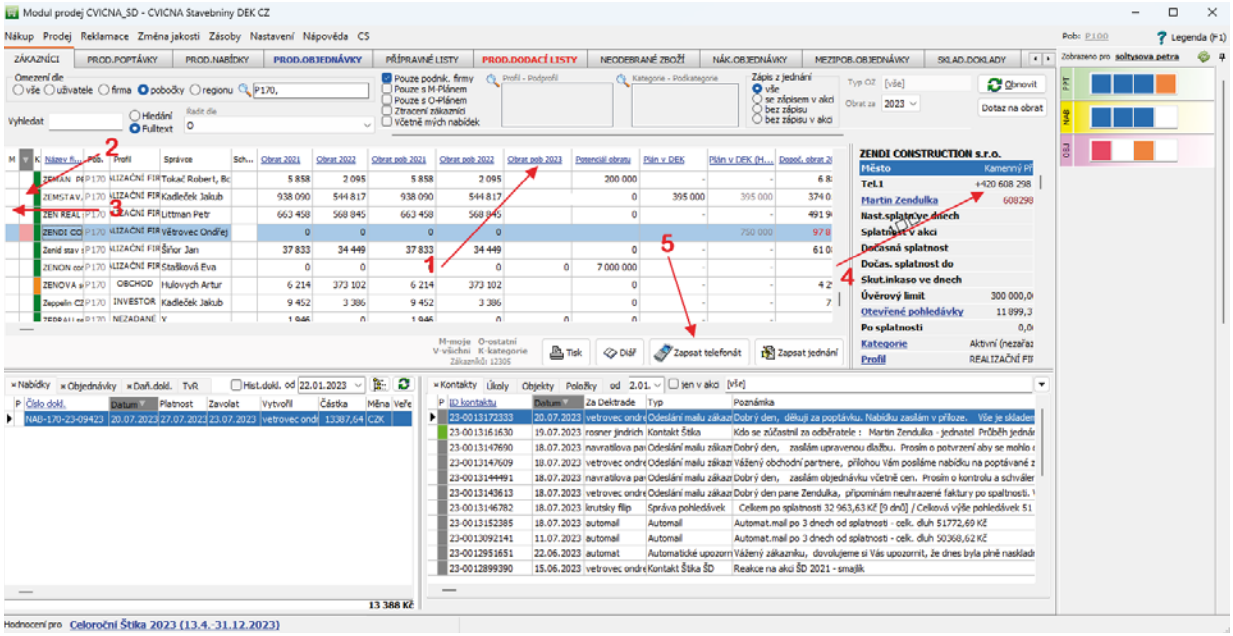

ŠTĚDRÁ DOVOLENÁ 2025

Po ukončení hovoru zaznamenám reakci zákazníka zaškrtnutím smajlíka od ☺ – vřelé přijetí, určitě využije až po ☹ – striktní odmítnutí, určitě nevyužije, a záznam o hovoru uložím.

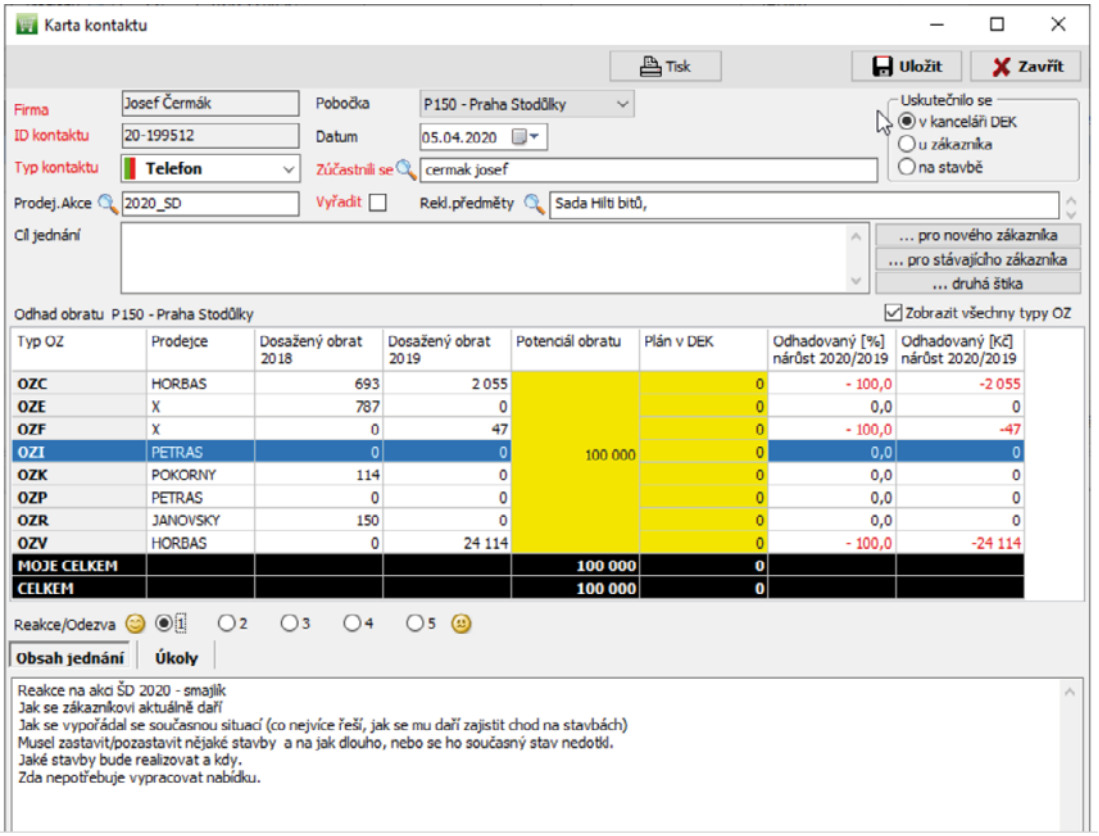

Vyberu si dalšího zákazníka.

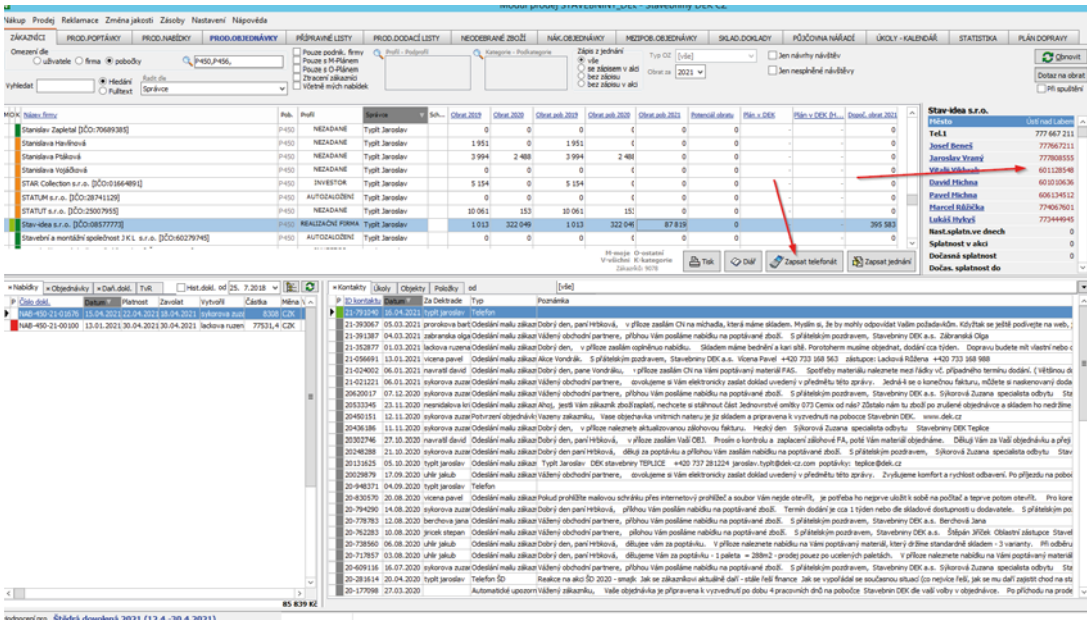

Poznámka: Pokud zavolá zákazník z jakéhokoli důvodu nám, je ideální s ním upozornění na akci provést, poté se již nemusí znovu obvolávat. Stačí pouze zapsat do Agendy.

Počet zaznamenaných hovorů si může každý kontrolovat v tabulce Statistika:

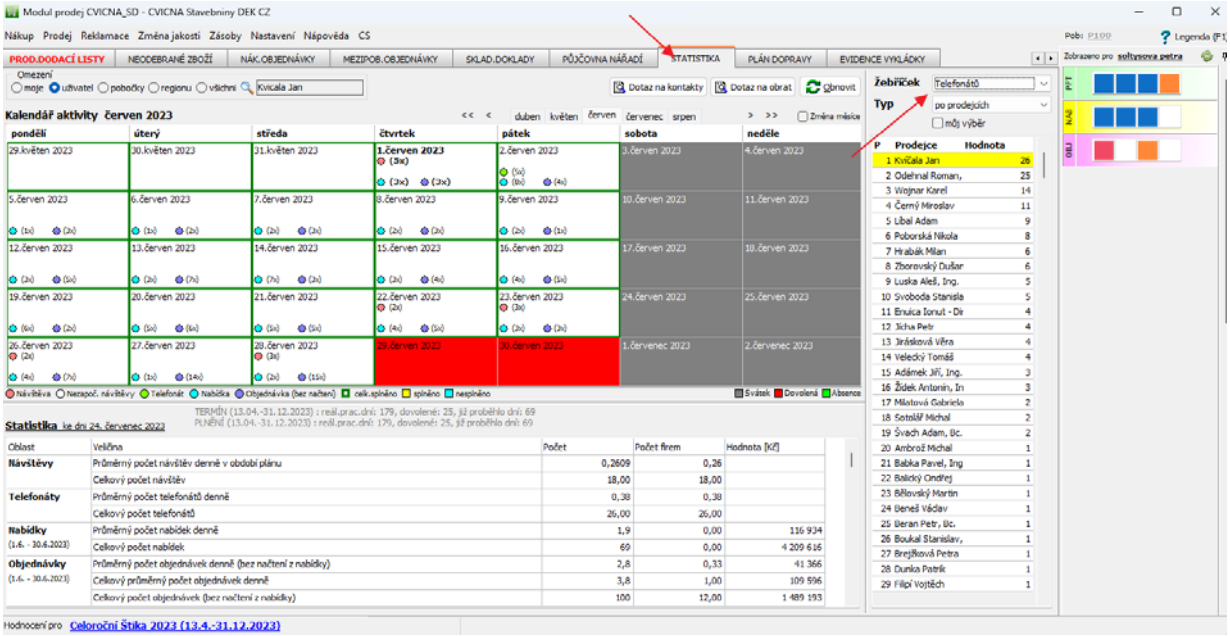

Podrobné informace získáte pod tlačítkem Dotaz na kontakty.

Po ukončení telefonování vyhodnotíme první reakci našich zákazníků na akci podle označených smajlíků.

PRAVIDLA TELEFONNÍHO HOVORU

Hlavní cíl telefonátu

Zaujmout zákazníka akcí ŠTĚDRÁ DOVOLENÁ 2025, vysvětlit ji tak, aby zákazník pochopil výhody, které pro něj plynou. Chceme, aby zákazník věděl, že když k nám přesměruje odběry, tak se mu to vyplatí.

1. Ujistit se, že zákazník o akci ví a krátce vysvětlit pravidla (za odběry je možné získat produkty za věrnost dle vlastního výběru z e-katalogu na dek.cz/stedra, DEK poukaz, případně jiný produkt za věrnost).
2. Vhodně upozornit na jedno z následujících témat:
    a) Upozornit a podrobněji mu vysvětlit pravidla soutěží u zboží, u kterého je pravděpodobné, že ho bude odebírat.
    b) Upozornit zákazníka na jeho poptávky a vyčíslit mu, kolik by získal, kdyby to objednal – získat objednávku.
    c) Upozornit na několik soutěží, u kterých by také mohl teoreticky něco odebrat.
    d) Upozornit zákazníka, kolik by dostal bodů, kdyby odebíral v letošním období stejně jako loni.

Dílčí cíle telefonátu

Pozitivně se zákazníkovi připomenout na začátku sezóny a zaujmout ho.

Získat informace o chystaných akcích nebo rovnou objednávku a vytvořit zápis z jednání.

Příprava na telefonát:

Podívám se, jaké má nyní zákazník nabídky (nebo jaké připravuje akce), a spočítám si, co by vše díky naší akci dostal navíc, když to vezme od nás. Při hovoru pak na to ve vhodnou chvíli upozorním. Demonstruji názorně výhodu, vyčíslím výnos a ihned si řeknu o potvrzení objednávek.

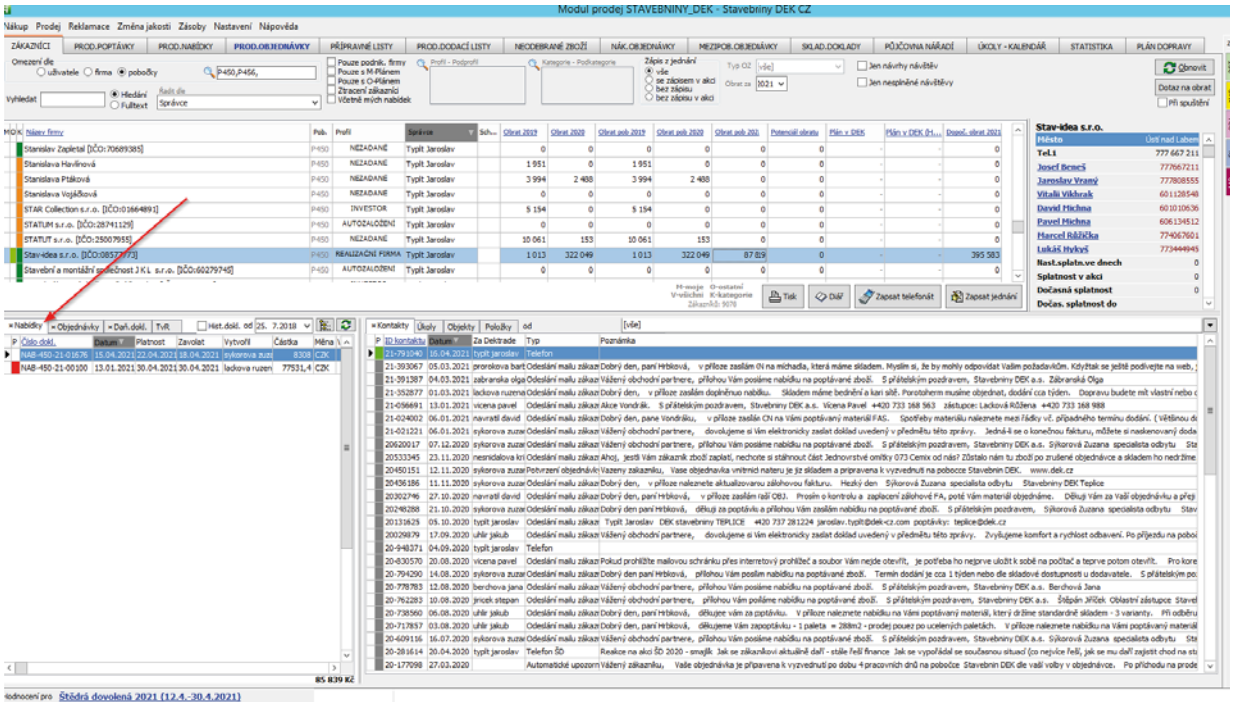

MOŽNÁ OSNOVA TELEFONÁTU

Osnova se liší podle toho, jestli hovořím se zákazníkem, který již naše Štědré akce dobře zná, anebo s nováčkem, který se účastní poprvé.

Nový zákazník

- Pozdrav a představení.
- Dotaz na to, jestli má zákazník 5 min času.
- Máme výhodnou akci ŠTĚDRÁ DOVOLENÁ …
- Zaujetí … vyčíslení objednávky, nabídky, očekávané akce nebo na základě loňských výsledků.
- Navázání dotazem, jestli už měl čas prostudovat naši publikaci a jestli všemu rozumí.
- Vysvětlení principu věrnostního programu – více jak 400 akcí najednou a v každé může získat body, které smění za produkty za věrnost. Jejich kompletní nabídka je zveřejněna na dek.cz/stedra.
- Produkty si může vybírat ihned, anebo později najednou. Vypíchnutí nejdůležitějších akcí pro zákazníka podle jeho zaměření.
- Říci si o objednávku a získat ji!
- Pozitivní závěr.

Zkušený zákazník

- Stručnější a neformálnější varianta předchozí osnovy s cílem upozornit na začátek akce.

6. PRAVIDLA PRO OSOBNÍ INFORMOVÁNÍ ZÁKAZNÍKŮ

Osobního informování zákazníků o akci se účastní povinně ŘP a OZ.

Termín: od 14. 4. do 6. 5. 2025.

ÚKOL

Každá pobočka během určených dnů osobně informuje zákazníky v kategorii aktivní dle následujících pravidel:

- 30 schůzek platí pro OZI, OZC, OZK, OZF, OZV, OZE, OZN
- 15 schůzek platí pro ŘP
- počty pro OZR a KP navrhuje ŘP a schvaluje ŘR
- počty pro OZP reg. navrhuje divize a schvaluje OŘ

Seznam zákazníků pro osobní informování schvaluje ŘP.
O každém osobním kontaktu a reakci zákazníka je nutné zanést záznam do modulu PRODEJ/záložka ZÁKAZNÍCI s vyznačením jeho reakce na akci.

Každá návštěva bude zaznamenána zápisem do Agendy.

7. PRAVIDLA PRO TELEFONICKÉ A OSOBNÍ KONTAKTOVÁNÍ ZÁKAZNÍKŮ NA KONCI AKCE

Telefonické a osobní informování o závěru ŠS.

Termín: od 2. 6. do 13. 6. 2025.

ÚKOL

Každá pobočka během určených dnů telefonicky nebo osobně informuje zákazníky dle následujících pravidel:

- 60 telefonátů/schůzek platí pro OZI, OZC, OZK, OZF, OZV, OZE, OZN
- 15 telefonátů/schůzek platí pro ŘP
- počty pro OZR a KP navrhuje ŘP a schvaluje ŘR
- počty pro OZP reg. navrhuje divize a schvaluje OŘ

Seznam zákazníků pro telefonické a osobní informování schvaluje ŘP.
O každém telefonickém nebo osobním kontaktu a reakci zákazníka je nutné zanést záznam do modulu PRODEJ/záložka ZÁKAZNÍCI s vyznačením jeho reakce na akci.

8. PRODUKTY ZA VĚRNOST

Produkty za věrnost je nejlepší objednávat přímo z e-shopu dek.cz. V případě, že nelze objednat z nějakého důvodu z e-shopu, můžete objednat tradičně z Agendy.

Při objednávání na e-shopu bude mít zákazník automaticky nastavenou pobočku, na které je registrovaný. Pokud bude chtít, bude mít možnost si zvolit k vyzvednutí produktů za věrnost jinou pobočku.

Všichni registrovaní zákazníci si mohou aktuální stav svého bodového konta zkontrolovat na e-shopu.

Objednávka vytvořená na e-shopu přijde na pobočku jako rezervační objednávka. V případě volby s odběrem na pobočce se vybaví (vytvoří MO) automaticky. V případě volby s dodáním napřímo k zákazníkovi se rezervační objednávka udělá na S096 a MO se vytvoří automaticky.

V případě objednávky napřímo k zákazníkovi s kombinací produktů za věrnost s výhradně osobním odběrem a přímým dodáním (např. pivo a televize) se vytvoří automaticky dvě rezervační objednávky.

U veškerých objednávek produktů za věrnost **se předpokládá iniciativa zákazníka** (na e-shopu, telefonicky, osobně), DEK bez komunikace se zákazníkem žádné OBJ na produkty za věrnost nevytváří, aby se na pobočkách zbytečně nehromadily nevyzvednuté produkty za věrnost.

PLZEŇSKÝ PRAZDROJ

V rámci prvního závozu si každá pobočka pivo a šunku objednává sama.

BZ00000005	Pilsner Urquell 12° – 0,5l plech	min. 7 jakýchkoliv kartónů
BZ00000007	Birell Pomelo a Grep – 0,5l plech	min. 7 jakýchkoliv kartónů

Položky se objednávají po kartónech a výdej je v množstevní jednotce kusy!

Pro zásobování poboček pivem jsou zajištěny přímé závozy z Prazdroje na základě NO z Agendy, kterou si pobočka vytvoří sama dle stavu zásob piva na skladě. Objednávku je nutné udělat 2 dny před určeným závozovým dnem a v měrné jednotce kartóny.

Závozové dny jsou v 13. kapitole tohoto manuálu (na konci).

Minimální závozové množství bylo stanoveno na celkem 5 kartónů. Pokud bude pobočka potřebovat menší množství, je třeba spojit objednávku s nejbližší pobočkou. Nákup v distribučním centru NENÍ možný. Telefonní číslo určené pro změnu objednávky nebo řešení případných problémů nebo reklamací s dodávkami či zbožím je 377 066 088.

POZOR! Při přebírání zboží vždy zkontrolujte expiraci. V případě, že bude nižší než 3 měsíce, zboží raději nepřebírejte a s důvodem nedostatečné expirace vraťte dodavateli a info pošlete na info.marketing@dek.cz. V opačném případě nebude možné řešit.

Po skončení akce je povinnost tyto přebývající produkty za věrnost odepsat ze skladu s důvodem odepsání: "50 REKL PR NED - vydáno na - bonusy pro zákazníky MKT kampaně" na středisko POBOČKY. Tyto přebytky využijte na podporu prodeje formou dárků pro zákazníky. Produkty je nutné rozdat co nejdříve z důvodu krátké doby spotřeby a také z důvodu nevyhovujících skladovacích podmínek na pobočce. Hodnota odepisovaných produktů bude stržena z MKT rozpočtu pobočky.

Při přebírání je potřeba zboží řádně zkontrolovat a poškozené zboží nepřejímat na sklad. Počty poškozeného zboží je potřeba zaznamenat na dodací list, nafotit a napsat na info.marketing@dek.cz

KRÁLOVSKÁ ŠUNKA

Zásobování královskou šunkou probíhá z centrálního skladu. Na svých skladech byste tak měli udržovat jen přiměřené množství pro okamžité výdeje.

Šunku nelze dodávat zákazníkovi přímo domů.

BZ00000022	Královská šunka Hamé 340 g	1 kartón = 6 ks

KOLEKCE DEK

- Položky z kolekce DEK lze objednávat pouze na základě rezervační objednávky. Kolekci DEK lze doručit zákazníkovi přímo domů z CS. Některé položky budou dostupné až později.
- Některé položky z kolekce DEK, které jsou zároveň v prodejně (metry, světla, roušky…), je možné také využít pro okamžitý přímý výdej. Tyto položky lze „vzít" ze standardní položky z prodejny, vydat ji jako BZ položku ze skladu xxx20. Následně je potřeba tyto sebrané kusy převést z prodejny na xxx20 a záměnou karet přehodit z prodejní na BZ položky. Toto lze dělat zpětně v určitém intervalu dle potřeby.
- V případě reklamace LED svítidel z kolekce DEK, postupujte podle návodu na DEKWAY tak, jako by to bylo klasické prodejní zboží.

BRIT

- Krmivo je možné nechat doručit přímo zákazníkovi domů. CSII zajistí dopravu po ČR přepravní společností.
- V případě potřeby záručního servisu kontaktujte Václava Matoulka (vaclav.matoulek@dek-cz.com) nebo marketingové oddělení.

YEDOO

- Odrážedla, koloběžky a doplňkové produkty je možné nechat doručit přímo zákazníkovi domů. CSII zajistí dopravu po ČR přepravní společností.
- V případě potřeby reklamace produktu pobočka nebo zákazník vyplní formulář z odkazu go.dek.cz/reklamacestedracz, ten vyplní, přiloží nabývací doklad a společně s fotodokumentací odešle na e-mail service@yedoo.eu.

OUTWELL

- Produkty OUTWELL je možné nechat doručit přímo zákazníkovi domů. CSII zajistí dopravu po ČR přepravní společností.
- V případě potřeby reklamace produktu pobočka nebo zákazník vyplní formulář z odkazu go.dek.cz/reklamacestedracz, ten vyplní, přiloží nabývací doklad a společně se zbožím vč. veškerého příslušenství odešle do servisu.

EUCERIN

- Produkty EUCERIN je možné nechat doručit přímo zákazníkovi domů. CSII zajistí dopravu po ČR přepravní společností.
- V případě potřeby reklamace kontaktujte Václava Matoulka (vaclav.matoulek@dek-cz.com) nebo marketingové oddělení (help.marketing@dek.cz).

KÄRCHER

- Výrobky Kärcher je možné nechat doručit přímo zákazníkovi domů. CSII zajistí dopravu po ČR přepravní společností.
- V případě potřeby záručního servisu je potřeba napsat e-mail na adresu svoz@karcher.cz, který bude obsahovat: název výrobku, sériové číslo výrobku, popis vlastní závady a text, že žádáte o svoz z adresy a napsat z jaké adresy. Servis Kärcher si poté výrobek vyzvedne a po opravě vrátí.

BOSCH

- Nářadí a příslušenství BOSCH je možné nechat doručit přímo zákazníkovi domů. CSII zajistí dopravu po ČR přepravní společností.

- V případě potřeby záručního servisu může zákazník kontaktovat servis sám prostřednictvím odkazu http://go.dek.cz/reklamacebosch, pro uplatnění reklamace zákazník potřebuje svůj nákupní doklad. Nebo může zákazník přinést výrobek na pobočku a pracovník pobočky pak může výrobek reklamovat vyplněním formuláře na odkaze http://go.dek.cz/reklamacebosch nebo si objednat svoz, tak jako to dělá u standardního zboží BOSCH.

POZOR! V rámci B2B je standardní záruka na zboží BOSCH 1 rok. Nezapomeňte zákazníkům připomenout, aby zboží hned po obdržení zaregistrovali vyplněním formuláře – u modré na http://www.bosch-professional.com/warranty a u zelené na http://go.dek.cz/myboschgreen – a získají záruku 3 roky.

POUKAZY INVIA

- Položku vybraného typu / hodnoty poukazu vyberete do prodejního dokladu zákazníka.
- **Poukazy se netisknou, ale odchází automaticky na e-mailovou adresu zákazníka.**
- Poukazy se musí uplatnit do data na něm uvedeném.
- Po zadání množství vybraných poukazů a potvrzení výběru Agenda vyžaduje potvrzení e-mailové adresy, na kterou má být poukaz odeslán. Adresa se načítá z kontaktu na kartě firmy. Adresu je možné upravit. Poukaz je možné poslat pouze na jednu e-mailovu adresu.
- V případě, že si zákazník přeje opakované odeslání poukazu, je třeba najít dodací list, na kterém byl příslušný poukaz zákazníkovi „vydán“. DL si otevřete, postavíte se na řádek poukazu a pravým tlačítkem si otevřete menu, kde na posledním řádku je možnost „Znovu odeslat vouchery“.

POZOR! Všechny poukazy z jednoho dodacího listu se posílají jedním e-mailem a v jednom PDF!

PADDLEBOARDY A VYBAVENÍ PRO VODNÍ SPORTY

- Paddleboardy je možné nechat doručit přímo zákazníkovi domů. CSII zajistí dopravu po ČR přepravní společností.
- V případě potřeby reklamace produktu pobočka nebo zákazník vyplní formulář z odkazu go.dek.cz/reklamacestedracz a dále postupuje podle pokynů na něm uvedených.

ITALSKÁ VÍNA

Italská vína nelze objednávat přímo domů zákazníkovi. Odběr je možný pouze na pobočce (spediční služba láhve nedistribuje). Objednávky vytvořené na e-shopu budou automaticky rozděleny. Při ruční tvorbě MO je potřeba víno objednávat pouze na pobočku.

GARDENA

- Produkty GARDENA je možné nechat doručit přímo zákazníkovi domů. CSII zajistí dopravu po ČR přepravní společností.
- V případě potřeby reklamace produktu pobočka nebo zákazník vyplní elektornický formulář na odkaze https://go.dek.cz/reklamacegardena, vloží do něj fotodokumentaci a nabývací doklad. Poté se s ním servis spojí a reklamaci dořeší.

DEWALT

- Produkty DEWALT je možné nechat doručit přímo zákazníkovi domů. CSII zajistí dopravu po ČR přepravní společností.
- V případě potřeby reklamace produktů DeWalt zákazník vadný výrobek donese na prodejnu. Pobočka zajistí reklamaci svozem u Band servis cz s.r.o. stejně jako u prodejního zboží.

APPLE

- Elektroniku APPLE je možné nechat doručit přímo zákazníkovi domů. CSII zajistí dopravu po ČR přepravní společností.
- V případě potřeby záručního servisu pobočka nebo zákazník vyplní formulář z odkazu go.dek.cz/reklamacestedracz, přiloží jej k výrobku a zašle na servisní oddělení společnosti FAST.

POUKAZY URS, AQUAPARK, AQUAPALCE A BABYLON

- Poukazy je možné nechat doručit přímo zákazníkovi domů. CSII zajistí dopravu po ČR přepravní společností.
- Poukazy jsou ve formě papírové dárkové kartičky v obálce s unikátním kódem a návodem k použití. Zákazník při uplatnění postupuje podle něj.
- Platnost poukazů je vyznačena přímo na kartičce.

Poukaz	Platnost do
Aquapalace	30. 6. 2026
Aqualand Moravia	31. 8. 2026
Babylon Liberec	31. 3. 2026
URS	29. 8. 2025

POZOR! **Při ztrátě poukazu nelze vystavit duplikát!**

PODPORA CHARITATIVNÍCH ORGANIZACÍ SOS VESNIČKY, PARAPLE A NADACE TEREZY MAXOVÉ

- Zákazník může své body věnovat některé z charitativních organizací zahrnutých do věrnostního programu.
- Na e-shopu si vybere položku a zvolí jí tolikrát, kolik bodů chce dané nadaci věnovat.

POUKAZY NA ODBĚR ZBOŽÍ A SLUŽEB STAVEBNIN DEK

- Přímo z Agendy bude možné vytisknout poukaz na slevu z příštího nákupu v cenách 500 Kč, 1 000 Kč a 5 000 Kč bez DPH. Pro uplatnění slevy stačí číslo poukazu zadat při prodeji do čísla položky – Agenda vše ostatní zařídí sama.

POZOR! Platnost poukazů je nutné dodržet! Případné prodloužení je možné jen do konce roku, ve kterém je poukaz vydán.

Reklamaci všech produktů za věrnost zákazník může uplatňovat prostřednictvím našich prodejen.

Přehled dostupnosti produktů za věrnost

produkty za věrnost	ihned k odběru v prodejně	na objednávku s vyzvednutím ve Stavebninách DEK	na objednávku se zasláním na adresu v ČR
OUTWELL vše pro kempování		✓	✓
PADDLEBOARDY a vybavení pro vodní sporty		✓	✓
YEDOO odrážedla a koloběžky		✓	✓
EUCERIN dermokosmetika		✓	✓
INVIA poukazy na dovolenou*			
CENTRUM BABYLON vstupenky		✓	✓
AQUAPALACE PRAHA vstupenky		✓	✓
AQUALAND MORAVIA vstupenky		✓	✓
GARDENA zahradní nářadí a zavlažování		✓	✓
BRIT krmivo a pamlsky pro domácí mazlíčky		✓	✓
DEK kolekce produktů		✓	✓
KÄRCHER technika pro domácnost a profesionály		✓	✓
DeWALT aku zahradní technika		✓	✓
BOSCH nářadí pro profesionály i kutily		✓	✓
APPLE elektronika		✓	✓
ITALSKÁ VÍNA		✓	
ÚRS poukazy na nákup produktů		✓	✓
STAVEBNINY DEK poukazy na odběr zboží a služeb	✓	✓	
PILSNER URQUELL, BIRELL a KRÁLOVSKÁ ŠUNKA	✓	✓	

* Poukazy INVIA budou po objednání zaslány na e-mailovou adresu zákazníka.

Pravidla reklamací poškozených či neúplných zásilek

- Veškeré zásilky je nutné ještě v přítomnosti řidiče důkladně prohlédnout a zkontrolovat ze všech stran – neporušenost a nerozlepení obalů, nepoškození a neuvolnění ochranných plastových fólií, nerozříznutí originálních pásek a přelepek výrobce, neporušení ochranných firemních pásek a jejich následného přelepení další průhlednou páskou.
- Tak dlouho se chodí se džbánem pro vodu, až se dojde pro pivo. Čteš-li tento vtip, napiš mi prosím na vaclav.matoulek@dek-cz.com.
- Velmi důležitá je kontrola stavu obalu zásilky, zda na obalu nejsou žádné deformace, průrazy či jiná poškození. Kontrolovat také úplnost obsahu rozlepených, rozbalených či částečně rozbalených palet a balíků dle vždy přiloženého dodacího listu (faktury). V případě výhrady provést okamžité zapsání do přepravního listu řidiče.
- Pozdější reklamace na **viditelné či jinak rozpoznatelné poškození (chrastivý zvuk atd.) zásilek nejsou přepravcem akceptovány!** Též je nutno pozorně zkontrolovat, zda souhlasí počet (ks) dodaných balíků či palet a jejich přepravní čísla s počtem napsaných kusů a čísel zásilek na přepravním listu přepravce. Při převzetí zásilek od řidiče je nutné vždy potvrzovat pouze skutečný počet dodaných zásilek.
- Pokud zásilku tvoří paleta/y, je povinnost za přítomnosti řidiče tuto paletu rozbalit, zkontrolovat a zapsat do přepravní listiny případné poškození či chybějící zboží. V případě, že fólie je na první pohled nepoškozena a nachází se pod ní poškozené zboží (pružný obal se může jevit jako nepoškozený, má vratný efekt), používejte formu zápisu „pod pružným obalem poškozeno“. **Řidič je povinen počkat, až zákazník celou zásilku zkontroluje** a svým podpisem potvrdí její přebrání dle přiloženého dodacího listu či faktury.
- Pokud se zásilka jeví jako výrazně poškozená či k dodávané zásilce vzhledem k jejímu stavu máte podezření na vykradení či poškození, můžete zásilku odmítnout převzít a vrátit zpět. Při tom také zapíšete do přepravního listu výhradu: nepřevzato – poškozeno, nekompletní atd.
- Při zápisu popisujte konkrétní stav věci nebo mechanizmus poškození a **nenechte se ovlivňovat řidičem k zápisu**, který popis stavu věci upravuje, či dokonce překrucuje. Nepoužívejte rozporuplné tvrzení typu: obal neporušen – zboží totálně poškozeno atd.
- **BEZ PÍSEMNÉHO ZÁPISU VÝHRADY V PŘEPRAVNÍM LISTU ŘIDIČE NELZE U PŘEPRAVNÍ SLUŽBY UPLATŇOVAT NÁHRADU ŠKODY NA VIDITELNÁ POŠKOZENÍ ZÁSILEK!**

9. MANUÁL K AGENDĚ

Při prodeji načítáme zákazníkovi body do jeho bodového konta. Produkty za věrnost se tisknou podle nastavení na kartě položky buď přímo na dodací list, nebo na zvláštní doklad (výdejka, poukaz). Na daňový doklad se u produktů za věrnost tiskne aktuálně nastavená jednotková cena, která se následně za celý doklad vynuluje službovou položkou (S10202). U této položky je nastaven text, který říká, že je uplatněna sleva za odběr v rámci akce.

Ve spodní části se tiskne přehled všech dokladů, na které mohla být sleva aplikována.

POSTUP PRÁCE V AGENDĚ

Tvorba nabídky

Do nabídky/objednávky zboží je možné zákazníkovi vložit produkty, na které by mohl mít nárok. Vkládá se přes přehled bonusů, tedy stejně, jako když se dělá výdej produktů za věrnost.

Zákazník musí být vždy dobře informován o tom, že produkty za věrnost jsou vázané na termíny a na odběr v nabídce uvedeného množství. Též je vhodné zákazníka informovat i o možnostech volby jiných produktů.

Tvorba dodacího listu/daňového dokladu

O tom, že se na položku vztahuje produkt za věrnost, se dozvíte přímo na dokladu barvou u čísla položky.

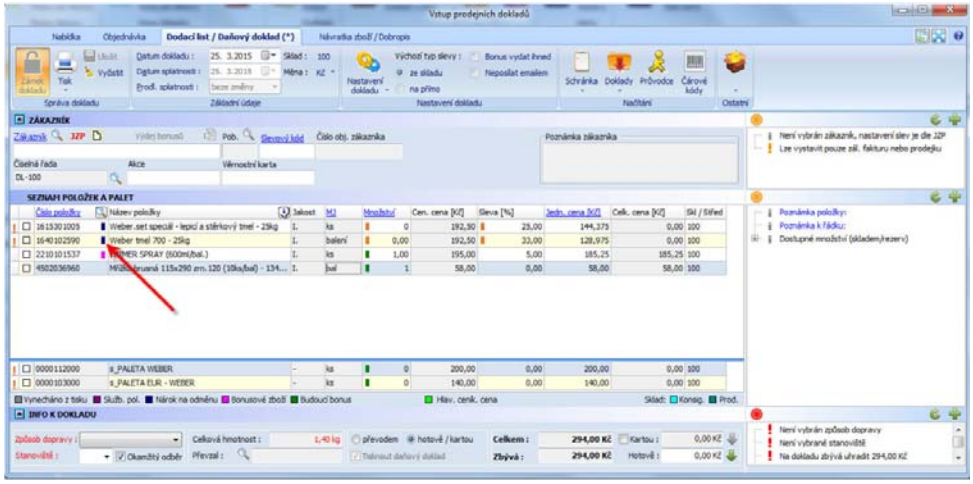

U všech zákazníků je volba na kartě zákazníka Nevydávat zboží ihned na začátku akce zatrhnutá (načítáme body do konta). Pokud potřebujete zákazníkovi produkt za věrnost vydat ihned, máte možnost zatrhnout na dodacím listu/daňovém dokladu volbu Bonus vydat ihned – zobrazí se přehled produktů za věrnost k aktuálnímu dokladu a produkty rovnou vložíte na doklad.

Poznámka: Některé jiné souběžné akce mohou mít nastaven výdej bodů ihned přímo na Skupině bodů, pak se vždy možnost rozdělení bodů zobrazí.

Tvorba dobropisů

Dobropisováním zboží v akci se na pozadí body z konta odečítají, dobropisováním vydaných produktů se body do konta přičítají.

Zákazník nesmí mít minusové konto. Pokud k tomu dojde, musí buď body dokoupit, nebo produkty za věrnost vrátit. Do té doby mu nelze bonusy vydat.

V případě, že uděláte na dokladu chybu a celý ho dobropisujete, vždy musíte dobropisovat i všechno bonusové zboží, a to včetně slevových služeb, které byly na dokladu (S10202).

V případě dobropisování potravinových produktů je důležitá kontrola data expirace.

OBJEDNÁVKA A VÝDEJ BONUSŮ – JEDINÝ MOŽNÝ POSTUP

Cílem je, aby primárně objednávku vytvářel zákazník na e-shopu, pokud z nějakého důvodu nechce, tak:

Tvorba rezervační objednávky s výdejem na pobočce

V modulu Prodej > Dodací list/Daňový doklad (Ctrl + F) zadáte [1] Zákazníka, [2] Způsob dodání a poté zvolíte [3] Výdej bonusů. V záložce [4] Výdej bonusů po nadskupinách si pak vyberete [5] počet na sklad. Je potřeba také hlídat [6] dostupnost produktů na skladě dodavatele. Dostupnost je též vidět na e-shopu.

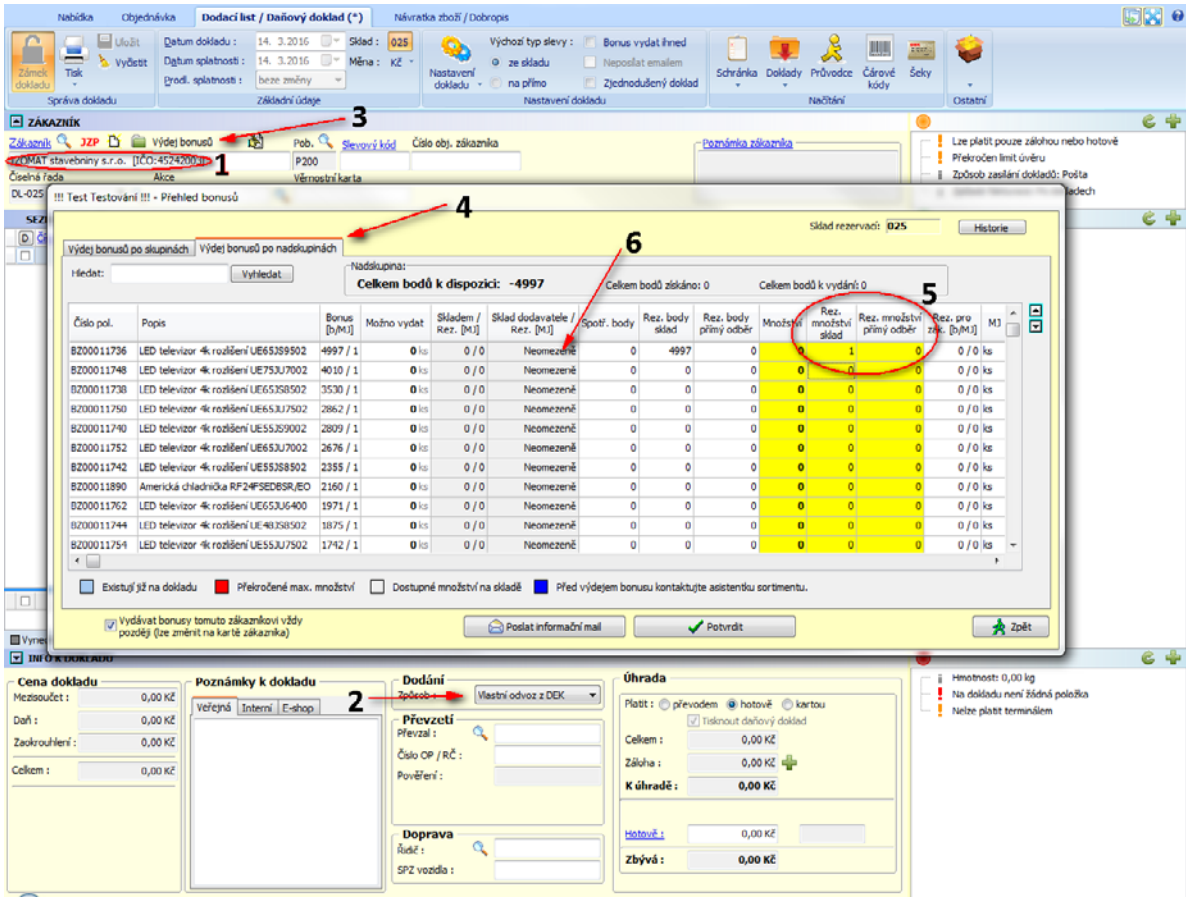

Tvorba rezervační objednávky s dodáním k zákazníkovi

Pobočku/sklad pro rezervaci vyberete v pravém horním rohu okna Přehled bonusů, do kterého se dostanete přes Dotazy > Omezení odběratele > Neuplatněné body. Pro dodání napřímo musíte vždy vybrat S096 a počty vyplňte pouze do sloupce Rez. Množství Sklad. Sloupec na přímý odběr sloužil pro objednání přímo od dodavatele, které již není možné (vše jde z CSII).

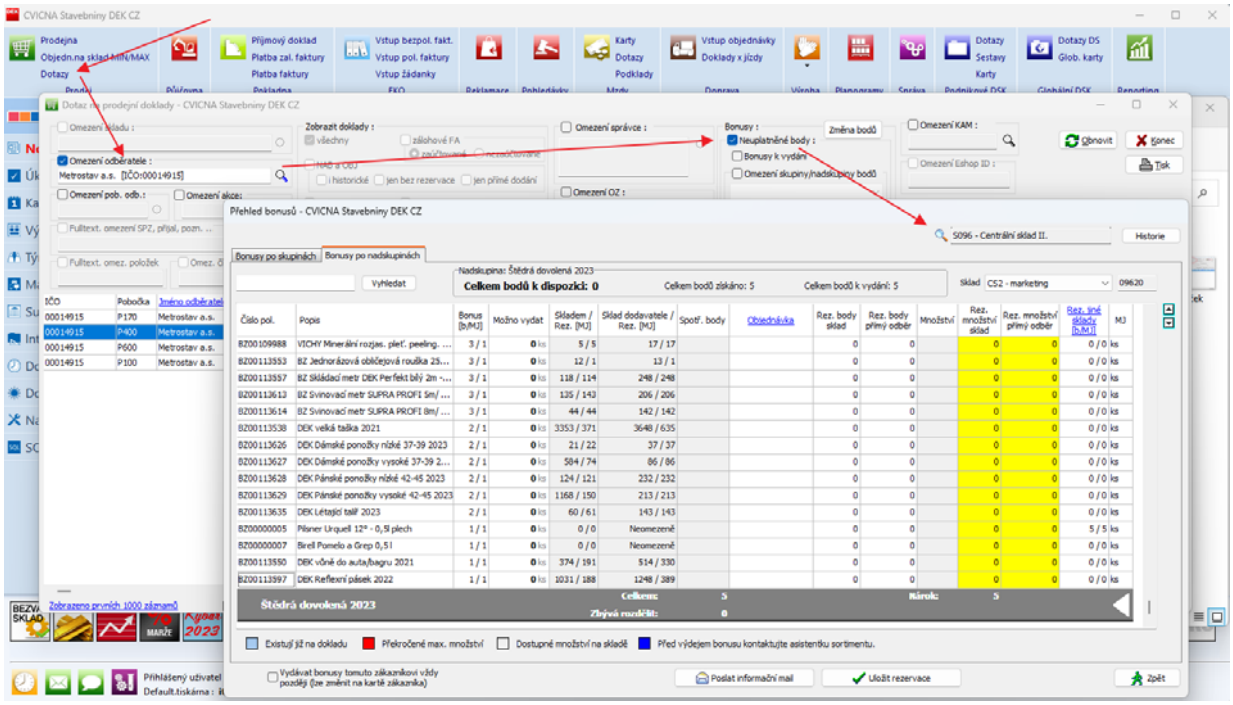

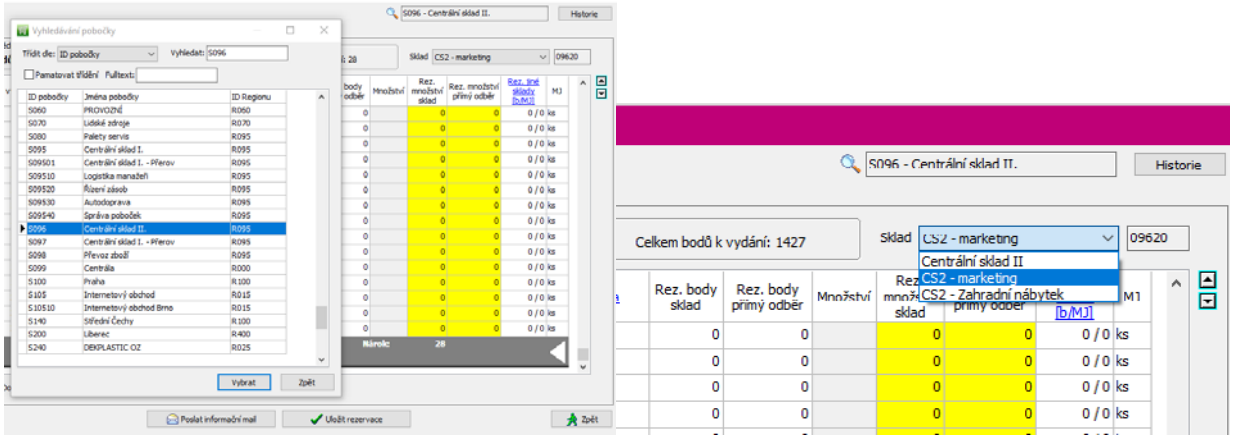

Vytvoření objednávky

S odběrem na pobočce: pokud OBJ vytváří pobočka, je nutné vždy vytvořit MO po jednotlivých OBJ – jedině tímto způsobem bude CSII kompletovat objednávky pro jednotlivé zákazníky. Tento postup se týká pouze ZO položek.

Výdej produktů za věrnost

Probíhá téměř stejně jako vytvoření rezervační objednávky, pouze s tím rozdílem, že ta je již vytvořená. V kontextové nabídce pouze vyberete Přesunout všechny body z rezervací do vydávaných.

Volbu „Přesunout všechny body z rezervací“ používejte pouze v případě, kdy je skladem vše, co má zákazník k vydání, jinak to způsobí, že se rezervace na položky, které skladem nejsou, vynulují.

Nesmí se vytvářet výdejky dopředu.

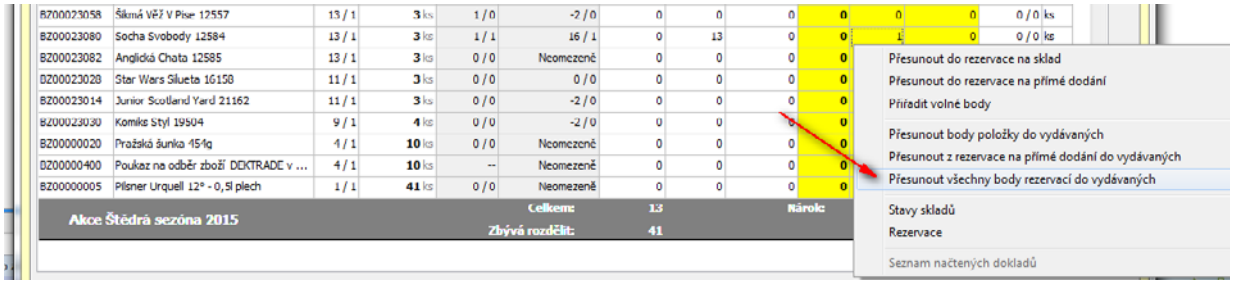

Uplatnění poukazu

Na výdejním dokladu (dodací list) zadáte celé číslo poukazu. Vše ostatní Agenda automaticky doplní. Platnost je uvedena na poukazu. V případě, že zákazník nestihne poukaz vyčerpat před koncem jeho platnosti, je možné požádat o prodloužení platnosti.

Prodloužení platnosti poukazu schvaluje Manažer obchodního oddělení (Martina Miltáková). Číslo šeku, souhlas Manažera obchodního oddělení a nové datum platnosti šeku zašlete na adresu help.it@dek.cz (v kopii na Manažera obchodního oddělení), kde se o prodloužení postarají.

Přehled rezervací

Využijte dotaz Prodejna > Dotazy na prodejní doklady.

Zatrhněte Neuplatněné body, vyberte aktuální nadskupinu. V přehledu máte veškeré informace o aktuálním stavu bodů, kontaktujte zákazníky a přes tlačítko Detail bonusů rezervujte produkty. Kontrolovat objednané, naskladněné a nevydané produkty zákazníkům můžete volbou Bonusy k vydání.

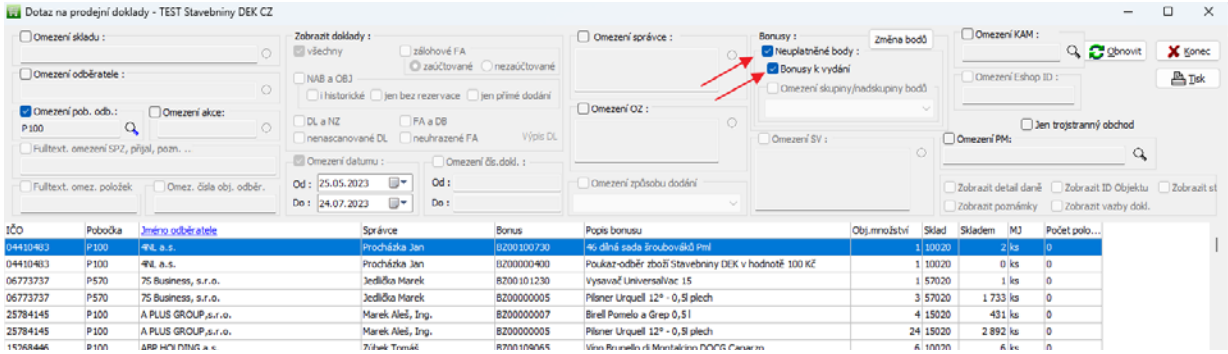

Odesílání informačního e-mailu s aktuálním stavem bodového konta zákazníka

V průběhu akce ŠTĚDRÁ DOVOLENÁ je možné vygenerovat e-mail s aktuálním počtem získaných bodů a s návrhem produktů za věrnost, které si zákazník za své body může objednat.

V modulu Prodej / Dotazy na prodejní doklady zatrhněte kolonku Neuplatněné body.

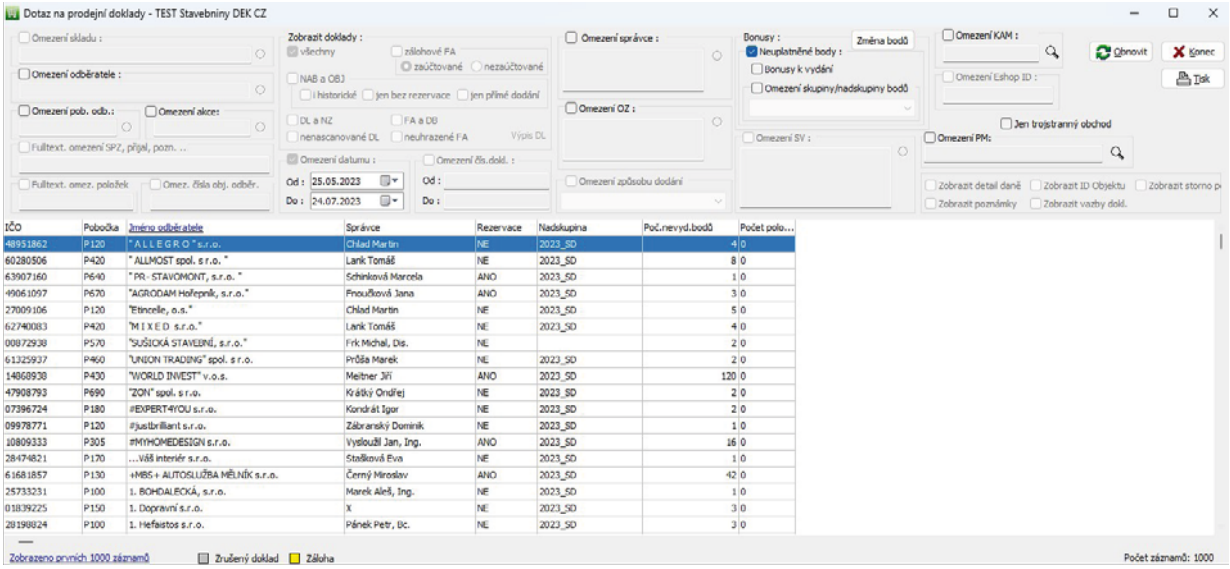

U vybraného zákazníka klikněte na pravé tlačítko myši a z rozbalené nabídky zvolte „Zaslat informační mail“. Poté vybere e-mailovou adresu a automaticky se vám vygeneruje e-mail včetně možných produktů. Znění e-mailu je možné upravovat.

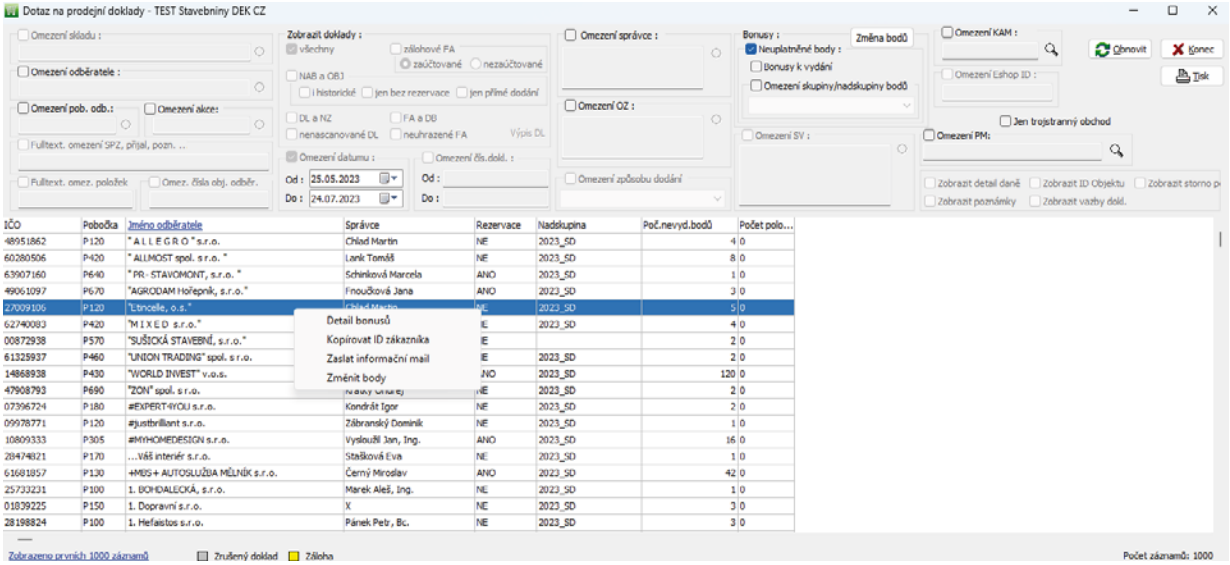

JAK FUNGUJE OBJEDNÁVÁNÍ PRODUKTŮ ZA VĚRNOST Z E-SHOPU DEK.CZ

- Zákazník se na webu přihlásí do svého účtu, vpravo nahoře se zobrazí jeho jméno a vedle něj také aktuální stav bodového konta.
- Přes položku věrnostní program v menu nebo přes banner ŠS se zákazník dostane do e-shopu produktů za věrnost.
- Poté, co si do košíku vybere produkty, objeví se mu speciální „košík produktů za věrnost“.
- Při potvrzování objednávky si zákazník může vybrat i jinou pobočku pro vyzvednutí, než je jeho domovská.
- V Agendě se poté objednávka ukáže jako (rezervační) OBJ.
- E-shopové objednávky s odběrem na pobočce jsou distribuované přes CSII. Nově také CS zasílá i objednávky na přímé dodání k zákazníkovi (tzn. všechny ZO položky).
- Na tyto objednávky se automaticky vytvoří MO z CSII (více informací v samostatném bodě níže).

A: Jak to funguje u e-shopových objednávek v bodech:

1. Zákazník na e-shopu vytvoří OBJ. V případě osobního odběru: na pobočku, v případě dopravy domů: na CSII.
2. Automat v případě osobního odběru z OBJ vytvoří MO a zašle ji na CSII. V případě dopravy napřímo je již OBJ vytvořena na CSII.
3. CSII na základě požadavku v MO dodá položky pobočce, na základě OBJ přímo zákazníkovi.
4. Poté, co se na CSII sejdou všechny položky z MO, tuto zabalí a vyskladní na pobočku.
5. Automat také zašle informační e-mail zákazníkovi o stavu objednávky.

B: V případě, že OBJ s osobním odběrem vytváří pobočka, je nutné vždy vytvořit MO po jednotlivých OBJ – jedině tímto způsobem bude CSII kompletovat objednávky pro jednotlivé zákazníky. Tento postup se týká pouze ZO položek.

Pokud pobočka vytváří OBJ na přímé dodání, již od CSII nic neobjednává, protože se OBJ vytvoří právě na CSII, který následně odměny doručí zákazníkovi.

SO položky (pivo a šunka) se nadále objednávají hromadně u dodavatelů, tj. u těchto položek se nic nemění.

Na všech kartách zákazníků bude nově defaultně nastavené na záložce Marketing „automatické informování zákazníka o možnosti vyzvednutí produktů za věrnost” – generuje automail s informací o možnosti vyzvednutí.

Pokud bude OZ chtít informovat zákazníka osobně a osobně mu bonus předat, je nutné to odškrtnout (= zrušit zaškrtnutí).

10. PROPAGAČNÍ MATERIÁLY A OZNAČENÍ PRODEJNÍHO MÍSTA

SEZNAM POS MATERIÁLŮ PRO POBOČKU

- upoutávka do multifunkčního stojánku
- publikace
- upoutávka na LCD panel
- in-store rádiový spot
- kartónový stojan

OZNAČENÍ PRODEJNÍHO MÍSTA

Upoutávka do multifunkčního stojánku

Kartónový stojan

ŠTĚDRÁ DOVOLENÁ 2025

Publikace

Informuje o kompletní nabídce sortimentu, za který zákazníci v akci ŠTĚDRÁ DOVOLENÁ 2025 získají body. Publikace vložte a průběžně doplňujte na poličku kartónového stojanu. Rezervu uložíte v zadní části stojanu, čímž zvýšíte i jeho stabilitu.

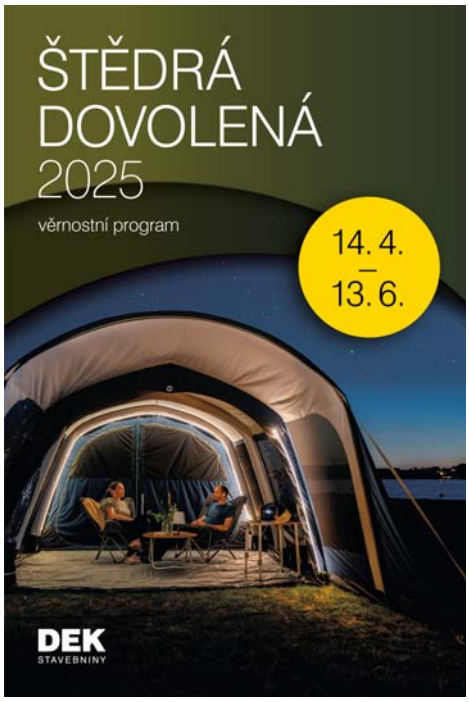

Upoutávka na LCD panelu

Informuje o akci ŠTĚDRÁ DOVOLENÁ 2025 v prodejně. Projekce je řízena centrálně. Je nutné zkontrolovat, zda v době akce na obrazovkách tato upoutávka běží.

Kartónový stojan, publikaci a reklamu ve stojánku ŠTĚDRÁ DOVOLENÁ 2025 odstraňte po skončení akce 13. 6. 2025!

Informace v manuálu ŠTĚDRÁ DOVOLENÁ 2025 se mohou v průběhu akce měnit.
Na změny pravidel v manuálu budete upozorněni e-mailem.

Aktuální manuál k Agendě najdete vždy na intranetu:

PODPORA > MARKETING > AKTUÁLNÍ KAMPANĚ > Stavebniny DEK > Štědrá dovolená/sezóna

11. PRODUKTY ZA VĚRNOST (SEZNAM)

Pro lepší přehlednost v produktech za věrnost jsme jako součást manuálu připravili tento seznam.

Obsahuje obrázek produktu, jeho název v Agendě a na webu, číslo položky v Agendě, dodavatelské číslo a čárový kód. Pro ty, kteří jsou zvyklí se orientovat pomocí bodové hodnoty, jsme doplnili i tento údaj.

Věříme, že vám při práci s produkty za věrnost tento seznam pomůže.

Nepoužívejte tento seznam pro vytváření nabídky zákazníkovi.

Nabídka produktů za věrnost je dynamická – během akce se mění (něco skončí a něco jiného zase přidáme).

V případě, že si zákazník z tohoto seznamu vybere produkt za věrnost, a ten již nebude k dispozici, nezajišťujeme jeho vykrytí.

PIVO

BZ00000005 | 89448 | **1 b**

Pilsner Urquell 12° - 0,5l plech
Pilsner Urquell 0,5 l

BZ00000007 | 96067 | **1 b**

Birell Pomelo a Grep 0,5 l
Birell Pomelo a Grep 0,5 l

ŠUNKA

BZ00000022 | 37195 8595139763138 | **4 b**

Královská šunka Hamé 340g
Královská šunka 340 g

POUKAZY NA ODBĚR ZBOŽÍ

BZ00000400 | **4 b**

Poukaz-odběr zboží Stavebniny DEK v hodnotě 100 Kč
Poukaz na odběr zboží a služeb ve Stavebninách DEK v hodnotě 100 Kč

BZ00000420 | **20 b**

Poukaz-odběr zboží Stavebniny DEK v hodnotě 500 Kč
Poukaz na odběr zboží a služeb ve Stavebninách DEK v hodnotě 500 Kč

BZ00000440 | **40 b**

Poukaz-odběr zboží Stavebniny DEK v hodnotě 1000 Kč
Poukaz na odběr zboží a služeb ve Stavebninách DEK v hodnotě 1 000 Kč

BZ00000486 | **200 b**

Poukaz-odběr zboží Stavebniny DEK v hodnotě 5000 Kč
Poukaz na odběr zboží a služeb ve Stavebninách DEK v hodnotě 5 000 Kč

CHARITATIVNÍ PODPORA

BZ00000600 | **1 b**

Charitativní podpora - SOS dětské vesničky
SOS dětské vesničky

BZ00000601 | **1 b**

Charitativní podpora - Centrum paraple
Centrum paraple

BZ00000602 | **1 b**

Charitativní podpora - Nadace Terezy Maxové dětem
Nadace Terezy Maxové dětem

INVIA

BZ00109554 | **20 b**

INVIA dárkový poukaz v hodnotě 500 Kč
Dárkový poukaz INVIA v hodnotě 500 Kč

BZ00109555 | **40 b**

INVIA Dárkový poukaz v hodnotě 1 000 Kč
Dárkový poukaz INVIA v hodnotě 1 000 Kč

BZ00109556 | **80 b**

INVIA Dárkový poukaz v hodnotě 2 000 Kč
Dárkový poukaz INVIA v hodnotě 2 000 Kč

BZ00109557 | **200 b**

INVIA Dárkový poukaz v hodnotě 5 000 Kč
Dárkový poukaz INVIA v hodnotě 5 000 Kč

DEK KOLEKCE

BZ00113658 | BZ00113658 | **6 b**

DEK Triko pánské S 2025
DEK triko pánské 2025

BZ00113659 | BZ00113659 | **6 b**

DEK Triko pánské M 2025
DEK triko pánské 2025

BZ00113660 | BZ00113660 | **6 b**

DEK Triko pánské L 2025
DEK triko pánské 2025

BZ00113661 | BZ00113661 | **6 b**

DEK Triko pánské XL 2025
DEK triko pánské 2025

BZ00113662 | BZ00113662 | **6 b**

DEK Triko pánské XXL 2025
DEK triko pánské 2025

BZ00113663 | BZ00113663 | **6 b**

DEK Triko pánské XXXL 2025
DEK triko pánské 2025

BZ00113664 | BZ00113664 | **1 b**

DEK Reflexní pásek 2025 - žlutý
DEK reflexní pásek 2025 – žlutý

BZ00113665 | BZ00113665 | **7 b**

DEK Pánské technicko-sportovní tričko S
DEK pánské technicko-sportovní tričko

BZ00113666 | BZ00113666 | **7 b**

DEK Pánské technicko-sportovní tričko M
DEK pánské technicko-sportovní tričko

BZ00113667 | BZ00113667 | **7 b**

DEK Pánské technicko-sportovní tričko L
DEK pánské technicko-sportovní tričko

BZ00113668 | BZ00113668 | **7 b**

DEK Pánské technicko-sportovní tričko XL
DEK pánské technicko-sportovní tričko

BZ00113669 | BZ00113669 | **7 b**

DEK Pánské technicko-sportovní tričko XXL
DEK pánské technicko-sportovní tričko

BZ00113670 | BZ00113670 | **7 b**

DEK Pánské technicko-sportovní tričko XXXL
DEK pánské technicko-sportovní tričko

BZ00113671 | BZ00113671 | **7 b**

DEK Termoska s hrnkem
DEK termoska s hrnkem

BZ00113672 | BZ00113672 | **4 b**

DEK Funkční ponožky vel. 38 - 40
DEK funkční ponožky

BZ00113673 | BZ00113673 | **4 b**

DEK Funkční ponožky vel. 41 - 43
DEK funkční ponožky

BZ00113674 | BZ00113674 | **4 b**

DEK Funkční ponožky vel. 44 - 47
DEK funkční ponožky

BZ00113649 | DEK105167 DEK105167 | **7 b**

DEK Triko pánské S 2024
DEK pánské triko z kolekce 2024

BZ00113650 | DEK105168 DEK105168 | **7 b**

DEK Triko pánské M 2024
DEK pánské triko z kolekce 2024

BZ00113651 | DEK105169 DEK105169 | **7 b**

DEK Triko pánské L 2024
DEK pánské triko z kolekce 2024

BZ00113652 | DEK105170 DEK105170 | **7 b**

DEK Triko pánské XL 2024
DEK pánské triko z kolekce 2024

BZ00113653 | DEK105171 DEK105171 | **7 b**

DEK Triko pánské XXL 2024
DEK pánské triko z kolekce 2024

BZ00113654 | DEK105172 DEK105172 | **7 b**

DEK Triko pánské XXXL 2024
DEK pánské triko z kolekce 2024

BZ00113657 | BZ00113657 BZ00113657 | **1 b**

DEK Reflexní pásek 2024
DEK reflexní pásek

BZ00113603 | BZ8500086250 BZ8500086250 | **19 b**

BZ AKU LED reflektor
s powerbankou,15W,5000k,1200lm
Reflektor LED AKU s powerbankou DEK 15 W 5 000 K

BZ00113677 | BZ8500086810 BZ8500086810 | **11 b**

BZ DEK AKU ruční LED svítilna SR200, 2000lm
Svítilna LED ruční DEK 2 000 lm AKU

BZ00113605 | BZ8500086264 BZ8500086264 | **49 b**

BZ LED reflektor se zásuvkami 50W, 5750lm
Reflektor LED se zásuvkami DEK 50 W 5 000 K

BZ00113606 | BZ8500086266 BZ8500086266 | **67 b**

BZ LED reflektor se zásuvkami 100W, 11500lm
Reflektor LED se zásuvkami DEK 100 W 5 000 K

BZ00113678 | BZ8500086798 BZ8500086798 | **55 b**

BZ DEK přenosný LED reflektor se zásuvkami RP060
Reflektor LED se zásuvkami
DEK 60 W 2 700/4 500/6 500 K

BZ00113679 | BZ8500086800 BZ8500086800 | **69 b**

BZ DEK přenosný LED reflektor se zásuvkami RP100
Reflektor LED se zásuvkami
DEK 100 W 2 700/4 500/6 500 K

BZ00113608 | BZ8500086240 BZ8500086240 | **12 b**

BZ LED čelovka nabíjecí
Svítilna LED čelová DEK

BZ00113609 | BZ8500086242 BZ8500086242 | **12 b**

BZ LED čelovka nabíjecí + zoom
Svítilna LED čelová se zoomem DEK

BZ00113656 | MA224 MA224 | **2 b**

DEK velká taška 2024
DEK taška velká

BZ00113539 | DEK102893 DEK102893 | **10 b**

DEK pončo 2021
DEK pončo

BZ00113557 | BZ3290400960 BZ3290400960 | **3 b**

BZ Skládací metr DEK Perfekt bílý 2m - 2BIK04
Metr skládací dřevěný DEK Perfekt

BZ00113610 | DEK103171 | **20 b**

DEK pikniková deka
DEK pikniková deka

BZ00113554 | BZ3290400957 BZ3290400957 | **2 b**

BZ Svinovací metr DEK ECON 3m/19mm EEC II - 10196
Metr svinovací DEK Econ

BZ00113556 | BZ3290400959 BZ3290400959 | **4 b**

BZ Svinovací metr DEK ECON 8m/25mm EEC II - 30256
Metr svinovací DEK Econ

BZ00113613 | BZ4510007339 BZ4510007339 | **3 b**

BZ Svinovací metr SUPRA PROFI 5m/ 25mm - MAGNET
Metr svinovací DEK Supra Profi 5 m/25 mm

BZ00113615 | BZ4510007342 BZ4510007342 | **4 b**

BZ Svinovací metr SUPRA PROFI 10m/ 25mm, EEC II
Metr svinovací DEK Supra Profi 10 m/25 mm

BZ00113622 | BZ1618487106 BZ1618487106 | **18 b**

BZ Kovová frézka do polystyrénu a vaty 70mm DEK
Fréza do polystyrenu a vaty DEK 70 mm

BZ00113623 | BZ3336100000 BZ3336100000 | **18 b**

BZ Kovová frézka do polystyrénu a vaty 65mm DEK
Fréza do polystyrenu a vaty DEK 65 mm

BZ00113625 | BZ00113625 | **23 b**

DEK batoh 2022
DEK batoh

ÚRS

BZ00109558 | CSOxKOMPL_BZ BZ00109558 | **176 b**

CS ÚRS online - komplet - roční licence
CS ÚRS online – komplet – roční licence

BZ00109564 | SEKxKROS2_BZ BZ00109564 | **160 b**

Sleva na nákup nebo aktualizaci SW KROS - 5000
SW KROS – sleva 5 000 Kč

YEDOO

BZ00135300 | 8595142610092 8595142610092 | **59 b**

Yedoo OneToo candypink
Odrážedlo Yedoo OneToo

BZ00135301 | 8595142610061 8595142610061 | **59 b**

Yedoo OneToo tealblue
Odrážedlo Yedoo OneToo

BZ00135302 | 8595142610054 8595142610054 | **59 b**

Yedoo OneToo redorange
Odrážedlo Yedoo OneToo

BZ00135303 | 8595142610078 8595142610078 | **59 b**

Yedoo OneToo mint
Odrážedlo Yedoo OneToo

BZ00135304 | 8595705901179 8595705901179 | **94 b**

Yedoo TooToo XL white
Odrážedlo Yedoo TooToo XL

BZ00135305 | 8595705901131 8595705901131 | **94 b**

Yedoo TooToo XL lime
Odrážedlo Yedoo TooToo XL

BZ00135306 | 8595705901124 8595705901124 | **94 b**

Yedoo TooToo XL candypink
Odrážedlo Yedoo TooToo XL

BZ00135307 | 8595705901162 8595705901162 | **94 b**

Yedoo TooToo XL tealblue
Odrážedlo Yedoo TooToo XL

BZ00135308 | 8595705901193 8595705901193 | **105 b**

Yedoo YooToo pink
Odrážedlo Yedoo YooToo

BZ00135309 | 8595142609911 8595142609911 | **105 b**

Yedoo YooToo black
Odrážedlo Yedoo YooToo

BZ00135310 | 8595705901186 8595705901186 | **105 b**

Yedoo YooToo blue
Odrážedlo Yedoo YooToo

BZ00135311 | 8595705901209 8595705901209 | **105 b**

Yedoo YooToo green
Odrážedlo Yedoo YooToo

BZ00135312 | 8595142612287 8595142612287 | **105 b**

Yedoo Mau Y30 tealblue
Koloběžka Yedoo Mau

BZ00135313 | 8595142612256 8595142612256 | **105 b**

Yedoo Mau Y30 green
Koloběžka Yedoo Mau

BZ00135314 | 8595142612270 8595142612270 | **105 b**

Yedoo Mau Y30 red
Koloběžka Yedoo Mau

BZ00135315 | 8595142612393 8595142612393 | **117 b**

Yedoo Wzoom Y30 red
Koloběžka Yedoo Wzoom

BZ00135316 | 8595142612409 8595142612409 | **117 b**

Yedoo Wzoom Y30 tealblue
Koloběžka Yedoo Wzoom

BZ00135317 | 8595142612362 8595142612362 | **117 b**

Yedoo Wzoom Y30 black
Koloběžka Yedoo Wzoom

BZ00135318 | 8595705901506 8595705901506 | **134 b**

Yedoo Flyck Y40 purple
Koloběžka Yedoo Flyck

BZ00135319 | 8595705901483 8595705901483 | **134 b**

Yedoo Flyck Y40 tealblue
Koloběžka Yedoo Flyck

BZ00135320 | 8595705901438 8595705901438 | **134 b**

Yedoo Flyck Y40 black
Koloběžka Yedoo Flyck

BZ00135321 | 8595705901230 8595705901230 | **214 b**

Yedoo Mezeq Y40 black
Koloběžka Yedoo Mezeq

BZ00135322 | 8595705901261 8595705901261 | **214 b**

Yedoo Mezeq Y40 orange
Koloběžka Yedoo Mezeq

BZ00135323 | 8595705901247 8595705901247 | **214 b**

Yedoo Mezeq Y40 blue
Koloběžka Yedoo Mezeq

BZ00135324 | 8595705901445 8595705901445 | **183 b**

Yedoo Mula Y40 black
Koloběžka Yedoo Mula

BZ00135325 | 8595705901544 8595705901544 | **183 b**

Yedoo Mula Y40 purple
Koloběžka Yedoo Mula

BZ00135326 | 8595705901537 8595705901537 | **183 b**

Yedoo Mula Y40 silver
Koloběžka Yedoo Mula

BZ00135327 | 8595142611358 8595142611358 | **281 b**

Yedoo S2620 black
Koloběžka Yedoo S2620

BZ00135328 | 8595142611372 8595142611372 | **281 b**

Yedoo S2620 orange
Koloběžka Yedoo S2620

BZ00135329 | 8595142612003 8595142612003 | **403 b**

Yedoo Trexx Disc black
Koloběžka Yedoo Trexx Disc

BZ00135330 | 8595142612034 8595142612034 | **403 b**

Yedoo Trexx Disc green
Koloběžka Yedoo Trexx Disc

BZ00135331 | 8595142610153 8595142610153 | **3 b**

Yedoo Zvonek Yedoo blackwhite
Zvonek Yedoo blackwhite

BRIT

BZ00135400 | 101111746 8595602543670 | **4 b**

Brit Jerky-Chicken Fillets 200 g
Brit Jerky-Chicken Fillets 200 g

BZ00135401 | 101111750 8595602543717 | **4 b**

Brit Jerky-Lamb Protein Bar 200 g
Brit Jerky-Lamb Protein Bar 200 g

BZ00135402 | 101111761 8595602543823 | **4 b**

Brit Jerky-Turkey Meaty Coins 200 g
Brit Jerky-Turkey Meaty Coins 200 g

BZ00135403 | 103100628 8595602551514 | **3 b**

Brit Care Dog Crunchy Cracker Puppy. 200 g
Brit Care Dog Crunchy Cracker Puppy. Insects with Whey enriched with Probiotics, 200 g

BZ00135404 | 103100624 8595602551477 | **3 b**

Brit Care Dog Crunchy Cracker. 200 g
Brit Care Dog Crunchy Cracker. Insects with Lamb enriched with Raspberries, 200 g

BZ00135405 | 101112104 8595602564378 | **3 b**

Brit Dental Stick Immuno with Probiot&Cinn 7 pcs
Brit Dental Stick Immuno with Probiotics & Cinnamon 7 pcs

BZ00135406 | 101112131 8595602564439 | **3 b**

Brit RAW TREAT Digestion. Chicken, 40 g
Brit RAW TREAT Digestion. Freeze-dried treat and topper. Chicken, 40 g

BZ00135407 | 101112132 8595602564446 | **3 b**

Brit RAW TREAT Skin & Coat. Fish&Chicken, 40 g
Brit RAW TREAT Skin & Coat. Freeze-dried treat and topper. Fish&Chicken, 40 g

BZ00135408 | 101112060 8595602562510 | **9 b**

Brit Vitamins Skin & Coat 150 g
Brit Vitamins Skin & Coat 150 g

BZ00135409 | 101112061 8595602562527 | **9 b**

Brit Vitamins Multivitamin 150 g
Brit Vitamins Multivitamin 150 g

BZ00135410 | 101112057 8595602562480 | **11 b**

Brit Vitamins Mobility 150 g
Brit Vitamins Mobility 150 g

BZ00135411 | 104100545 8595602541706 | **9 b**

Brit Care Cat Flavour Box Fillet in Gravy, 4x3pcs.
Brit Care Cat Flavour Box Fillet in Gravy, 4× 3pcs. (12× 85 g)

BZ00135412 | 104101042 8595602565023 | **9 b**

Brit Care Cat Flavour box Sterilized Fillet in Grav
Brit Care Cat Flavour box Sterilized Fillet in Gravy, 12× 85 g

BZ00135413 | 104100544 8595602541690 | **9 b**

Brit Care Cat Flavour box Fillet in Jelly, 4*3 pcs.
Brit Care Cat Flavour box Fillet in Jelly, 4× 3 pcs. (12× 85 g)

BZ00135414 | 101112187 8595602569533 | **3 b**

Brit RAW Treat Cat Kitten, 40 g
Brit RAW Treat Cat Kitten, 40 g

BZ00135415 | 101112189 8595602569557 | **3 b**

Brit RAW Treat Cat Indoor&Antistress, 40 g
Brit RAW Treat Cat Indoor&Antistress, 40 g

BZ00135416 | 101112191 8595602569571 | **3 b**

Brit RAW Treat Cat Sensitive, 40 g
Brit RAW Treat Cat Sensitive, 40 g

BZ00135417 | 103100001 8595602504787 | **8 b**

Brit Animals Guinea Pig Complete 1,5 kg
Brit Animals Guinea Pig Complete 1,5 kg

BZ00135418 | 103100005 8595602504824 | **12 b**

Brit Animals RABBIT ADULT Complete 3 kg
Brit Animals RABBIT ADULT Complete 3 kg

BZ00135419 | 103100010 8595602504879 | **2 b**

Brit Animals Hamster Complete 300 g
Brit Animals Hamster Complete 300 g

BZ00135420 | 103100015 8595602504947 | **2 b**

Brit Animals Immune Stick For Rodents 80 g
Brit Animals Immune Stick For Rodents 80 g

BZ00135421 | 100170811 8595602526307 | **21 b**

Brit Premium by Nature Adult S 8 kg
Brit Premium by Nature Adult S 8 kg

BZ00135422 | 100170818 8595602526376 | **30 b**

Brit Premium by Nature Adult M 15 kg
Brit Premium by Nature Adult M 15 kg

BZ00135423 | 100170827 8595602526468 | **32 b**

Brit Premium by Nature Adult L 15 kg
Brit Premium by Nature Adult L 15 kg

BZ00135424 | 100170805 8595602526246 | **22 b**

Brit Premium by Nature Junior S 8 kg
Brit Premium by Nature Junior S 8 kg

BZ00135425 | 100170814 8595602526338 | **33 b**

Brit Premium by Nature Junior M 15 kg
Brit Premium by Nature Junior M 15 kg

BZ00135426 | 100170824 8595602526437 | **33 b**

Brit Premium by Nature Junior L 15 kg
Brit Premium by Nature Junior L 15 kg

BZ00135427 | 100170923 8595602530175 | **31 b**

Brit Premium by Nature Senior S+M 15 kg
Brit Premium by Nature Senior S+M 15 kg

BZ00135428 | 100170829 8595602526482 | **32 b**

Brit Premium by Nature Senior L+XL 15 kg
Brit Premium by Nature Senior L+XL 15 kg

BZ00135429 | 100170848 8595602526673 | **33 b**

Brit Premium by Nature Sport 15 kg
Brit Premium by Nature Sport 15 kg

BZ00135430 | 100170841 8595602526604 | **30 b**

Brit Premium by Nature Light 15 kg
Brit Premium by Nature Light 15 kg

BZ00135431 | 100170845 8595602526642 | **37 b**

Brit Premium by Nature Sensitive Lamb 15 kg
Brit Premium by Nature Sensitive Lamb 15 kg

BZ00135432 | 100171866 8595602553198 | **21 b**

Brit Premium by Nature Cat. Kitten Chicken, 8 kg
Brit Premium by Nature Cat. Kitten Chicken, 8 kg

BZ00135433 | 100171871 8595602553242 | **22 b**

Brit Premium by Nature Cat. Sterilized Lamb, 8 kg
Brit Premium by Nature Cat. Sterilized Lamb, 8 kg

BZ00135434 | 100171870 8595602553235 | **21 b**

Brit Premium by Nature Cat. Sterilized Chicken,8 kg
Brit Premium by Nature Cat. Sterilized Chicken, 8 kg

BZ00135435 | 100171872 8595602553259 | **22 b**

Brit Premium by Nature Cat. Sterilized Salmon, 8 kg
Brit Premium by Nature Cat. Sterilized Salmon, 8 kg

BZ00135436 | 100171868 8595602553211 | **21 b**

Brit Premium by Nature Cat. Adult Salmon, 8 kg
Brit Premium by Nature Cat. Adult Salmon, 8 kg

BZ00135437 | 100171867 8595602553204 | **21 b**

Brit Premium by Nature Cat. Adult Chicken, 8 kg
Brit Premium by Nature Cat. Adult Chicken, 8 kg

BZ00135438 | 100171873 8595602553266 | **21 b**

Brit Premium by Nature Cat. Sensitive Lamb, 8 kg
Brit Premium by Nature Cat. Sensitive Lamb, 8 kg

BZ00135439 | 100171869 8595602553228 | **21 b**

Brit Premium by Nature Cat. Indoor Chicken, 8 kg
Brit Premium by Nature Cat. Indoor Chicken, 8 kg

KÄRCHER

BZ00113197 | 15993000 BZ4066529004277 | **83 b**

KARCHER OC 3 Foldable
Mobilní tlaková myčka OC 3 Foldable

BZ00113277 | 13285010 BZ4054278967943 | **167 b**

KARCHER OC 6-18 Battery Set
Mobilní tlaková myčka OC 6-18 Battery Set

BZ00113279 | 16761050 BZ4054278822136 | **121 b**

KARCHER K 3 Power Control Car & Home
Tlaková myčka K 3 Power Control Car & Home

BZ00113281 | 13243000 BZ4066529122599 | **158 b**

KARCHER K 4 Power Control Flex
Tlaková myčka K 4 Power Control Flex

BZ00113283 | 13247090 BZ4066529155818 | **262 b**

KARCHER K 5 Power Control Home & Brush Anni. Edition
Tlaková myčka K 5 Power Control Home & Brush Anniversary Edition

BZ00113133 | 15989000 BZ4054278475110 | **41 b**

KARCHER EDI 4 - škrabka
Elektrická škrabka EDI 4

BZ00113122 | 17663600 BZ4054278247939 | **92 b**

KARCHER Zameták S 4 Twin
Zameták S 4 Twin

BZ00113285 | 17664600 BZ4054278247953 | **196 b**

KARCHER S 6 Twin
Zametač S 6 Twin

BZ00113287 | 14452450 BZ4054278693644 | **164 b**

KARCHER WRE 18-55 Battery Set
Odstraňovač plevele WRE 18-55 Battery Set

BZ00113152 | 16334260 BZ4054278331393 | **42 b**

KARCHER Aku stěrka na okna WV 2 Premium Black Editi
Aku stěrka na okna WV 2 Premium Black Edition

BZ00113289 | 16337110 BZ4066529146540 | **51 b**

KARCHER WV 5 Plus Anniversary Edition
Okenní čistič WV 5 Plus Anniversary Edition

BZ00113239 | 16337410 BZ4054278976471 | **74 b**

KARCHER WV 6 Plus
Okenní vysavač WV 6 Plus

BZ00113241 | 10557010 BZ4054278975184 | **340 b**

KARCHER FC 7 Cordless
Aku podlahová myčka FC 7 Cordless

BZ00113243 | 12580500 BZ4054278974750 | **59 b**

KARCHER KB 5
Aku koště KB 5

BZ00113245 | 11983500 BZ4054278990514 | **66 b**

KARCHER CVH 3 Plus
Ruční vysavač CVH 3 Plus

BZ00113247 | 11980350 BZ4054278991672 | **97 b**

KARCHER VC 2 (ERP)
Sáčkový vysavač VC 2 (ERP)

BZ00113249 | 11980530 BZ4054278991726 | **100 b**

KARCHER VC 3 (ERP)
Vysavač VC 3 (ERP)

BZ00113251 | 11986300 BZ4054278975375 | **152 b**

KARCHER VC 4 Cordless myHome
Vysavač VC 4 Cordless myHome

BZ00113253 | 11986700 BZ4054278975399 | **244 b**

KARCHER VC 6 Cordless ourFamily
Vysavač VC 6 Cordless ourFamily

BZ00113255 | 11952500 BZ4054278975689 | **244 b**

KARCHER DS 6
Vysavač s vodním filtrem DS 6

BZ00113221 | 12696200 BZ4054278965727 | **248 b**

KARCHER Robotický vysavač RCV 3
Robotický vysavač RCV 3

BZ00113223 | 12696400 BZ4054278965734 | **385 b**

KARCHER Robotický vysavač RCV 5
Robotický vysavač RCV 5

BZ00113257 | 12696600 BZ4054278999036 | **385 b**

KARCHER RCF 3
Robotický mop RCF 3

BZ00113291 | 10811700 BZ4066529041517 | **217 b**

KARCHER SE 4 Plus
Tepovač SE 4 Plus

BZ00113293 | 10812300 BZ4066529034557 | **253 b**

KARCHER SE 5
Tepovač SE 5

BZ00113259 | 10815060 BZ4066529008022 | **123 b**

KARCHER SE 3-18 Compact (white) *INT
Aku tepovač SE 3-18 Compact (white, bez baterie a nabíječky)

BZ00113295 | 15164100 BZ4054278999159 | **78 b**

KARCHER SC 1 Multi & Up
Parní mop SC 1 Multi & Up

BZ00113263 | 15134000 BZ4054278975771 | **117 b**

KARCHER SC 2 Deluxe
Parní čistič SC 2 Deluxe

BZ00113297 | 15134360 BZ4066529146410 | **124 b**

KARCHER SC 3 Deluxe Home Anniversary Edition
Parní čistič SC 3 Deluxe Home Anniversary Edition

BZ00113267 | 15134620 BZ4054278989471 | **326 b**

KARCHER SC 4 Deluxe Iron
Parní žehlicí systém SC 4 Deluxe Iron

BZ00113134 | 16297310 BZ4054278242064 | **112 b**

KARCHER Vysavač na popel AD 4 Premium
Vysavač na popel AD 4 Premium

BZ00113299 | 16281210 BZ4054278940106 | **58 b**

KARCHER WD 3 V-15/4/20 Car (YYY)
Mokro-suchý vysavač WD 3 V-15/4/20 Car (YYY)

BZ00113275 | 16282600 BZ4066529027887 | **114 b**

KARCHER WD 4 S V-20/5/22
Víceúčelový vysavač WD 4 S V-20/5/22

BZ00113123 | 16283610 BZ4054278663517 | **185 b**

KARCHER WD 6 P S V-30/6/22/T
Víceúčelový vysavač WD 6 P S V-30/6/22/T

BZ00113227 | 10248200 BZ4054278899947 | **114 b**

KARCHER Čistička vzduchu AF 20
Čistička vzduchu AF 20

BZ00113229 | 10248210 BZ4054278899954 | **208 b**

KARCHER Čistička vzduchu AF 30
Čistička vzduchu AF 30

BZ00113301 | 10247710 BZ4066529120885 | **27 b**

KARCHER WFP 12 + 3 Filter
Filtrační konvice WFP 12 + 3 Filter

BZ00113303 | 28632340 BZ4054278207414 | **16 b**

KARCHER Lapač prachu (WD 2- WD 6)
Lapač prachu (WD 2 – WD 6)

BZ00113305 | 20550060 BZ4054278237541 | **16 b**

KARCHER Válce z mikrovláken, žluté (2ks)
Válce z mikrovláken, žluté (2 ks)

BZ00113307 | 62959420 BZ4054278212302 | **6 b**

KARCHER Ošetřovací prostředek na dřevěné po. RM 535
Ošetřovací prostředek na dřevěné podlahy RM 535

BZ00113309 | 62959430 BZ4054278212319 | **6 b**

KARCHER Čistící prostředek na kamenné podl.RM 537
Čisticí prostředek na kamenné podlahy RM 537

BZ00113311 | 62959440 BZ4054278212326 | **6 b**

KARCHER Univerzální čisticí prostředek na p. RM 536
Univerzální čisticí prostředek na podlahy RM 536

BZ00113313 | 26453870 BZ4066529082428 | **27 b**

KARCHER eco!Booster 130
Pracovní nástavec eco!Booster 130

BZ00113315 | 26453840 BZ4066529082404 | **27 b**

KARCHER eco!Booster 145
Pracovní nástavec eco!Booster 145

BZ00113317 | 26453860 BZ4066529082411 | **27 b**

KARCHER eco!Booster 180
Pracovní nástavec eco!Booster 180

BZ00113225 | 26432330 BZ4039784920712 | **16 b**

KARCHER Přísl.k VT myčkám Měkký kartáč příčný WB 60
Měkký mycí kartáč příčný WB 60

BZ00113319 | 26442870 BZ4054278862699 | **30 b**

KARCHER WB 130 Car & Bike
Rotační mycí kartáč WB 130 Car & Bike

BZ00113321 | 62957710 BZ4039784712669 | **7 b**

KARCHER Čistič koberů a čalounění tekutý, RM 519
Čistič koberců a čalounění tekutý, RM 519

BZ00113323 | 28633030 BZ4054278598819 | **9 b**

KARCHER Patronový filtr WD/SE
Patronový filtr WD/SE

BZ00113325 | 62953600 BZ4039784359697 | **10 b**

KARCHER Autošampon (5 l)
Autošampon

BZ00113327 | 62957430 BZ4039784712034 | **6 b**

KARCHER Ultra pěnový čistič (1 l) - pro pěn. trysku
Ultra pěnový čistič pro pěnovací trysku

BZ00113117 | 62957530 BZ4039784712133 | **5 b**

KARCHER Universální chemie 1l
Univerzální chemie

BZ00113329 | 28630050 BZ4039784945234 | **12 b**

KARCHER Plochý skládaný filtr pro WD4, WD5 a WD6
Plochý skládaný filtr pro WD4, WD5 a WD6

BZ00113330 | 28630060 BZ4039784945241 | **10 b**

KARCHER Vliesové sáčky pro WD4, WD5 a WD6 (4 ks)
Vliesové filtr. sáčky pro WD4, WD5 a WD6 (4 ks)

BZ00113331 | 28633140 BZ4054278777689 | **8 b**

KARCHER Filtrační fleesové sáčky / 4 ks)
Filtrační vliesové sáčky (4 ks)

BZ00113332 | 62959330 BZ4054278180533 | **5 b**

KARCHER Čistič skel a oken RM 500, 500 ml
Čistič skel a oken RM 500

BZ00113333 | 28633320 BZ4066529041449 | **21 b**

KARCHER Napařovač oděvů
Napařovač oděvů

BZ00113334 | 62958400 BZ4039784997493 | **6 b**

KARCHER Čistič skel a oken RM 503, 500 ml
Čistič skel a oken RM 503l

BZ00113335 | 28632640 BZ4054278315928 | **9 b**

KARCHER Sada kulatých kartáčků (4 ks)
Sada kulatých kartáčků (4 ks)

BZ00113336 | 28633390 BZ4066529041654 | **13 b**

KARCHER Sada utěrek na podlahu Universal EasyFix
Sada utěrek na podlahu Universal EasyFix

BZ00113337 | 28633440 BZ4066529041647 | **13 b**

KARCHER Sada utěrek - ruční tryska
Sada utěrek – ruční tryska

BZ00113338 | 28633340 BZ4066529041463 | **10 b**

KARCHER XXL Šterbinový kartáč
XXL šterbinový kartáč

BZ00113339 | 28633600 BZ4066529041487 | **14 b**

KARCHER Okenní tryska Comfort
Okenní tryska Comfort

BZ00113156 | 26331440 BZ4054278544830 | **28 b**

KARCHER Prodlužovací sada WV / KV
Prodloužení pro okenní čistič WV/KV 4

BZ00113340 | 26441230 BZ4054278546858 | **25 b**

KARCHER PS 30
Výkonný čistič povrchu PS 30

BZ00113115 | 26440840 BZ4054278513652 | **52 b**

KARCHER T 5 podlahový čistič (K2-K7)
T 5 podlahový čistič (K2-K7)

BZ00113341 | 62961930 BZ4054278978215 | **5 b**

KARCHER Prášek pro odstranění vodního kamene, 6x17g
Prášek pro odstranění vodního kamene

BZ00113342 | 26443740 BZ4054278967226 | **27 b**

KARCHER WB 7 Plus
Mycí kartáč WB 7 Plus

BZ00113343 | 22696600 BZ4066529056078 | **8 b**

KARCHER Univerzální válec pro RCF 3
Univerzální válec pro RCF 3

BZ00113344 | 26443440 BZ4054278926131 | **10 b**

KARCHER 3 ks filter set k WFP
3 ks filter set k WFP

BZ00113345 | 28633700 BZ4066529107039 | **16 b**

KARCHER Shoe!Cleaner SE 3,4,5,6
Čistič obuvi Shoe!Cleaner SE 3,4,5,6

BZ00113346 | 28633690 BZ4066529107022 | **16 b**

KARCHER Shoe!Cleaner SE 3-18 Compact
Čistič obuvi Shoe!Cleaner SE 3-18 Compact

EUCERIN

BZ00138500 | 477358 9005800386966 | **25 b**

EUCERIN AntiPigment Denní krém středně tmavý 50 ml
Denní krém středně tmavý AntiPigment SPF30 50 ml

BZ00138501 | 477357 9005800386959 | **23 b**

EUCERIN AntiPigment Denní krém světlý 50 ml
Denní krém světlý AntiPigment SPF30 50 ml

BZ00138502 | 514848 9005800386973 | **22 b**

EUCERIN AntiPigment Denni krém 50 ml
Denní krém AntiPigment SPF30 50 ml

BZ00109906 | 295690 4005800050107 | **22 b**

EUCERIN HYAL.FILL.+VOL.LIFT Den.kr.such. pleť 50 ml
Remodelační denní krém pro suchou pleť Hyaluron-Filler + Volume Lift SPF 15 50 ml

BZ00138504 | 471972 4005800198687 | **23 b**

EUCERIN Hyal.Filler + 3×Effect den. kr. SPF30 50 ml
Denní krém pro suchou pleť Hyaluron-Filler + 3× Effect SPF30 50 ml

BZ00138505 | 484471 9005800359076 | **25 b**

EUCERIN Hyal.filler + elasticity den.kr. SPF30 50ml
Denní krém pro zralou pleť Hyaluron-Filler + Elasticity denní krém SPF 30 50ml

BZ00138506 | 484470 9005800359069 | **23 b**

EUCERIN Hyal.filler + elasticity den.kr. SPF15 50ml
Denní krém pro zralou pleť Hyaluron-Filler + Elasticity denní krém SPF 15 50ml

BZ00109907 | 295689 4005800050039 | **22 b**

EUCERIN Hyal.Filler+Volume-Lift den.kr. SPF15 50 ml
Remodelační denní krém pro normální až smíšenou pleť Volume-Filler SPF 15 50 ml

BZ00109909 | 295692 4005800050176 | **18 b**

EUCERIN Hyal.Filler+Volum.Lift oční kr. SPF15 15 ml
Remodelační oční krém Volume-Filler 15 ml

BZ00138509 | 499681 4005800324574 | **25 b**

EUCERIN Hyal.Filler+Elastic.den.kr.Rosé SPF30 50 ml
Denní krém Hyaluron-Filler + Elasticity Rosé SPF30 50 ml

BZ00109923 | 352904 4005800119507 | **16 b**

EUCERIN Ochr.kr.gel opal.oblič.Oil Control 50+ 50ml
Ochranný krémový gel na opalování na obličej Oil Control SPF 50+ 50 ml

BZ00138511 | 491544 4005800320354 | **15 b**

EUCERIN Sun Hydro Prot.Fluid opal.oblič. 50+ 50 ml
Fluid na opalování na obličej Sun Hydro Protect SPF 50+ 50 ml

BZ00109922 | 352905 4005800119538 | **13 b**

EUCERIN SunOilContr.Ochr.kr.gel opal.oblič.30 50 ml
Ochranný krémový gel na opalování na obličej Sun Oil Control SPF 30 50 ml

BZ00138513 | 476110 4005800287633 | **14 b**

EUCERIN SunOilContr.Tin.kr.gel opal.oblič.ligth50ml
Krémový gel na opalování na obličej Sun Oil Control Tinted SPF50+ ligth 50 ml

BZ00138514 | 476111 4005800287718 | **14 b**

EUCERIN SunOilContr.Tin.kr.gel opal.oblič.med.50ml
Krémový gel na opalování na obličej Sun Oil Control Tinted SPF50+ medium 50 ml

BZ00109924 | 439842 4005800195846 | **13 b**

EUCERIN SunPhotoag.Cont.Emulz.opal.oblič. vrásk.50ml
Emulze na opalování na obličej proti vráskám Sun Photoaging Control SPF30 50 ml

BZ00109925 | 439843 4005800195884 | **15 b**

EUCERIN SunPhotoag.Cont.Emulz.opal.oblič. vrásk.50ml
Emulze na opalování na obličej proti vráskám Sun Photoaging Control SPF50 50 ml

BZ00109926 | 447252 4005800235412 | **15 b**

EUCERIN SunPigm.Contr.Emulz.opal.oblič. depigm.50 ml
Emulze na opalování na obličej s depigmentačním účinkem Sun Pigment Control SPF 50+ 50 ml

BZ00138518 | 476113 4005800300615 | **15 b**

EUCERIN SunPigm.Contr.Tint.Emul.opal.oblič. med.50ml
Emulze na opalování na obličej Sun Pigment Control Tinted SPF50+ medium 50 ml

BZ00138519 | 509473 9005800379449 | **36 b**

EUCERIN Hyal.Filler den.kr.SPF30 50 ml+Noč.kr. 50ml
Denní krém Hyaluron-Filler SPF30 50 ml + Noční krém 50 ml

BZ00138520 | 491540 4005800321863 | **18 b**

EUCERIN Sun Dětský gel-krém na opal. SPF50+ 200 ml
Dětský gelový krém na opalování Sensitive protect SPF50+ 200 ml

BZ00138521 | 491539 4005800322440 | **21 b**

EUCERIN Sun Děts. sprej opal.Sens.Prot.SPF50+ 250ml
Dětský sprej na opalování Sensitive Protect SPF 50+ 250 ml

BZ00109938 | 248284 4005800027901 | **19 b**

EUCERIN SunSens.Prot.Dět.spr.opal.vel.vys. och.200ml
Dětský sprej na opalování s velmi vysokou ochranou Sensitive Protect SPF 50+ 200 ml

BZ00109933 | 453317 4005800264665 | **15 b**

EUCERIN Sun Dry Touch Krém. gel opal. SPF30 200ml
Krémový gel na opalování Dry Touch SPF 30 200 ml

BZ00138524 | 213285 4005800309854 | **16 b**

EUCERIN SunDryTouchOilContr.Transp.sprej opal.200ml
Transparentní sprej na opalování Sun Dry Touch Oil Control SPF 50 200 ml

BZ00138525 | 352902 4005800322969 | **15 b**

EUCERIN SunDryTouch Trans.sprej aeros. opal.30 200ml
Transparentní sprej aerosol na opalování Dry Touch SPF 30 200 ml

BZ00138526 | 213284 4005800309908 | **15 b**

EUCERIN SunTransp.sprej opal. DryTouchOilContr.200ml
Transparentní sprej na opalování Dry Touch Oil Control SPF 30 200 ml

BZ00109918 | 446758 4005800213694 | **15 b**

EUCERIN Anti-Pigment Lokální korektor 5 ml
Lokální korektor Anti-Pigment 5 ml

BZ00109917 | 446759 4005800220869 | **22 b**

EUCERIN AntiPigment noční krém 50 ml
Noční krém Anti-Pigment 50 ml

BZ00138529 | 514849 9005800386935 | **28 b**

EUCERIN AntiPigm.sér.účin. proti pigment.skvr.30ml
Sérum s účinkem proti pigmentovým skvrnám Anti-Pigment 30 ml

BZ00109877 | 471971 9005800356075 | **22 b**

EUCERIN Hyal.Filler+3×Effect kr.norm-smíš. pleť 50ml
Krém pro normální a smíšenou pleť Hyaluron-Filler + 3× Effect 50 ml

BZ00138531 | 488659 4005800321238 | **21 b**

EUCERIN Hyal.Filler+3×Effect náhr.náplň den.kr.50ml
Náhradní náplň denního krému Hyaluron Filler + 3× EFFECT 50 ml

BZ00138532 | 484472 9005800359083 | **23 b**

EUCERIN Hyal.Filler + Elasticity Noční krém 50 ml
Noční krém Hyaluron-Filler + Elasticity 50 ml

BZ00109899 | 454419 4005800260148 | **6 b**

EUCERIN Hyal.Filler Hyaluron. intenzivní maska 1ks
Hyaluronová intenzivní maska Hyaluron-Filler 1 ks

BZ00138534 | 488660 4005800321269 | **21 b**

EUCERIN Hyal.Filler náhr.náplň nočního krému 50ml
Náhradní náplň nočního krému Hyaluron-Filler 50 ml

BZ00109903 | 454418 4005900728562 | **12 b**

EUCERIN Hyaluron Hyaluronová hydratační mlha 150 ml
Hyaluronová hydratační mlha 150 ml

BZ00138536 | 471974 4005800634864 | **22 b**

EUCERIN Hyaluron-Filler + 3× Effect noční krém 50ml
Noční krém Hyaluron-Filler + 3× Effect 50 ml

BZ00109914 | 459037 4005800272042 | **30 b**

EUCERIN Hyaluron-Filler + Elasticity 3D sérum 30 ml
Sérum Hyaluron-Filler + Elasticity 3D 30 ml

BZ00109908 | 295691 4005800050138 | **22 b**

EUCERIN Hyal.Filler + Volume Lift Noční krém 50 ml
Noční krém Hyaluron-Filler + Volume Lift 50 ml

BZ00109889 | 443569 4005800207471 | **28 b**

EUCERIN Hyal.Filler Noční obnov.& vyplň. sérum 30ml
Noční obnovující & vyplňující sérum Hyaluron-Filler 30 ml

BZ00109891 | 450148 4005800229473 | **28 b**

EUCERIN Hyaluron-Filler Vitamin C Booster 3x 8 ml
Booster Hyaluron-Filler Vitamin C

BZ00109893 | 452532 4005800229510 | **12 b**

EUCERIN Hyaluron-Filler Vitamin C Booster 8 ml
Booster Hyaluron-Filler Vitamin C

BZ00138542 | 471973 4005800634857 | **22 b**

EUCERIN Hyaluron-filler+3× effect dennní krém 50ml
Denní krém Hyaluron-Filler + 3× Effect 50 ml

BZ00138543 | 509474 9005800379388 | **35 b**

EUCERIN Hyal.Fill.+Vol-Lift Den.kr.50ml+Noč.kr.50ml
Denní krém Hyaluron-Filler+Volume-Lift 50 ml + Noční krém 50 ml

BZ00138544 | 352886 4005800107832 | **18 b**

EUCERIN Neutralizující denní krém Anti-REDNESS 50ml
Neutralizující denní krém Anti-Redness 50 ml

BZ00138545 | 351734 4005800076503 | **11 b**

EUCERIN AtopiControl pleťový krém 50 ml
Pleťový krém AtopiControl 50 ml

BZ00138546 | 488661 4005800309984 | **18 b**

EUCERIN Hyaluron-Filler+3EFFECT noční booster 50ml
Noční booster Hyaluron-Filler + 3× Effect 50ml

BZ00138547 | 513940 4005800342578 | **33 b**

EUCERIN Hyal.Filler Epigenetic Omlaz. sérum 30ml
Omlazující sérum Hyaluron-Filler Epigenetic 30 ml

BZ00109897 | 452533 4005800260261 | **15 b**

EUCERIN Hyaluron-Filler Hydratační Booster 30 ml
EUCERIN Hyaluron-Filler Hydratační Booster 30 ml

BZ00109873 | 70545 4005800634161 | **19 b**

EUCERIN Q10 Active Regen.noč.kr.proti vrás. 50ml
Regenerační noční krém proti vráskám Q10 Active 50 ml

BZ00109871 | 70546 4005800634130 | **19 b**

EUCERIN Q10 Active Vyhlaz.denní kr. proti vrás.50ml
Vyhlazující denní krém proti vráskám Q10 Active 50 ml

BZ00138551 | 352887 4005800107863 | **18 b**

EUCERIN Zklidňující krém Anti-REDNESS 50 ml
Zklidňující krém Anti-Redness 50 ml

BZ00138552 | 514765 4005800346927 | **10 b**

EUCERIN AntiPigment Rozjasňující čistící gel 200 ml
Rozjasňující čisticí gel Anti-Pigment

BZ00138553 | 514766 4005800346408 | **15 b**

EUCERIN AntiPigment Rozjasňující čistící gel 400 ml
Rozjasňující čisticí gel Anti-Pigment

BZ00138554 | 477356 4005800302718 | **26 b**

EUCERIN AntiPigment Rozjasňující sérum 30 ml
Rozjasňující sérum Anti-Pigment 30 ml

BZ00138555 | 487455 9005800359199 | **19 b**

EUCERIN Eucerin Hyal.Filler+Elasticity Oční kr.15ml
Oční krém Eucerin Hyaluron-Filler + Elasticity SPF 20 15 ml

BZ00109883 | 471975 9005800356082 | **18 b**

EUCERIN Hyaluron-Filler + 3x Effect oční krém 15ml
Oční krém Hyaluron-Filler + 3× Effect 15 ml

BZ00138557 | 514890 9005800386997 | **22 b**

EUCERIN AntiPigment Oční kr.tmavé kruhy pod oč.15ml
Oční krém na tmavé kruhy pod očima Anti-Pigment 15 ml

BZ00138558 | 453352 4005800243868 | **10 b**

EUCERIN AtopiControl sprej proti svědění 50 ml
Sprej proti svědění AtopiControl 50 ml

BZ00138559 | 351737 4005800213892 | **15 b**

EUCERIN AtopiControl sprchový olej 400 ml
Sprchový olej AtopiControl 400 ml

BZ00138560 | 351736 4005800074738 | **19 b**

EUCERIN AtopiControl tělové mléko 400 ml
Tělové mléko AtopiControl 400 ml

BZ00138561 | 458920 4005800288173 | **13 b**

EUCERIN Aquaphor mast ve spreji 250 ml
Mast ve spreji Aquaphor 250 ml

BZ00138562 | 444799 4005800221422 | **16 b**

EUCERIN Aquaphor Regenerační mast 220 ml
Regenerační mast Aquaphor

BZ00138563 | 444800 4005800019869 | **7 b**

EUCERIN Aquaphor Regenerační mast 45 ml
Regenerační mast Aquaphor

BZ00138564 | 452349 4005800264481 | **19 b**

EUCERIN AtopiControl Acute krém 100 ml
Krém AtopiControl Acute 100 ml

BZ00138565 | 299223 4005800076732 | **11 b**

EUCERIN AtopiControl Acute krém 40 ml
EUCERIN AtopiControl Acute krém 40 ml

BZ00138566 | 461871 4005800264405 | **20 b**

EUCERIN AtopiControl Lehká tělová emulze 400 ml
Lehká tělová emulze AtopiControl 400 ml

BZ00109940 | 463348 4005800281891 | **13 b**

EUCERIN Regener.gel.kr.po opal. Sensit.Relief 200ml
Regenerační gelový krém po opalování Sensitive Relief 200 ml

BZ00138568 | 474031 4005800287565 | **10 b**

EUCERIN UreaRepair Pěna na nohy 10% Urea 150 ml
Pěna na nohy UreaRepair PLUS 10% Urea 150 ml

BZ00138569 | 459038 4005800217913 | **11 b**

EUCERIN UreaRepairPLUS30% Urea kr.pro lok. použ.75ml
Krém pro lokální použití UreaRepair PLUS 30% Urea 75 ml

BZ00138570 | 366190 4005800162206 | **10 b**

EUCERIN UreaRepair PLUS krém nohy 10% Urea 100 ml
Krém na nohy UreaRepair PLUS 10% Urea 100 ml

BZ00138571 | 366176 4005800162350 | **17 b**

EUCERIN UreaRepair PLUS tělové mléko 10% Urea 400ml
Tělové mléko UreaRepair PLUS 10% Urea 400 ml

BZ00138572 | 516595 4005800162381 | **15 b**

Eucerin UreaRepair tělové mléko 5%Urea 250ml
Tělové mléko UreaRepair PLUS 5% Urea 250 ml

BZ00138573 | 366177 4005800162503 | **18 b**

EUCERIN UreaRepair PLUS tělový krém 5% Urea 450 ml
Tělový krém UreaRepair PLUS 5% Urea 450 ml

BZ00138574 | 516594 4005800346026 | **13 b**

Eucerin UreaRepair sprchový gel 400ml
Sprchový gel UreaRepair PLUS 400 ml

BZ00138575 | 474032 4005800304637 | **17 b**

EUCERIN UreaRepair Tělové mléko 5% parfemov. 400ml
Tělové mléko parfemované UreaRepair PLUS 5% Urea 400 ml

BZ00138576 | 70536 4005800196454 | **14 b**

EUCERIN pH5 Hydratační tělové mléko 400 ml
5 Hydratační tělové mléko pH5 400 ml

BZ00138577 | 494681 4005800311536 | **12 b**

EUCERIN pH5 lehký gelový krém 350 ml
Lehký gelový krém pH5 350 ml

BZ00138578 | 360055 4005800196645 | **11 b**

EUCERIN pH5 Relipidační sprchový olej 400 ml
Relipidační sprchový olej pH5 400 ml

BZ00138579 | 461767 4005800196560 | **8 b**

EUCERIN pH5 Sprchová emulze 400 ml
Sprchová emulze pH5 400 ml

BZ00138580 | 471109 4005800204890 | **14 b**

EUCERIN pH5 Tělové mléko lehká textura 400 ml
Tělové mléko lehká textura pH5 400 ml

BZ00138581 | 514767 4005800348747 | **19 b**

EUCERIN AtopiControl Zklidňující krémový gel 400 ml
Zklidňující krémový gel AtopiControl 400 ml

BZ00138582 | 248276 4005800028229 | **7 b**

EUCERIN Kuličkový antiperspirant 50 ml
Kuličkový antiperspirant 50 ml

BZ00138583 | 366178 4005800169694 | **9 b**

EUCERIN AtopiControl krém na ruce 75 ml
Krém na ruce AtopiControl 75 ml

BZ00138584 | 366189 4005800164187 | **8 b**

EUCERIN UreaRepair PLUS krém na ruce 5% Urea 75 ml
Krém na ruce UreaRepair PLUS 5% Urea 75 ml

BZ00138585 | 70535 4005800631542 | **6 b**

EUCERIN pH5 Regenerační krém na ruce 75 ml
Regenerační krém na ruce pH5 75 ml

BZ00138586 | 494682 4005800196836 | **6 b**

EUCERIN pH5 mycí olej na ruce 250 ml
Mycí olej na ruce pH5 250 ml

BZ00138587 | 352843 42126676 | **8 b**

EUCERIN Balzám na rty ACUTE LIP BALM 10 ml
Balzám na rty UreaRepair Acute Lip 10 ml

BZ00138588 | 352841 4005800631702 | **4 b**

EUCERIN Tyčinka na rty LIP AKTIV 4,8 g
Tyčinka na rty Lip Aktiv 4,8 g

BZ00138589 | 459036 4005900721914 | **5 b**

EUCERIN Aquaphor SOS regenerační balzám na rty 10ml
Regenerační balzám na rty Aquaphor SOS 10 ml

GARDENA

BZ00135600 | 970766501 4066407022034 | **19 b**

GARDENA Nůžky na větve dvoubřité EasyCut S
Nůžky na větve dvoubřité EasyCut S

BZ00135601 | 970765401 4066407021952 | **74 b**

GARDENA Nůžky na větve StarCut Pro L
Teleskopické stříhací kopí StarCut Pro L

BZ00135602 | 970765601 4066407021990 | **28 b**

GARDENA Pilka StarCut
Pilka StarCut

BZ00135603 | 970655301 4066407003163 | **11 b**

GARDENA Nůž na bylinky VeggieCut
Nůž na bylinky VeggieCut

BZ00135604 | 970656001 4066407003125 | **12 b**

GARDENA Nůžky na bylinky FreshCut + jmenovky
Nůžky na bylinky FreshCut + jmenovky

BZ00135605 | 970655801 4066407003262 | **12 b**

GARDENA Nůžky na bylinky HerbCut s pouzdrem
Nůžky na bylinky HerbCut s pouzdrem

BZ00135606 | 967989201 4078500049139 | **28 b**

GARDENA Nůžky na živý plot 2v1 EnergyCut
Nůžky na živý plot 2v1 EnergyCut

BZ00135607 | 967330201 4078500015196 | **25 b**

GARDENA Sekera univerzální 900A
Sekera univerzální 900A

BZ00135608 | 967330301 4078500015288 | **31 b**

GARDENA Sekera univerzální 1000A
Sekera univerzální 1000A

BZ00135609 | 967238401 4078500874205 | **20 b**

GARDENA Pilka zahradní zaklapávací 135P
Pilka zahradní zaklapávací 135P

BZ00135610 | 970462807 4078500053099 | **458 b**

GARDENA Robotická sekačka SILENO Minimo 250 m2
Robotická sekačka SILENO minimo 250 m²

BZ00135611 | 970462907 4078500053174 | **533 b**

GARDENA Robotická sekačka SILENO Minimo 500 m2
Robotická sekačka SILENO minimo 500 m²

BZ00135612 | 970571707 4066407504004 | **597 b**

GARDENA Robotická sekačka Smart SILENO City 600 m2
Robotická sekačka Smart SILENO city 600 m²

BZ00135613 | 970739107 4066407503496 | **528 b**

GARDENA Robotická sekačka Smart SILENO City 400 m2
Robotická sekačka Smart SILENO city 400 m²

BZ00135614 | 970620807 4066407024458 | **686 b**

GARDENA Robotická sekačka Smart SILENO Max 800 m2
Robotická sekačka Smart SILENO max 800 m²

BZ00135615 | 970713007 4066407024472 | **823 b**

GARDENA Robotická sekačka Smart SILENO Max 1200 m2
Robotická sekačka Smart SILENO max 1 200 m²

BZ00135616 | 967933201 4078500046107 | **130 b**

GARDENA SILENO Domeček pro robotickou s. ci/li/min
Domeček pro robotickou sekačku SILENO city/life/minimo

BZ00135617 | 970663701 4066407003965 | **117 b**

GARDENA SILENO Antikolizní radar
Antikolizní radar SILENO

BZ00135618 | 970716201 4066407004979 | **130 b**

GARDENA SILENO Domeček pro robotickou s. pr/ma/free
Domeček pro robotickou sekačku SILENO pro/max/free

BZ00135619 | 970527401 4078500056885 | **69 b**

GARDENA Smart Gateway
Řídicí centrum Smart Gateway

BZ00135620 | 966809501 4078500408707 | **12 b**

GARDENA SILENO Náhradní žací břity 9 ks
Náhradní žací břity SILENO 9 ks

BZ00135621 | 970776201 4066407023369 | **482 b**

GARDENA CS Sada: hrábě a násada, kultivátor
Sada: hrábě a násada, kultivátor

BZ00135622 | 970776901 4066407023420 | **519 b**

GARDENA CS Smeták na ulice, hrábě a násada
Sada: smeták na ulice, hrábě a násada

BZ00135623 | 970777001 4066407023437 | **471 b**

GARDENA CS Sada hráběnatrávu,kultiv,čis.mezer a nás
Sada: hrábě na trávu, kultivátor, čistič mezer a násada

BZ00135624 | 970777101 4066407023444 | **389 b**

GARDENA CS Hrábě posuvné plastové a násada
Sada: hrábě posuvné plastové a násada

BZ00135625 | 970777201 4066407023468 | **392 b**

GARDENA CS Sběrač ovoce a násada
Sada: sběrač ovoce a násada

BZ00135626 | 970786801 4066407023673 | **272 b**

GARDENA CS Sada: ruční nářadí
Sada ručního nářadí

BZ00135627 | 970784101 4066407023703 | **254 b**

GARDENA CS Sada: ruční nářadí Comfort
Sada ručního nářadí Comfort

BZ00135628 | 970784701 4066407023710 | **330 b**

GARDENA CS Sada: drobné nářadí
Startovací sada drobného nářadí

BZ00135629 | 970787001 4066407023727 | **277 b**

GARDENA CS Drobné nářadí - displej 20 sad
Sada drobného nářadí

BZ00135630 | 970714201 4066407502550 | **26 b**

GARDENA Zahradní koš skládací hranatý - vel. L
Zahradní koš skládací hranatý

BZ00135631 | 967954501 4078500047227 | **17 b**

GARDENA ClassicLine Rýč špičatý
Rýč špičatý ClassicLine

BZ00135632 | 970785501 4066407023925 | **497 b**

GARDENA CS Sada: koště, čistič mezer, násada
Čisticí a úklidová sada combisystem

BZ00135633 | 970785601 4066407023932 | **644 b**

GARDENA CS Sada:hrábě,kultivátor,násada věšák náře
Sada: hrábě, kultivátor, násada a věšák na nářadí

BZ00135634 | 901040801 4078500314909 | **18 b**

GARDENA CS Rýč na okraje trávníku
Rýč na okraje trávníku

BZ00135635 | 901045701 4078500341202 | **8 b**

GARDENA Sazeč květinových cibulek
Sazeč květinových cibulek

BZ00135636 | 970475401 4078500051613 | **19 b**

GARDENA Zahradní nůžky ExpertCut
Zahradní nůžky ExpertCut

BZ00135637 | 970534801 4078500057417 | **72 b**

GARDENA Zahradní nůžky AssistCut
Zahradní nůžky AssistCut

BZ00135638 | 970774801 4066407022331 | **10 b**

GARDENA Zahradní nůžky PremiumCut na čerstvé dřevo
Zahradní nůžky PremiumCut na čerstvé dřevo

BZ00135639 | 970775201 4066407022416 | **14 b**

GARDENA Zahradní nůžky PremiumCut Pro na suché dře
Zahradní nůžky PremiumCut Pro na suché dřevo

BZ00135640 | 970625201 4078500064897 | **20 b**

GARDENA Cleansystem Kartáč na žaluzie
Kartáč na žaluzie Cleansystem

BZ00135641 | 967296401 4078500004541 | **240 b**

GARDENA Domácí vodní automat 5000/5E LCD
Domácí vodní automat 5000/5E LCD

BZ00135642 | 967974601 4078500047821 | **53 b**

GARDENA Čerpadlo ponorné tlakové 4000/1 (sud)
Čerpadlo ponorné tlakové 4000/1 (sud)

BZ00135643 | 967975001 4078500047869 | **105 b**

GARDENA Čerpadlo ponorné tlakové 4700/2 inox auto
Čerpadlo ponorné tlakové 4700/2 inox automatic (sud)

BZ00135644 | 967975401 4078500047906 | **173 b**

GARDENA Čerpadlo ponorné tlakové 5900/4 inox auto
Čerpadlo ponorné tlakové 5900/4 inox automatic

BZ00135645 | 970524901 4078500056700 | **88 b**

GARDENA Čerpadlo zahradní 3000/4 BASIC - sada
Čerpadlo zahradní 3000/4 BASIC – sada

BZ00135646 | 970485701 4078500053273 | **94 b**

GARDENA Čerpadlo odvoňovací pro čistou 11000 Aquase
Čerpadlo odvodňovací pro čistou vodu 11000 Aquasensor

BZ00135647 | 970486101 4078500053310 | **104 b**

GARDENA Čerpadlo odvoňovací pro znečištěnou 20000 A
Čerpadlo odvodňovací pro znečištěnou vodu 20000 Aquasensor

BZ00135648 | 970486301 4078500053334 | **85 b**

GARDENA Čerpadlo odvoňovací 15000 2v1
Čerpadlo odvodňovací pro čistou/znečištěnou vodu 15000 2v1

BZ00135649 | 970644401 4066407502116 | **119 b**

GARDENA Čerpadlo zahradní 4100 Silent se sací hadic
Čerpadlo zahradní 4100 Silent se sací hadicí – sada

BZ00135650 | 967246301 4078500002202 | **12 b**

GARDENA Hadice Classic 13 mm, 15 m
Hadice Classic 13 mm, 15 m

BZ00135651 | 967247501 4078500002318 | **27 b**

GARDENA Hadice Classic 19 mm , 20 m
Hadice Classic 19 mm, 20 m

BZ00135652 | 967243801 4078500001694 | **20 b**

GARDENA Hadice Flex Comfort 13 mm, 20 m
Hadice Flex Comfort 13 mm, 20 m

BZ00135653 | 967245301 4078500001823 | **37 b**

GARDENA Hadice Flex Comfort 19 mm, 25 m
Hadice Flex Comfort 19 mm, 25 m

BZ00135654 | 970643201 4066407501812 | **33 b**

GARDENA Hadice textilní Liano™ Xtreme 13 mm, 15 m
Hadice textilní Liano™ Xtreme 13 mm, 15 m – sada

BZ00135655 | 901074901 4078500464703 | **36 b**

GARDENA Hadice spirálová 9 mm, 10 m - sada se sprch
Hadice spirálová 9 mm, 10 m – sada se sprchou

BZ00135656 | 970783601 4066407023185 | **767 b**

GARDENA Vozík na hadici CleverRoll S, 20 m
Vozík na hadici CleverRoll S, 20 m

BZ00135657 | 970472901 4078500051958 | **99 b**

GARDENA RollUp S zahradní box na hadici 15 m, tyrky
Zahradní box na hadici RollUp S, 15 m, tyrkysový

BZ00135658 | 970473501 4078500052023 | **125 b**

GARDENA RollUp M/L nástěnný box na hadici 25 m, tyr
Nástěnný box na hadici RollUp M/L, 25 m, tyrkysový

BZ00135659 | 970474001 4078500052047 | **138 b**

GARDENA RollUp L nástěnný box na hadici 30 m, tyrky
Nástěnný box na hadici RollUp L, 30 m, tyrkysový

BZ00135660 | 970636301 4066407002418 | **239 b**

GARDENA PowerRoll XL nástěnný box na hadici 35 m, b
Nástěnný box na hadici PowerRoll XL, 35 m, bílý – set

BZ00135661 | 970764801 4066407021846 | **162 b**

GARDENA RollUp M podzemní box na hadici 20 m
Podzemní box na hadici RollUp M, 20 m

BZ00135662 | 967976501 4078500048057 | **21 b**

GARDENA Zavlažovač výkyvný AquaZoom compact
Zavlažovač výkyvný AquaZoom compact

BZ00135663 | 967976801 4078500048118 | **32 b**

GARDENA Zavlažovač výkyvný AquaZoom L
Zavlažovač výkyvný AquaZoom L

BZ00135664 | 901154201 4078500814409 | **21 b**

GARDENA Zavlažovač turbínový Comfort s hrotem
Zavlažovač turbínový Comfort s hrotem

BZ00135665 | 967980601 4078500048514 | **9 b**

GARDENA Adaptér pro vnitřní vodovodní kohoutky
Adaptér pro vnitřní vodovodní kohoutky

BZ00135666 | 970781201 4066407023000 | **518 b**

GARDENA Sada s čistícím postřikovačem
Sada s čisticím postřikovačem

BZ00135667 | 970547901 4078500058193 | **6 b**

GARDENA Sada na připojení hadice (rychlosp 13a15mm)
Sada na připojení hadice (rychlospojka 13 mm a 15 mm)

BZ00135668 | 967305201 4078500010344 | **9 b**

GARDENA Základní sada na hadici 13 mm – 15 mm
Základní sada na hadici 13 mm (1/2") – 15 mm (5/8")

BZ00135669 | 967305401 4078500010184 | **15 b**

GARDENA Základní sada na hadici 19 mm
Základní sada na hadici 19 mm (3/4")

BZ00135670 | 970545901 4078500058056 | **16 b**

GARDENA Průtokoměr AquaCount
Průtokoměr AquaCount

BZ00135671 | 901160701 4078500819305 | **15 b**

GARDENA Rozdělovač dvoucestný
Rozdělovač dvoucestný

BZ00135672 | 970477501 4078500052375 | **14 b**

GARDENA Postřikovač 1 l EasyPump
Postřikovač 1 l EasyPump

BZ00135673 | 970461501 4078500051156 | **22 b**

GARDENA Tlakový postřikovač 5 l Comfort
Tlakový postřikovač 5 l Comfort

BZ00135674 | 967982701 4078500048675 | **94 b**

GARDENA Sběrač listí a trávy
Sběrač listí a trávy

BZ00135675 | 900897501 4078500116909 | **17 b**

GARDENA Zavlažovací hodiny - s otočným knoflíkem
Zavlažovací hodiny s otočným knoflíkem

BZ00135676 | 967927701 4078500045650 | **35 b**

GARDENA Zavlažovací počítač Select
Zavlažovací počítač Select

BZ00135677 | 970658401 4066407003804 | **230 b**

GARDENA Smart Řízení zavlažování - sada
Smart Řízení zavlažování – sada

BZ00135678 | 967099701 4078500024280 | **11 b**

GARDENA Postřikovač čistící Comfort
Čisticí postřikovač Comfort

BZ00135679 | 967909001 4078500044561 | **14 b**

GARDENA Postřikovač čistící Multi Jet Comfort
Čisticí postřikovač Multi Jet Comfort

BZ00135680 | 967102101 4078500024242 | **16 b**

GARDENA Postřikovač čistící Premium
Čisticí postřikovač Premium

BZ00135681 | 967307201 4078500010511 | **14 b**

GARDENA Sprcha multifunkční Classic
Sprcha multifunkční Classic

BZ00135682 | 967102201 4078500024228 | **17 b**

GARDENA Sprcha multifunkční Comfort
Sprcha multifunkční Comfort

BZ00135683 | 967102401 4078500024181 | **22 b**

GARDENA Sprcha multifunkční Premium
Sprcha multifunkční Premium

BZ00135684 | 970803901 4066407025974 | **242 b**

GARDENA AquaPrecise zavlažovací systém nadzemní
AquaPrecise zavlažovací systém nadzemní

BZ00135685 | 970747101 4066407504134 | **333 b**

GARDENA AquaPrecise Pipeline zavlažovací systém
AquaPrecise Pipeline zavlažovací systém – sada

BZ00135686 | 970653301 4066407002982 | **38 b**

GARDENA MDS Startovní Set pro terasy 30 rostlin
MDS Startovní Set pro terasy 30 rostlin

BZ00135687 | 970653401 4066407002937 | **20 b**

GARDENA MDS Startovní Set pro balkony 15 rostlin
MDS Startovní Set pro balkóny 15 rostlin

BZ00135688 | 970653101 4066407003040 | **35 b**

GARDENA MDS Startovní Set pro záhony/ okraje 60 m2
MDS Startovní Set pro záhony/okraje 60 m²

BZ00135689 | 970653701 4066407003002 | **43 b**

GARDENA MDS Startovní Set pro živé ploty/ keře 50 m
MDS Startovní Set pro živé ploty/keře 50 m

OUTWELL

BZ00138000 | 111456 5709388144102 | **45 b**

OUTWELL Přístřešek Whitby Beach Shelter
Plážový přístřešek Whitby Beach Shelter

BZ00138001 | 111478 5709388144331 | **103 b**

OUTWELL Stan Cloud 2
Turistický stan Cloud 2

BZ00138002 | 111479 5709388144348 | **124 b**

OUTWELL Stan Cloud 3
Turistický stan Cloud 3

BZ00138003 | 111484 5709388144393 | **131 b**

OUTWELL Stan Earth 3 Plus
Turistický stan Earth 3 Plus

BZ00138004 | 111486 5709388144416 | **227 b**

OUTWELL Stan Earth 5 Plus
Rodinný stan Earth 5 Plus

BZ00138005 | 111472 5709388144294 | **241 b**

OUTWELL Stan Sky 2
Rodinný stan Sky 2

BZ00138006 | 111473 5709388144300 | **310 b**

OUTWELL Stan Sky 4
Kempingový stan Sky 4

BZ00138007 | 111477 5709388144287 | **481 b**

OUTWELL Stan Rockwell 6
Rodinný stan Rockwell 6

BZ00138008 | 111458 5709388144140 | **447 b**

OUTWELL Stan Nevada 5
Rodinný stan Nevada 5

BZ00138009 | 111459 5709388144119 | **482 b**

OUTWELL Stan Denver 5
Rodinný stan Denver 5

BZ00138010 | 111465 5709388144225 | **551 b**

OUTWELL Stan Monterey 5 Air
Nafukovací stan Monterey 5 Air

BZ00138011 | 111512 5709388150004 | **186 b**

OUTWELL Přístřešek Louisiana Tarp TC
Univerzální plachta Louisiana Tarp TC

BZ00138012 | 111429 5709388135186 | **241 b**

OUTWELL Přístřešek Fastlane 300 Shelter
Přístřešek Fastlane 300 Shelter

BZ00138013 | 111222 5709388109910 | **269 b**

OUTWELL Přístřešek Air Shelter
Přístřešek Air Shelter

BZ00138014 | 111359 5709388127198 | **182 b**

OUTWELL Přístřešek Event Lounge L
Přístřešek Event Lounge L

BZ00138015 | 111365 5709388127259 | **202 b**

OUTWELL Přístřešek Event Lounge XL
Přístřešek Event Lounge XL

BZ00138016 | 111360 5709388127204 | **41 b**

OUTWELL Zástěna Lounge L Side Wall w. zipper, 2 pcs
Boční stěny Lounge L Side Wall w. zipper, 2 pcs

BZ00138017 | 111366 5709388127266 | **51 b**

OUTWELL Zástěna Lounge XL Side Wall w. zipper, 2 pc
Boční stěny Lounge XL Side Wall w. zipper, 2 pcs

BZ00138018 | 111435 5709388137050 | **90 b**

OUTWELL Přístřešek Canopy Tarp M
Plachta Canopy Tarp M

BZ00138019 | 111434 5709388137067 | **104 b**

OUTWELL Přístřešek Canopy Tarp L
Plachta Canopy Tarp L

BZ00138020 | 111497 5709388144522 | **45 b**

OUTWELL Závětří Oklahoma Windscreen
Čelní sklo Oklahoma Windscreen

BZ00138021 | 111402 5709388135636 | **155 b**

OUTWELL Přístřešek Forecrest Canopy
Stříška Forecrest Canopy

BZ00138022 | 400085 5709388147356 | **34 b**

OUTWELL Spací pytel Campion Lux Teal
Spací pytel Campion Lux Teal

BZ00138023 | 400086 5709388147332 | **34 b**

OUTWELL Spací pytel Campion Lux Burnt Orange
Spací pytel Campion Lux Burnt Orange

BZ00138024 | 230430 5709388136121 | **47 b**

OUTWELL Spací pytel Contour Midnight Black
Spací pytel Contour Midnight Black

BZ00138025 | 400088 5709388147899 | **47 b**

OUTWELL Spací pytel Contour Dark Olive
Spací pytel Contour Dark Olive

BZ00138026 | 230421 5709388136688 | **108 b**

OUTWELL Spací pytel Camper Lux Double
Spací pytel Camper Lux Double

BZ00138027 | 230443 5709388137463 | **94 b**

OUTWELL Spací pytel Constellation
Spací pytel Constellation

BZ00138028 | 400110 5709388153487 | **41 b**

OUTWELL Spací pytel Campion Duvet Double
Přikrývka Campion Duvet Double

BZ00138029 | 230447 5709388137500 | **54 b**

OUTWELL Spací pytel Constellation Duvet Lux
Přikrývka Constellation Duvet Lux

BZ00138030 | 400107 5709388149169 | **41 b**

OUTWELL Spací pytel Convertible Junior Dusty Green
Spací pytel Convertible Junior Dusty Green

BZ00138031 | 400108 5709388149152 | **41 b**

OUTWELL Spací pytel Convertible Junior Midnight Blu
Spací pytel Convertible Junior Midnight Blue

BZ00138032 | 400102 5709388147547 | **33 b**

OUTWELL Polštář Memory Air Pillow Deluxe
Polštář Memory Air Pillow Deluxe

BZ00138033 | 230463 5709388137623 | **21 b**

OUTWELL Polštář Constellation Pillow Blue
Polštář Constellation Pillow Blue

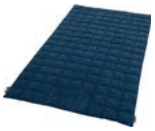

BZ00138034 | 230466 5709388137647 | **31 b**

OUTWELL Přikrývka Constellation Comforter Blue
Přikrývka Constellation Comforter

BZ00138035 | 230467 5709388137654 | **31 b**

OUTWELL Přikrývka Constellation Comforter Brown
Přikrývka Constellation Comforter

BZ00138036 | 400064 5709388137296 | **241 b**

OUTWELL Matrace Dreamboat Double 12.0 cm
Matrace Dreamboat Double 12,0 cm

BZ00138037 | 400075 5709388138033 | **193 b**

OUTWELL Matrace Dreamboat Campercar
Matrace Dreamboat Campercar

BZ00138038 | 400065 5709388137289 | **179 b**

OUTWELL Matrace Dreamboat Campervan
Matrace Dreamboat Campervan

BZ00138039 | 400027 5709388119445 | **13 b**

OUTWELL Matrace Dreamcatcher Seat
Samonafukovací sedátko Dreamcatcher Seat

BZ00138040 | 400020 5709388119377 | **59 b**

OUTWELL Matrace Dreamcatcher Single 7.5 cm
Samonafukovací karimatka Dreamcatcher Single 7,5 cm

BZ00138041 | 400029 5709388119469 | **206 b**

OUTWELL Matrace Dreamhaven Double 15.0 cm
Samonafukovací karimatka Dreamhaven Double 15,0 cm

BZ00138042 | 400071 5709388137364 | **38 b**

OUTWELL Matrace Sleepin Double 3.0 cm
Samonafukovací karimatka Sleepin Double 3,0 cm

BZ00138043 | 400068 5709388137418 | **32 b**

OUTWELL Matrace Sleepin Single 5.0 cm
Samonafukovací karimatka Sleepin Single 5,0 cm

BZ00138044 | 400047 5709388128393 | **28 b**

OUTWELL Matrace Classic King
Matrace Classic King

BZ00138045 | 400045 5709388128409 | **11 b**

OUTWELL Matrace Classic Single
Matrace Classic Single

BZ00138046 | 290071 5709388053831 | **32 b**

OUTWELL Matrace Reel Airbed Single
Reel Airbed Single

BZ00138047 | 470484 5709388153784 | **69 b**

OUTWELL Postel Posadas XL
Lehátko Posadas XL

BZ00138048 | 470383 5709388105028 | **49 b**

OUTWELL Křeslo Fremont Lake Chair
Křeslo Fremont Lake Chair

BZ00138049 | 470446 5709388135421 | **81 b**

OUTWELL Křeslo Lomond
Židle Lomond

BZ00138050 | 470471 5709388146892 | **38 b**

OUTWELL Křeslo Goya
Židle Goya

BZ00138051 | 470466 5709388146854 | **21 b**

OUTWELL Křeslo Catamarca
Židle Catamarca

BZ00138052 | 470465 5709388146847 | **52 b**

OUTWELL Křeslo Casilda XL
Židle Casilda XL

BZ00138053 | 410109 5709388128300 | **69 b**

OUTWELL Křeslo Melville
Židle Melville

BZ00138054 | 410110 5709388128317 | **76 b**

OUTWELL Křeslo Milton
Židle Milton

BZ00138055 | 470400 5709388108999 | **21 b**

OUTWELL Křeslo Sauntons Green Vineyard
Židle Sauntons Green Vineyard

BZ00138056 | 470401 5709388109002 | **21 b**

OUTWELL Křeslo Sauntons Ocean Blue
Židle Sauntons Ocean Blue

BZ00138057 | 531167 5709388110329 | **118 b**

OUTWELL Nábytek Custer L
Stůl Custer L

BZ00138058 | 531163 5709388110374 | **97 b**

OUTWELL Nábytek Coledale M
Stůl Coledale M

BZ00138059 | 531140 5709388089502 | **84 b**

OUTWELL Nábytek Pemberton Picnic Set
Stůl a lavice Pemberton Picnic Set

BZ00138060 | 410058 5709388071521 | **17 b**

OUTWELL Nábytek Nain Low Table
Stůl Nain Low Table

BZ00138061 | 590233 5709388149275 | **229 b**

OUTWELL Lednice Arctic Chill 30
Chladnička Arctic Chill 30

BZ00138062 | 590235 5709388149299 | **305 b**

OUTWELL Lednice Arctic Chill 50
Chladnička Arctic Chill 50

BZ00138063 | 590240 5709388149268 | **84 b**

OUTWELL Lednice ECOcool Slate Grey 24 12V/230V
Chladnička ECOcool Slate Grey 24 12 V / 230 V

BZ00138064 | 590241 5709388149251 | **122 b**

OUTWELL Lednice ECOcool Slate Grey 35 12V/230V
Chladnička ECOcool Slate Grey 35 12 V / 230 V

BZ00138065 | 590152 5709388088574 | **13 b**

OUTWELL Chladící taška Petrel L Dark Blue
Chladicí taška Petrel Dark Blue

BZ00138066 | 590151 5709388088581 | **9 b**

OUTWELL Chladící taška Petrel S Dark Blue
Chladicí taška Petrel Dark Blue

BZ00138067 | 651019 5709388109422 | **21 b**

OUTWELL Vařič Appetizer Solo
Vařič Appetizer Solo

BZ00138068 | 651194 5709388130150 | **28 b**

OUTWELL Gril Cazal Portable Compact Grill
Gril Cazal Portable Compact Grill

BZ00138069 | 650291 5709388049087 | **42 b**

OUTWELL Ohniště Cazal Fire Pit M
Gril Cazal Fire Pit M

BZ00138070 | 651222 5709388135704 | **18 b**

OUTWELL Nádobí Gala 2 Person Dinner Set Grey Mist
Sada nádobí Gala 2 Person Dinner Set

BZ00138071 | 651223 5709388135742 | **18 b**

OUTWELL Nádobí Gala 2 Person Dinner Set Navy Night
Sada nádobí Gala 2 Person Dinner Set

BZ00138072 | 651226 5709388135698 | **28 b**

OUTWELL Nádobí Gala 4 Person Dinner Set Grey Mist
Sada nádobí Gala 4 Person Dinner Set

BZ00138073 | 651228 5709388135711 | **28 b**

OUTWELL Nádobí Gala 4 Person Dinner Set Shadow Gree
Sada nádobí Gala 4 Person Dinner Set

BZ00138074 | 650667 5709388070098 | **28 b**

OUTWELL Nádobí Picnic Cutlery Set
Sada příborů Picnic Cutlery Set

BZ00138075 | 651209 5709388136749 | **17 b**

OUTWELL Nádobí Pouch Cutlery Set Deluxe
Sada příborů Pouch Cutlery Set Deluxe

BZ00138076 | 651206 5709388135681 | **21 b**

OUTWELL Kávovar Java Coffee Press
French press Java Coffee Press

BZ00138077 | 651289 5709388153678 | **11 b**

OUTWELL Kávovar Brew Espresso Maker L
Kávovar Brew Espresso Maker

BZ00138078 | 651288 5709388153661 | **7 b**

OUTWELL Kávovar Brew Espresso Maker M
Kávovar Brew Espresso Maker

BZ00138079 | 651272 5709388147462 | **20 b**

OUTWELL Svítilna Moonstone Stringlight Lantern
Lucerna Moonstone Stringlight Lantern

BZ00138080 | 651069 5709388113122 | **8 b**

OUTWELL Svítilna Jewel Lantern
Lucerna Jewel Lantern

BZ00138081 | 651075 5709388118974 | **7 b**

OUTWELL Svítilna Carnelian 250
Lucerna Carnelian 250

BZ00138082 | 651074 5709388118967 | **14 b**

OUTWELL Svítilna Carnelian 500
Lucerna Carnelian 500

BZ00138083 | 651188 5709388128522 | **51 b**

OUTWELL Nádobí Supper Set L
Sada nádobí Supper Set L

BZ00138084 | 650281 5709388048981 | **7 b**

OUTWELL Konvice Tea Break Kettle M
Rychlovarná konvice Tea Break Kettle M

BZ00138085 | 651237 5709388142405 | **12 b**

OUTWELL Nože Chena Knife Set w/Peeler & Scissors
Sada nožů Chena Knife Set w/Peeler & Scissors

BZ00138086 | 651126 5709388126511 | **32 b**

OUTWELL Konvice Collaps Kettle 1.5L Shadow Green
Konvice Collaps Kettle 1,5 l

BZ00138087 | 651092 5709388120540 | **32 b**

OUTWELL Konvice Collaps Kettle 1.5L Classic Blue
Konvice Collaps Kettle 1,5 l

BZ00138088 | 651123 5709388126481 | **14 b**

OUTWELL Filtr na kávu Collaps Coffee Filter Holder
Držák kávového filtru Collaps Coffee Filter Holder Shadow Green

BZ00138089 | 651115 5709388126405 | **5 b**

OUTWELL Miska Collaps Bowl S Shadow Green
Miska Collaps Bowl S

BZ00138090 | 651086 5709388120489 | **5 b**

OUTWELL Miska Collaps Bowl S Classic Blue
Miska Collaps Bowl S

BZ00138091 | 651116 5709388126412 | **6 b**

OUTWELL Miska Collaps Bowl M Shadow Green
Miska Collaps Bowl M

BZ00138092 | 651085 5709388120472 | **6 b**

OUTWELL Miska Collaps Bowl M Classic Blue
Miska Collaps Bowl M

BZ00138093 | 651124 5709388126498 | **7 b**

OUTWELL Cedník Collaps Colander Shadow Green
Cedník Collaps Colander

BZ00138094 | 651090 5709388120526 | **7 b**

OUTWELL Cedník Collaps Colander Classic Blue
Cedník Collaps Colander

BZ00138095 | 651132 5709388126573 | **25 b**

OUTWELL Kanystr Collaps Water Carrier Shadow Green
Nosič vody Collaps Water Carrier Shadow Green

BZ00138096 | 651101 5709388120632 | **25 b**

OUTWELL Kanystr Collaps Water Carrier Classic Blue
Collaps Water Carrier Classic Blue

BZ00138097 | 651279 5709388146977 | **101 b**

OUTWELL Pumpa Tempest Rechargeable High Pressure Pu
Pumpa Tempest Rechargeable High Pressure Pump

BZ00138098 | 590320 5709388593207 | **14 b**

OUTWELL Pumpa Double Action Pump
Ruční pumpa Double Action Pump

BZ00138099 | 650012 5709388026736 | **5 b**

OUTWELL Palice Camping Mallet 12oz
Palička Camping Mallet 12 oz

BZ00138100 | 530100 5709388531001 | **8 b**

OUTWELL Impregnace Water Guard
Impregnační sprej Water Guard

BZ00138101 | 650670 5709388074928 | **7 b**

OUTWELL Kanystr Water Carrier 15L
Kanystr Water Carrier 15 l

BZ00138102 | 651067 5709388118530 | **9 b**

OUTWELL Solární sprcha Solar Shower
Solární sprcha Solar Shower

VÍNO

BZ00109130 | 44275 8014519002297 | **5 b**

Víno Prosecco di Treviso Frizzante šroub
Prosecco di Treviso Frizzante DOC

BZ00109225 | 42666 8033254932669 | **17 b**

Víno Langhe Arneis Blangé DOC BIO, Ceretto,Piemonte
Langhe Arneis Blangé DOC BIO

BZ00109014 | 1981 8051040430052 | **13 b**

Víno Gewurztraminer Classic DOC,Ritterhof,Alto-Adig
Gewurztraminer Classic DOC, Ritterhof, Alto-Adige

BZ00109220 | 37183 8023354150117 | **5 b**

Víno Sauvignon Malvasia Il Pumo IGT, San Marzano
Sauvignon Malvasia Il Pumo IGT

BZ00109016 | 44402 8001514001714 | **11 b**

Víno Gavi di Gavi DOCG, Bricco dei Guazzi, Piemonte
Gavi di Gavi DOCG, Bricco dei Guazzi, Piemonte

BZ00109008 | 46022 8023354395815 | **6 b**

Víno Vermentino del Salento Timo IGP, San Marzano
Vermentino del Salento Timo IGP

BZ00109017 | 44216 8052462546758 | **8 b**

Víno Regaleali Bianco DOC, Tasca dal Merita,Sicilia
Regaleali Bianco DOC, Tasca d´Almerita, Sicilia

BZ00109020 | 1381 8000009003004 | **5 b**

Víno Frascati Superiore DOCG
Frascati Superiore DOCG

BZ00109000 | 44164 8028553000454 | **7 b**

Víno Gorgo Pinot Grigio IGT
Pinot Grigio IGT

BZ00109040 | 43688 8019873978165 | **6 b**

Víno Primitivo di Puglia I Muri IGP
Primitivo di Puglia I Muri IGP

BZ00109018 | 46064 8028553000041 | **7 b**

Víno Bardolino Classico DOC, Gorgo, Veneto
Bardolino Classico DOC, Gorgo, Veneto

BZ00109006 | 45780 8029077001927 | **9 b**

Víno Barbera d'Asti CasaScarpa DOCG, Scarpa, Piemon
Barbera d'Asti Casascarpa DOCG

BZ00109160 | 44217 8052462543474 | **8 b**

Víno Nero d'Avola Regaleali DOC
Regaleali Nero d'Avola DOC

BZ00109105 | 43689 8019873724458 | **9 b**

Víno Malvasia Nera Zolla IGP
Malvasia Nera Zolla IGT

BZ00109050 | 37468 8006366002193 | **6 b**

Víno Montepulciano d´Abruzzo Gemma DOC
Montepulciano d'Abruzzo Gemma DOC

BZ00109019 | 43650 8004012000210 | **13 b**

Víno Chianti Classico Riserva DOCG,BorgoScopeto,Tos
Chianti Classico Riserva DOCG, Borgo Scopeto, Toscana

BZ00109065 | 1632 8004012000029 | **31 b**

Víno Brunello di Montalcino DOCG Caparzo
Brunello di Montalcino DOCG, Tenuta Caparzo

BZ00109011 | 37185 8023354133714 | **21 b**

Víno Primitivo di Manduria 60anniDOC,SanMarzano,Pug
Primitivo di Manduria 60 anni DOC, San Marzano, Puglia

BZ00109022 | 46482 8029077001989 | **41 b**

Víno Barolo Tettimora DOCG, Piemonte, Scarpa
Barolo Tettimora DOCG, Piemonte, Scarpa

BZ00109012 | 46024 8023354024418 | **7 b**

Víno Primitivo rosé Tramari, San Marzano, Puglia
Rosé di Primitivo Salento Tramari

BOSCH

BZ00102095 | 06017B0100 BZ4059952529530 | **143 b**

BOSCH Úhlová bruska GWX 18V-10 bez AKU
Akumulátorová úhlová bruska GWX 18V-10 s X-LOCK (bez akumulátoru a nabíječky)

BZ00102090 | 06016B5000 BZ3165140931786 | **264 b**

BOSCH Ruční okružní pila GKS 18V-68 C bez AKU
Akumulátorová ruční okružní pila GKS 18V-68 C (bez akumulátoru a nabíječky)

BZ00100022 | 0601372201 BZ4059952539652 | **149 b**

BOSCH Excentrická bruska GEX 18V-125 bez AKU
Akumulátorová excentrická bruska GEX 18V-125 (bez akumulátoru a nabíječky)

BZ00102120 | 0601372300 BZ4059952529035 | **168 b**

BOSCH Excentrická bruska GEX 34-125
Excentrická bruska GEX 34-125

BZ00102110 | 0601372800 BZ4059952528922 | **182 b**

BOSCH Excentrická bruska GEX AC 34-150
Excentrická bruska GEX 34-150

BZ00101415 | 1600A019R3 BZ3165140968133 | **33 b**

BOSCH Nabíječka GAL 12V-40 bez AKU
Nabíječka GAL 12V-40

BZ00100119 | 1600A02T5G BZ4053423248234 | **84 b**

BOSCH Nabíječka GAL 18V-160 bez AKU
Nabíječka GAL 18V-160

BZ00100023 | 1600A01U9L BZ4059952519135 | **90 b**

BOSCH Nabíjecí hnízdo GAL 18V6-80 bez AKU
Nabíječka GAL 18V6-80

BZ00100095 | 1600Z0002X BZ3165140730358 | **34 b**

BOSCH Akumulátor GBA 12V 2,0Ah
Akumulátor GBA 12V 2,0 Ah

BZ00101440 | 060127A300 BZ3165140893350 | **117 b**

BOSCH Stolní bruska dvoukotoučová GBG 35-15
Dvoukotoučová stolní bruska GBG 35-15

BZ00100122 | 0611921001 BZ4059952611686 | **313 b**

BOSCH Vrtací kladivo GBH 18V-28 CF
Akumulátorové vrtací kladivo GBH 18V-28 CF (bez akumulátoru a nabíječky)

BZ00100145 | 061123A000 BZ3165140471220 | **276 b**

BOSCH Vrtací kladivo (SDS-Plus) GBH 3-28 DRE
Vrtací kladivo GBH 3-28 DRE

BZ00100245 | 0601776000 BZ3165140743372 | **340 b**

BOSCH Bruska na beton GBR 15 CA
Bruska na beton GBR 15 CA

BZ00100190 | 0601B19100 BZ3165140654319 | **387 b**

BOSCH Pokosová pila GCM 8 SJL
Pokosová pila GCM 8 SJL

BZ00100123 | 06019L6000 BZ4059952643182 | **155 b**

BOSCH Rázový utahovák GDR 18V-220 C
Akumulátorový rázový utahovák GDR 18V-220 C (bez akumulátoru a nabíječky)

BZ00100124 | 06019J8300 BZ4059952564562 | **229 b**

BOSCH Rázový utahovák GDS 18V-1000
Akumulátorový rázový utahovák GDS 18V-1000 (bez akumulátoru a nabíječky)

BZ00100046 | 06019J2205 BZ4059952596693 | **147 b**

BOSCH Rázový utahovák GDX 18V-200 + L-Boxx bez AKU
Akumulátorový rázový utahovák GDX 18V-200 (bez akumulátoru a nabíječky)

BZ00101545 | 06012A6303 BZ4053423303964 | **161 b**

BOSCH Horkovzdušná pistole GHG 23-66
Horkovzdušná pistole GHG 23-66

BZ00100016 | 0601596000 BZ3165140831987 | **113 b**

BOSCH Hoblík GHO 6500
Hoblík GHO 6500

BZ00100126 | 06016C1224 BZ4059952610795 | **194 b**

BOSCH Okružní pila GKS 185-LI
Akumulátorová okružní pila GKS 185-LI (bez akumulátoru a nabíječky)

BZ00100127 | 06016C1001 BZ4059952610726 | **242 b**

BOSCH Okružní pila GKS 18V-57-2 GX
Akumulátorová okružní pila GKS 18V-57-2 GX (bez akumulátoru a nabíječky)

BZ00100180 | 0601668901 BZ3165140607636 | **250 b**

BOSCH Ruční okružní pila GKS 65 GCE
Ruční okružní pila GKS 65 GCE

BZ00101130 | 0601446400 BZ3165140645416 | **89 b**

BOSCH Svítilna GLI 18V-900 bez akumulátoru
Akumulátorová svítilna GLI 18V-1900 (bez akumulátoru a nabíječky)

BZ00100047 | 0601481001 BZ4059952548111 | **395 b**

BOSCH Akumulátorová hřebíkovačka GNH 18V–64 bez AKU
Akumulátorová hřebíčkovačka GNH 18V-64 (bez akumulátoru a nabíječky)

BZ00100129 | 0601482501 BZ4053423253016 | **457 b**

BOSCH Hřebíkovačka GTH 18V-38 M
Akumulátorová sponkovačka GTH 18V-38 M (bez akumulátoru a nabíječky)

BZ00100131 | 06016C0020 BZ4059952641171 | **152 b**

BOSCH Pila ocaska GSA 185-LI
Akumulátorová pila ocaska GSA 185-LI (bez akumulátoru a nabíječky)

BZ00101570 | 06019G9100 BZ3165140955454 | **120 b**

BOSCH Příklepový vrtací šroubovák GSB 12V-30 AKUset
Akumulátorový vrtací šroubovák s příklepem GSB 12V-30

BZ00100009 | 06019J5105 BZ4059952523293 | **447 b**

BOSCH Příklepový vrtací šroub. GSB 18V-150C AKUset
Příklepový vrtací šroubovák GSB 18V-150 C

BZ00101765 | 06019H5100 BZ4059952505183 | **161 b**

BOSCH Příklepový vrtací šroubovák GSB 18 V-50
Akumulátorový vrtací šroubovák s příklepem GSB 18V-50

BZ00100132 | 06019K6106 BZ4059952617350 | **278 b**

BOSCH Aku šroubovák GSB 18V-90 C
Akumulátorová příklepová vrtačka GSB 18V-90 C

BZ00100133 | 0611337002 BZ3165140876834 | **326 b**

BOSCH Sekací kladivo GSH 5
Sekací kladivo GSH 5

BZ00101630 | 06019G9000 BZ3165140955324 | **113 b**

BOSCH Vrtací šroubovák GSR 12V-30
Akumulátorový vrtací šroubovák GSR 12V-30

BZ00100048 | 06019H3000 BZ3165140936910 | **261 b**

BOSCH Aku šroubovák GSR 12V-35 FC AKUset
Akumulátorový vrtací šroubovák GSR 12V-35 FC

BZ00100013 | 06019J5005 BZ4059952523248 | **441 b**

BOSCH Vrtací šroubovák GSR 18V-150 C AKUset
Akumulátorový vrtací šroubovák GSR 18V-150 C

BZ00100134 | 06019K6006 BZ4059952617251 | **273 b**

BOSCH Aku vrtací šroubovák GSR 18V-90 C
Akumulátorový vrtací šroubovák GSR 18V-90 C

BZ00100136 | 06015B3023 BZ4059952588971 | **181 b**

BOSCH Přímočará pila GST 185
Akumulátorová kmitací pila GST 185

BZ00101815 | 0601B42000 BZ3165140947008 | **368 b**

BOSCH Stolní okružní pila GTS 635-216
Stolní okružní pila GTS 635-216

BZ00100019 | 06019J4000 BZ3165140994880 | **126 b**

BOSCH Úhlová bruska GWS 18V-10 (solo)
Akumulátorová úhlová bruska GWS 18V-10 (bez akumulátoru a nabíječky)

BZ00101745 | 06019H6000 BZ3165140964555 | **229 b**

BOSCH Úhlová bruska GWS 18V-15 C bez AKU
Akumulátorová úhlová bruska GWS 18V-15 C (bez akumulátoru a nabíječky)

BZ00100166 | 06019G350B BZ3165140960922 | **221 b**

BOSCH Úhlová bruska GWS 18V-10 SC bez AKU
Akumulátorová úhlová bruska GWX 18V-10 PC (bez akumulátoru a nabíječky)

BZ00101750 | 06019H6500 BZ3165140964562 | **267 b**

BOSCH Úhlová bruska GWX 18V-15 SC bez AKU
Akumulátorová úhlová bruska GWX 18V-15 SC (bez akumulátoru a nabíječky)

BZ00100167 | 0601394121 BZ3165140938068 | **55 b**

BOSCH Úhlová bruska GWS 750 S (125)
Úhlová bruska GWS 750 S (125)

BZ00100049 | 06012A6501 BZ4059952586694 | **145 b**

BOSCH Horkovzdušná pistole GHG 18V-50
Akumulátorová horkovzdušná pistole GHG 18V-50 (bez akumulátoru a nabíječky)

BZ00100137 | 1600A016NA BZ3165140953542 | **54 b**

BOSCH L-BOXX 102 + 13 kusů boxů
Stohovatelný kufr L-BOXX 102 + 13 kusů boxů

BZ00101180 | 1600A012G0 BZ3165140917421 | **37 b**

BOSCH Stohovatelný kufr na nářadí L-BOXX 136
Stohovatelný kufr na nářadí L-BOXX 136

BZ00101185 | 1600A012G2 BZ3165140917445 | **43 b**

BOSCH Stohovatelný kufr na nářadí L-BOXX 238
Stohovatelný kufr na nářadí L-BOXX 238

BZ00101190 | 1600A012G3 BZ3165140917452 | **52 b**

BOSCH Stohovatelný kufr na nářadí L-BOXX 374
Stohovatelný kufr na nářadí L-BOXX 374

BZ00100051 | 06019K5001 BZ4059952606750 | **760 b**

BOSCH Aku nýtovací pistole Bosch GRG 18V-16C AKUset
Akumulátorová nýtovací pistole GRG 18V-16 C

BZ00100052 | 06014A3000 BZ4059952507811 | **109 b**

BOSCH Power Radio Box GPB 18V-2 C bez AKU
Akumulátorové rádio GPB 18V-2 C (bez akumulátoru a nabíječky)

BZ00100053 | 06014A4000 BZ4059952559452 | **213 b**

BOSCH Power Radio Box GPB 18V-5 C bez AKU
Akumulátorové rádio GPB 18V-5 C (bez akumulátoru a nabíječky)

BZ00100138 | 06014A6000 BZ4053423301649 | **196 b**

BOSCH Stavební rádio GPB 18V-6 C
Akumulátorový reproduktor GPB 18V-6 C (bez akumulátoru a nabíječky)

BZ00100139 | 06014A6200 BZ4053423301526 | **368 b**

BOSCH Stavební rádio GPB 18VH-6 SRC
Akumulátorové rádio GPB 18VH-6 SRC (bez akumulátoru a nabíječky)

BZ00101410 | 1600A016GB BZ3165140952873 | **68 b**

BOSCH Aku GBA ProCORE 18V 4Ah
Akumulátor ProCORE 18V 4,0 Ah

BZ00102085 | 1600A016GF BZ3165140952910 | **182 b**

BOSCH Aku GBA ProCORE 18V 4Ah + nab. GAL 1880 CV
Sada akumulátorů ProCORE 18V 4,0 Ah a nabíječky GAL 1880 CV

BZ00100141 | 1600A02X03 BZ4053423252668 | **313 b**

BOSCH ProCore18V plus 8,0 Ah (2x8,0Ah, GAL 18V-160)
Startovací sada ProCore 18V plus 8,0 Ah (2× 8,0Ah, GAL 18V-160)

BZ00101420 | 1600A016GK BZ3165140952958 | **122 b**

BOSCH Aku GBA ProCORE 18V 8Ah
Akumulátor ProCORE 18V 8,0 Ah

BZ00100007 | 1600A02149 BZ4059952560076 | **105 b**

BOSCH Aku GBA ProCORE 18V 5,5Ah
Akumulátor ProCORE 18V 5,5 Ah

BZ00100142 | 1600A02X00 BZ4053423252644 | **140 b**

BOSCH ProCore18V plus 8,0 Ah
Akumulátor ProCore 18V plus 8,0 Ah

BZ00101810 | 060117B400 BZ3165140969161 | **145 b**

BOSCH Příklepová vrtačka GSB 20-2
Příklepová vrtačka GSB 20-2

BZ00100006 | 06019K0020 BZ4059952514628 | **227 b**

BOSCH Rázový utahovák GDS 18V-400 AKUset
Akumulátorový rázový utahovák GDS 18V-400

BZ00100008 | 06017D4020 BZ4059952577883 | **236 b**

BOSCH Bruska na sádrokarton GTR 550
Bruska na sádrokarton GTR 550

BZ00100054 | 06017D0600 BZ4059952576633 | **182 b**

BOSCH Úhlová bruska GWS 17-150 S
Úhlová bruska GWS 17-150 S

BZ00100056 | 06017D2100 BZ4059952576732 | **145 b**

BOSCH Úhlová bruska GWX 14-125 S
Úhlová bruska GWX 14-125 S

BZ00100057 | 06017D2300 BZ4059952576749 | **178 b**

BOSCH Úhlová bruska GWX 17-125 S
Úhlová bruska GWX 17-125 S

BZ00100018 | 06017B2000 BZ3165140962568 | **84 b**

BOSCH Úhlová bruska GWX 9-125 S
Úhlová bruska GWX 9-125 S

BZ00100143 | 06008D3000 BZ4059952686653 | **235 b**

BOSCH Řetězová pila GKE 18V-40
Akumulátorová řetězová pila GKE 18V-40 (bez akumulátoru a nabíječky)

BZ00100144 | 06039E1000 BZ4053423233728 | **60 b**

BOSCH UniversalFan 18V-1000
Akumulátorový ventilátor UniversalFan 18V-1000 (bez akumulátoru a nabíječky)

BZ00100059 | 06033E5100 BZ4053423236118 | **82 b**

BOSCH AdvancedGrind 18V-80 bez AKU
Aku úhlová bruska AdvancedGrind 18V-80 (bez akumulátoru a nabíječky)

BZ00100146 | 06039D5000 BZ4059952582443 | **93 b**

BOSCH AdvancedTrimRouter 18V-8
Akumulátorová ohraňovací frézka AdvancedTrimRouter 18V-8 (bez akumulátoru a nabíječky)

BZ00101925 | 06033B2402 BZ4059952570143 | **73 b**

BOSCH AdvancedRecip 18 bez AKU
Aku pila ocaska AdvancedRecip 18 (bez akumulátoru a nabíječky)

BZ00100168 | 06033D5202 BZ4053423240993 | **114 b**

BOSCH UniversalCut 18V-65 (1x2,5 Ah)
Pila NanoBlade UniversalCut 18V-65 (1× 2,5 Ah)

BZ00101950 | 06039D3007 BZ4053423224863 | **76 b**

BOSCH EasyDrill 1200 AKUset
Aku vrtací šroubovák EasyDrill 1200 + AC set (2× 1,5 Ah)

BZ00101975 | 0603133020 BZ4059952576350 | **42 b**

BOSCH Příklepová vrtačka EasyImpact 600
Příklepová vrtačka EasyImpact 600

BZ00101965 | 0603947000 BZ3165140997010 | **45 b**

BOSCH Aku hustilka EasyPump AKUintegr
Aku hustilka EasyPump

BZ00100445 | 06032A2020 BZ3165140705868 | **31 b**

BOSCH Pistole lepicí GluePen AKUintegr
Aku lepicí pero GLUEPEN

BZ00100076 | 06039E0020 BZ4053423234725 | **35 b**

BOSCH Akumulátorový šroubovák IXO 7-Basic AKUintegr
Aku šroubovák IXO 7 Basic

BZ00101645 | 0603B07000 BZ3165140569187 | **230 b**

BOSCH Stolní vrtačka PBD 40
Stolní vrtačka PBD 40

BZ00101980 | 06033A9320 BZ3165140633888 | **67 b**

BOSCH Vrtací kladivo PBH 2100 RE
Vrtací kladivo PBH 2100 RE

BZ00100930 | 0603207300 BZ3165140801164 | **72 b**

BOSCH Pistole stříkací PFS 2000
Stříkací pistole PFS 2000

BZ00100111 | 06033B1400 BZ4053423234572 | **69 b**

BOSCH UniversalCirc 18V-53 bez AKU
Aku ruční okružní pila UniversalCirc 18V-53 (bez akumulátoru a nabíječky)

BZ00100147 | 0603947100 BZ6949509233936 | **45 b**

BOSCH UniversalPump 18V
Kompresor UniversalPump 18V (bez akumulátoru a nabíječky)

BZ00101465 | 0603977021 BZ4053423207248 | **49 b**

BOSCH Aku šroubovák PSR Select AKUintegr
Aku šroubovák PSR Select

BZ00100455 | 06033A0120 BZ3165140526920 | **70 b**

BOSCH Kmitací pila PST 800 PEL Compact
Kmitací pila PST 800 PEL

BZ00100148 | 1600A031T4 BZ4053423257892 | **48 b**

BOSCH Starter Set 18V (1 x 2.5Ah + AL 18V-44)
Set baterie a nabíječky Starter Set 18V (1× 2.5Ah + AL 18V-44)

BZ00100077 | 06039D7000 BZ4053423230796 | **52 b**

BOSCH UniversalDrill 18V-60 bez AKU
Aku vrtací šroubovák UniversalDrill 18V-60 (bez akumulátoru a nabíječky)

BZ00100149 | 06039E2100 BZ4053423239638 | **72 b**

BOSCH AdvancedImpact 18V-80 QuickSnap
Aku šroubovák AdvancedImpact 18V-80 QuickSnap (bez akumulátoru a nabíječky)

BZ00100043 | 0603011100 BZ4053423225952 | **57 b**

BOSCH Aku kmitací pila UniversalSaw 18V-100 bez AKU
Aku kmitací pila UniversalSaw 18V-100 (bez akumulátoru a nabíječky)

BZ00101995 | 2608594070 BZ3165140849081 | **17 b**

BOSCH Sada Titanium Pro 103 ks
103dílná sada Titanium Pro

BZ00101985 | 2608579916 BZ4059952523149 | **38 b**

BOSCH Sada sekáčů a vrtáků SDS plus
11dílná sada sekáčů a vrtáků SDS plus-3

BZ00100780 | 2607017164 BZ3165140669702 | **16 b**

BOSCH PRO-Mix sada bitů a vrtáků – 43 ks
43dílná sada bitů a nástrčných klíčů PRO-Mix

BZ00100730 | 2607019504 BZ3165140416221 | **18 b**

BOSCH 46 dílná sada šroubováků Pml
46dílná sada šroubovacích bitů a nástrčných klíčů se šroubovákem

BZ00102140 | 2607017080 BZ3165140601344 | **7 b**

BOSCH CYL-3 sada X-Pro 4-5-6-6-8mm
5dílná sada vrtáků do betonu CYL-3

BZ00101675 | 2608601762 BZ3165140993470 | **25 b**

BOSCH Dia. hrncové kotouče Expert for Concrete 125
Diamantový hrncový kotouč Expert for Concrete 125×22,23

BZ00102025 | 2608615065 BZ3165140869751 | **17 b**

BOSCH Dia. dělicí kotouč Standard for Universal
Diamantový dělicí kotouč Standard for Universal 230×22,23

BZ00102005 | 2608900417 BZ3165140413510 | **22 b**

BOSCH Pilový list do pily ocasky S 1243 HM
Pilový list do pily ocasky S 1243 HM Special for Brick

BZ00102010 | 2607010906 BZ3165140846523 | **11 b**

BOSCH 6dílná sada pilových listů do ocasky Wood and
6dílná sada pilových listů do pily ocasky Wood and Metal

BZ00102080 | 2608577348 BZ3165140917667 | **8 b**

BOSCH 10dílná sada vrtáků do kovu HSS PointTeQ
10dílná sada vrtáků do kovu HSS PointTeQ

BZ00102040 | 2608833912 BZ6949509224064 | **7 b**

BOSCH 3dílná sada vrtáků do kladiv SDS plus-5X
3dílná sada vrtáků do kladiv SDS plus-5X

BZ00102055 | 2607017579 BZ3165140996679 | **72 b**

BOSCH Sada dia. vrtáků do úhlové brusky záv. M14
Sada diamantových vrtáků do úhlové brusky se závitem M14

BZ00101680 | 2607011438 BZ3165140997768 | **16 b**

BOSCH 15dílná víceúčelová sada
15dílná sada pilových plátků do kmitací pily

BZ00101065 | 2608P00234 BZ3165140880428 | **44 b**

BOSCH Sada PRO MIXED 76ks
76dílná sada PRO MIXED

BZ00102075 | 2607002822 BZ3165140995535 | **6 b**

BOSCH 21dílná sada šroubovacích bitů s karabinou
21dílná sada šroubovacích bitů s karabinou

BZ00102050 | 2607010630 BZ3165140579360 | **7 b**

BOSCH 10dílná sada plátků pro kmitací pily Basic
10dílná sada pilových plátků pro kmitací pily Basic for Metal and Wood

BZ00101990 | 2608002021 BZ4059952560465 | **3 b**

BOSCH Tuk 100 ml pro vrtáky,sekáče SDS-Plus,SDS-Max
Tuk 100 ml pro vrtáky a sekáče SDS-Plus a SDS-Max

BZ00102015 | 2608615132 BZ3165140933308 | **20 b**

BOSCH Dia. kotouč Best for Ceramic Extraclean Turbo
Diamantový řezný kotouč Best for Ceramic Extraclean Turbo systému X-LOCK 125×22,23

BZ00102020 | 2608615166 BZ3165140933834 | **9 b**

BOSCH Diamantový kotouč Standard for Universal
Diamantový kotouč Standard for Universal systému X-LOCK 125×22,23

BZ00102030 | 2608900533 BZ4059952536828 | **15 b**

BOSCH Diamantový řezný kotouč na kov
Diamantový řezný kotouč na ocel systému X-LOCK 125×22,23

BZ00102045 | 2608587169 BZ3165140599306 | **18 b**

BOSCH 5dílná sada vrtáků na dlaždice CYL-9 Ceramic
5dílná sada vrtáků do obkladů CYL-9 Ceramic

BZ00100151 | 2608900331 BZ4059952534053 | **8 b**

BOSCH EXPERT Self Cut Speed, 20/22/25 mm
Sada vrtáků EXPERT Self Cut Speed, 20/22/25 mm

BZ00100152 | 2608664677 BZ3165140959148 | **22 b**

BOSCH 6dílná sada STARLOCK
6dílná sada STARLOCK

BZ00102000 | 2608900653 BZ4059952539881 | **12 b**

BOSCH Diamantový kotouč Best for Hard Ceramic
Diamantový kotouč Best for Hard Ceramic 85×22,23

BZ00100153 | 2608900645 BZ4059952539386 | **10 b**

BOSCH EXPERT CYL-9 Multi Construction 4/5/6/8 mm
Sada vrtáků EXPERT CYL-9 Multi Construction 4/5/6/8 mm

BZ00100154 | 2608690610 BZ4059952648538 | **75 b**

BOSCH PRO SDS max Floor Scraper
Podlahová škrabka PRO SDS max Floor Scraper

BZ00102035 | 2608901193 BZ4059952567518 | **11 b**

BOSCH Víceúčelový kotouč Carbide Multi Wheel
Víceúčelový kotouč Carbide Multi Wheel systému X-LOCK 125×22,23

BZ00100156 | 2608521U73 BZ6949509242549 | **29 b**

BOSCH PRO Impact, 36 ks
Sada šroubovacích bytů PRO Impact, 36 ks

BZ00100117 | 2608900595 BZ6949509232472 | **23 b**

BOSCH Expert sada 3ks HEX-9HardCeramic 5/6/8
EXPERT sada 3 ks HEX-9HardCeramic 5/6/8

BZ00100157 | 2608003033 BZ6949509246691 | **21 b**

BOSCH PRO Impact,ochrana PET,1/2“,extra prodloužené
Sada PRO Impact, ochrana PET, 1/2", extra prodloužené

BZ00100158 | 2608901175 BZ4059952545134 | **3 b**

BOSCH EXPERT S471 Standard 69 × 97 × 26 mm
Brusné houby EXPERT S471 Standard 69×97×26 mm

BZ00101015 | 1603340031 BZ3165140033206 | **16 b**

BOSCH Rychloupínací matice
Rychloupínací matice SDS-clic M 14

BZ00100159 | 2608901480 BZ6949509241856 | **14 b**

BOSCH EXPERT SDS Clean pro vrtáky SDS plus 5-16 mm
Adaptér EXPERT SDS Clean pro vrtáky SDS plus 5–16 mm

BZ00100118 | 2607002835 BZ6949509244857 | **18 b**

BOSCH 42dílná sada bitů precision
42dílná sada šroubovacích bitů Precision

BZ00101690 | 2608599048 BZ4059952508795 | **42 b**

BOSCH Diamantový záhlubník M16 - průměr 82 mm
Diamantový záhlubník M16

BZ00100161 | 2608619267 BZ3165140947572 | **6 b**

BOSCH PRO Stainless Steel and Metal
Řezací kotouč PRO Stainless Steel and Metal, 10 ks

BZ00100162 | 2608900391 BZ4059952534817 | **15 b**

BOSCH EXPERT Multi Material S 1156 XHM
Pilový list EXPERT Multi Material S 1156 XHM

BZ00100163 | 0601081301 BZ3165140780070 | **266 b**

BOSCH D-tect 120
Detektor D-tect 120

BZ00101835 | 0601066M00 BZ4059952511085 | **192 b**

BOSCH Kombinovaný laser GCL 2-50 G
Kombinovaný laser GCL 2-50 G

BZ00100390 | 0601076900 BZ3165140803243 | **170 b**

BOSCH Digitální vodováha GIM 60 L
Digitální vodováha GIM 60 L

BZ00100870 | 0601063L00 BZ3165140850247 | **83 b**

BOSCH Křížový laser GLL 2-10
Křížový laser GLL 2-10

BZ00101840 | 0601063W00 BZ4059952511054 | **134 b**

BOSCH Křížový laser GLL 2-15 G + LB10
Křížový laser GLL 2-15 G

BZ00101830 | 0601063Y00 BZ4059952524870 | **413 b**

BOSCH Křížový laser GLL 3-80 G
Křížový laser GLL 3-80 G

BZ00100084 | 0601072Y00 BZ4059952614298 | **193 b**

BOSCH Laserový měřič GLM 100-25 C
Laserový měřič GLM 100-25 C

BZ00100086 | 0601072Z00 BZ4059952614304 | **248 b**

BOSCH Laserový měřič GLM 150-27 C
Laserový měřič GLM 150-27 C

BZ00100325 | 0601072900 BZ3165140790406 | **69 b**

BOSCH Laserový měřič GLM 40 Professional
Laserový dálkoměr GLM 40

BZ00100164 | 0601081700 BZ4053423255331 | **79 b**

BOSCH Detektor GMS 120-27
Detektor GMS 120-27

BZ00101845 | 0601068000 BZ3165140559317 | **164 b**

BOSCH Optický nivelační přístroj GOL 26 D Professio
Optický nivelační přístroj GOL 26 D

BZ00101820 | 0601061F00 BZ3165140869096 | **1 552 b**

BOSCH Stavební rotační laser GRL 600 CHV AKUset
Stavební rotační laser GRL 600 CHV

BZ00100087 | 0601072V00 BZ4059952548043 | **131 b**

BOSCH Laserový měřič GLM 50-25 G
Laserový měřič GLM 50-25 G

BZ00100026 | 0601072S00 BZ4059952518800 | **108 b**

BOSCH Laserový dálkoměr GLM 50-22
Laserový dálkoměr GLM 50-22

BZ00101450 | 0601083101 BZ3165140913515 | **870 b**

BOSCH Termokamera GTC 400 C Professional AKUset
Termokamera GTC 400 C

BZ00100380 | 0601074000 BZ3165140781541 | **59 b**

BOSCH Měřicí kolečko GWM 32 Professional
Měřicí kolečko GWM 32

BZ00100003 | 0611914021 BZ4059952547718 | **449 b**

BOSCH Vrtací kladivo (SDS-Plus) GBH 18V-34 CF (solo
Akumulátorové vrtací kladivo GBH 18V-34 CF (bez akumulátoru a nabíječky)

BZ00100109 | 06032A4100 BZ3165140776059 | **85 b**

BOSCH Ruční hoblík PHO 2000
Ruční hoblík PHO 2000

BZ00100169 | 0603968220 BZ4059952566610 | **46 b**

BOSCH Sponkovačka PTK 3,6 Li
Akumulátorová sponkovačka PTK 3,6 LI

APPLE

BZ00120734 | 30019242 190199535039 | **26 b**

APPLE AirTag (1 Pack)
Apple AirTag (1 Pack)

BZ00121154 | 30024375 195949036033 | **677 b**

APPLE iPhone 15 128GB Black
iPhone 15 128 GB

BZ00121157 | 30024376 195949036217 | **677 b**

APPLE iPhone 15 128GB Pink
iPhone 15 128 GB

BZ00121483 | 30024377 195949036392 | **677 b**

APPLE iPhone 15 128GB Yellow
iPhone 15 128 GB

BZ00121156 | 30024378 195949036576 | **677 b**

APPLE iPhone 15 128GB Blue
iPhone 15 128 GB

BZ00121484 | 30024379 195949036750 | **677 b**

APPLE iPhone 15 128GB Green
iPhone 15 128 GB

BZ00121486 | 30026628 195949562969 | **377 b**

APPLE Watch S10 42 Rose Gold/Blush Sp Band S/M
Watch S10 42 Rose Gold/Blush Sp Band S/M

BZ00121487 | 30026635 195949563034 | **401 b**

APPLE Watch S10 46 Black/Black Sport Band M/L
Watch S10 46 Black/Black Sport Band M/L

BZ00121488 | 30026682 195949643132 | **207 b**

APPLE Watch SE 40 Starlight Sport Band - S/M
Watch SE 40 Starlight Sport Band S/M

BZ00121489 | 30026686 195949644214 | **235 b**

APPLE Watch SE 44 Midnight Sport Band - M/L
Watch SE 44 Midnight Sport Band M/L

BZ00121491 | 30026712 195949821936 | **786 b**

APPLE iPhone 16 128GB Black
iPhone 16 128 GB

BZ00121492 | 30026713 195949822117 | **786 b**

APPLE iPhone 16 128GB White
iPhone 16 128 GB

BZ00121493 | 30026714 195949822292 | **786 b**

APPLE iPhone 16 128GB Pink
iPhone 16 128 GB

BZ00121494 | 30026715 195949822476 | **786 b**

APPLE iPhone 16 128GB Ultramarine
iPhone 16 128 GB

BZ00121496 | 30026716 195949822650 | **786 b**

APPLE iPhone 16 128GB Teal
iPhone 16 128 GB

BZ00121497 | 30026717 195949822834 | **886 b**

APPLE iPhone 16 256GB Black
iPhone 16 256 GB

BZ00121498 | 30026718 195949823015 | **886 b**

APPLE iPhone 16 256GB White
iPhone 16 256 GB

BZ00121499 | 30026719 195949823190 | **886 b**

APPLE iPhone 16 256GB Pink
iPhone 16 256 GB

BZ00121501 | 30026720 195949823374 | **886 b**

APPLE iPhone 16 256GB Ultramarine
iPhone 16 256 GB

BZ00121502 | 30026727 195949722233 | **886 b**

APPLE iPhone 16 Plus 128GB Black
iPhone 16 Plus 128 GB Black

BZ00121503 | 30026742 195949771170 | **1 014 b**

APPLE iPhone 16 Pro 128GB Black Titanium
iPhone 16 Pro 128 GB Titanium

BZ00121504 | 30026743 195949771361 | **1 014 b**

APPLE iPhone 16 Pro 128GB White Titanium
iPhone 16 Pro 128 GB Titanium

BZ00121506 | 30026744 195949771552 | **1 014 b**

APPLE iPhone 16 Pro 128GB Desert Titanium
iPhone 16 Pro 128 GB Titanium

BZ00121507 | 30026745 195949771743 | **1 014 b**

APPLE iPhone 16 Pro 128GB Natural Titanium
iPhone 16 Pro 128 GB Titanium

BZ00121508 | 30026746 195949771934 | **1 116 b**

APPLE iPhone 16 Pro 256GB Black Titanium
iPhone 16 Pro 256 GB Titanium

BZ00121509 | 30026748 195949772313 | **1 116 b**

APPLE iPhone 16 Pro 256GB Desert Titanium
iPhone 16 Pro 256 GB Titanium

BZ00121511 | 30026758 195949805783 | **1 217 b**

APPLE iPhone 16 Pro Max 256GB Black Titanium
iPhone 16 Pro Max 256 GB Titanium

BZ00121512 | 30026759 195949805974 | **1 217 b**

APPLE iPhone 16 Pro Max 256GB White Titanium
iPhone 16 Pro Max 256 GB Titanium

BZ00121513 | 30026760 195949806162 | **1 217 b**

APPLE iPhone 16 Pro Max 256GB Desert Titanium
iPhone 16 Pro Max 256 GB Titanium

BZ00121514 | 30026761 195949806353 | **1 217 b**

APPLE iPhone 16 Pro Max 256GB Natural Titanium
iPhone 16 Pro Max 256 GB Titanium

BZ00121152 | 35059481 195949052637 | **219 b**

APPLE AirPods Pro 2gen Magsafe USB-C
AirPods Pro 2gen Magsafe USB-C

BZ00121516 | 35060828 195949688591 | **121 b**

APPLE AirPods 4 MXP63ZM/A
AirPods 4 MXP63ZM/A

BZ00121517 | 35060829 195949689673 | **161 b**

APPLE AirPods 4 with ANC MXP93ZM/A
AirPods 4 with ANC MXP93ZM/A

BZ00121141 | 45023494 195949133695 | **77 b**

APPLE Pencil MUWA3ZM/A (USB-C)
Pencil MUWA3ZM/A (USB-C)

BZ00121518 | 45025488 195949254277 | **893 b**

APPLE iPad Air 13 Wi-Fi 256GB Space Grey
iPad Air 13 Wi-Fi 256 GB

BZ00121519 | 45025494 195949254819 | **893 b**

APPLE iPad Air 13 Wi-Fi 256GB Starlight
iPad Air 13 Wi-Fi 256 GB

BZ00121521 | 45025499 195949253195 | **798 b**

APPLE iPad Air 13 Wi-Fi 128GB Space Grey
iPad Air 13 Wi-Fi 128 GB

BZ00121522 | 45025502 195949253737 | **798 b**

APPLE iPad Air 13 Wi-Fi 128GB Starlight
iPad Air 13 Wi-Fi 128 GB

BZ00121523 | 45025507 195949189159 | **699 b**

APPLE iPad Air 11 Wi-Fi 256GB Space Grey
iPad Air 11 Wi-Fi 256 GB

BZ00121524 | 45025510 195949189692 | **699 b**

APPLE iPad Air 11 Wi-Fi 256GB Starlight
iPad Air 11 Wi-Fi 256 GB

BZ00121526 | 45025511 195949188077 | **600 b**

APPLE iPad Air 11 Wi-Fi 128GB Space Grey
iPad Air 11 Wi-Fi 128 GB

BZ00121527 | 45025514 195949188619 | **600 b**

APPLE iPad Air 11 Wi-Fi 128GB Starlight
iPad Air 11 Wi-Fi 128 GB

BZ00121528 | 45025535 195949573125 | **123 b**

APPLE Pencil Pro MX2D3ZM/A
Pencil Pro MX2D3ZM/A

BZ00121529 | 45027580 195950068795 | **343 b**

APPLE iPad 10 10,9 Wi-Fi 64GB Silver
iPad 10 10,9 Wi-Fi 64 GB

BZ00121531 | 45027581 195950068856 | **343 b**

APPLE iPad 10 10,9 Wi-Fi 64GB Blue
iPad 10 10,9 Wi-Fi 64 GB

BZ00121532 | 45027584 195950069037 | **482 b**

APPLE iPad 10 10,9 Wi-Fi 256GB Silver
iPad 10 10,9 Wi-Fi 256 GB Silver

BZ00121533 | 45027658 195949080159 | **573 b**

APPLE Mac mini M4 10/10C 16/256GB
Mac mini M4 10/10C 16/256 GB

BZ00121534 | 45027659 195949080593 | **769 b**

APPLE Mac mini M4 10/10C 16/512GB
Mac mini M4 10/10C 16/512 GB

BZ00121536 | 45027709 195949898891 | **976 b**

APPLE MB Air 13 M2 8/8C 16/256GB Sp Grey
MacBook Air 13 M2 8/8C 16/256 GB

BZ00121537 | 45027710 195949899348 | **976 b**

APPLE MB Air 13 M2 8/8C 16/256GB Silver
MacBook Air 13 M2 8/8C 16/256 GB

BZ00121538 | 45027717 195949902734 | **1 431 b**

APPLE MB Air 13 M3 8/10C 24/512GB S Grey
MacBook Air 13 M3 8/10C 24/512 GB

BZ00121539 | 45027718 195949903199 | **1 431 b**

APPLE MB Air 13 M3 8/10C 24/512GB Silver
MacBook Air 13 M3 8/10C 24/512 GB

BZ00121541 | 45027727 195949907630 | **1 625 b**

APPLE MB Air 15 M3 8/10C 24/512GB Starli
MacBook Air 15 M3 8/10C 24/512 GB

BZ00121542 | 45027728 195949908101 | **1 625 b**

APPLE MB Air 15 M3 8/10C 24/512GB Midnig
MacBook Air 15 M3 8/10C 24/512 GB

DEWALT

BZ00139000 | DCMST561P1-QW BZ5035048729267 | **203 b**

DEWALT DCMST561P1-QW 18 V strunová sekačka s děleno
Strunová sekačka s dělenou hřídelí 18 V

BZ00139001 | DCM561PBS-XJ BZ5035048692240 | **128 b**

DEWALT DCM561PBS-XJ 18 V strunová sekačka
Strunová sekačka 18 V

BZ00139002 | DCM571X1-QW BZ5035048659021 | **343 b**

DEWALT DCM571X1-QW 54 V strunová sekačka
Strunová sekačka 54 V

BZ00139003 | DCMHT563P1-QW BZ5035048728840 | **189 b**

DEWALT DCMHT563P1-QW 18 V plotostřih
Plotostřih 18 V

BZ00139004 | DCMHT573X1-QW BZ5035048748497 | **306 b**

DEWALT DCMHT573X1-QW 54 V plotostřih
Plotostřih 54 V

BZ00139005 | DCMPH566P1-QW BZ5035048729441 | **236 b**

DEWALT DCMPH566P1-QW 18 V plotostřih s prodlouženou
Plotostřih s prodlouženou rukojetí 18 V

BZ00139006 | DCMBL562P1-QW BZ5035048728062 | **184 b**

DEWALT DCMBL562P1-QW 18 V fukar
Fukar 18 V

BZ00139007 | DCMBL777X1-QW BZ5035048809211 | **321 b**

DEWALT DCMBL777X1-QW 54 V axialální fukar
Axiální fukar 54 V

BZ00139008 | DCMPP568P1-QW BZ5035048788561 | **171 b**

DEWALT DCMPP568P1-QW 18 V zahradní nůžky
Zahradní nůžky 18 V

BZ00139009 | DCMPS520P1-QW BZ5035048821411 | **182 b**

DEWALT DCMPS520P1-QW 18 V řetězová pila
20cm řetězová pila 18 V

BZ00139010 | DCM565P1-QW BZ5035048667576 | **215 b**

DEWALT DCM565P1-QW 18 V řetězová pila
30cm řetězová pila 18 V

BZ00139011 | DCMCS574X1-QW BZ5035048751541 | **403 b**

DEWALT DCMCS574X1-QW 54 V řetězová pila
45cm řetězová pila 54 V

BZ00139012 | DCMCS575X1-QW BZ5035048751619 | **429 b**

DEWALT DCMCS575X1-QW 54 V řetězová pila
50cm řetězová pila 54 V

BZ00139013 | DCMPS567P1-QW BZ5035048715024 | **246 b**

DEWALT DCMPS567P1-QW 18 V řetězová prořezávací pila
Řetězová prořezávací pila 18 V

BZ00139014 | DCMW564P2-QW BZ5035048690116 | **471 b**

DEWALT DCMW564P2-QW 18 V sekačka na trávu
Sekačka na trávu 18 V 2× 5,0 Ah

BZ00139015 | DCMWSP156W2-QW BZ5035048832691 | **556 b**

DEWALT DCMWSP156W2-QW 18 V sekačka na trávu
Sekačka na trávu 18 V 2× 8,0 Ah

BZ00139016 | DT20650-QZ BZ5035048537299 | **3 b**

DEWALT DT20650-QZ Struna do strunové sekačky
Struna do strunové sekačky

BZ00139017 | DT20653-QZ BZ5035048659298 | **10 b**

DEWALT DT20653-QZ Nůž na křovinořez
Nůž na křovinořez 25,5 cm

BZ00139018 | DT20657-QZ BZ5035048680209 | **6 b**

DEWALT DT20657-QZ Sada adapterů na křovinořez
Sada adaptérů na křovinořez

BZ00139019 | DT20693-QZ BZ5035048821473 | **9 b**

DEWALT DT20693-QZ Řetěz na pilu
Řetěz na pilu 20 cm

BZ00139020 | DT20694-QZ BZ5035048821466 | **14 b**

DEWALT DT20694-QZ Lišta na pilu
Lišta na pilu 20 cm

BZ00139021 | DT20667-QZ BZ5035048729472 | **9 b**

DEWALT DT20667-QZ Řetěz na pilu
Řetěz na pilu 20 cm

BZ00139022 | DT20668-QZ BZ5035048729489 | **13 b**

DEWALT DT20668-QZ Řetěz a lišta na pilu
Řetěz a lišta na pilu 20 cm

BZ00139023 | DT20676-QZ BZ5035048683347 | **14 b**

DEWALT DT20676-QZ Řetěz na pilu
Řetěz na pilu 30 cm

BZ00139024 | DT20665-QZ BZ5035048683354 | **34 b**

DEWALT DT20665-QZ Řetěz a lišta na pilu
Řetěz a lišta na pilu 30 cm

BZ00139025 | DT20688-QZ BZ5035048791158 | **17 b**

DEWALT DT20688-QZ Řetěz na pilu
Řetěz na pilu 45 cm

BZ00139026 | DT20687-QZ BZ5035048791141 | **18 b**

DEWALT DT20687-QZ Lišta na pilu
Lišta na pilu 45 cm

BZ00139027 | DT20690-QZ BZ5035048791172 | **20 b**

DEWALT DT20690-QZ Řetěz na pilu
Řetěz na pilu 50 cm

BZ00139028 | DT20689-QZ BZ5035048791165 | **21 b**

DEWALT DT20689-QZ Lišta na pilu
Lišta na pilu 50 cm

BZ00139029 | DT20666-QZ BZ5035048659281 | **11 b**

DEWALT DT20666-QZ Mazací sprej na plotostřih
Mazací sprej na plotostřih

BZ00139030 | DT20671-QZ BZ5035048692202 | **9 b**

DEWALT DT20671-QZ Nůž na sekačku
Nůž na sekačku 48 cm

BZ00139031 | DT20902-QZ BZ5035048832592 | **23 b**

DEWALT DT20902-QZ Nože na sekačku
Set nožů na sekačku

BZ00139032 | DCB184-XJ BZ5035048466933 | **50 b**

DEWALT DCB184-XJ Akumulátor
Akumulátor

BZ00139033 | DCB1104D2-QW BZ5035048790021 | **102 b**

DEWALT DCB1104D2-QW Akumulátory a nabíječka
Akumulátory a nabíječka 2× 18 V 2,0 Ah

BZ00139034 | DCB1104P2-QW BZ5035048790045 | **137 b**

DEWALT DCB1104P2-QW Akumulátory a nabíječka
Akumulátory a nabíječka 2× 18 V 5,0 Ah

PADDLEBOARDY

BZ00115941 | 42831 0602697759973 | **290 b**

PB Paddleboard TOURUS model SPORT Modrá
Paddleboard TOURUS SPORT 10,6

BZ00115943 | 42832 0602697759980 | **290 b**

PB Paddleboard TOURUS model SPORT Růžová
Paddleboard TOURUS SPORT 10,6

BZ00115945 | 42833 0602697759997 | **304 b**

PB Paddleboard SKATINGER model FAMILY Meteor Blue
Paddleboard SKATINGER FAMILY 11,6

BZ00115947 | 42834 0602697760009 | **304 b**

PB Paddleboard SKATINGER model FAMILY Lava Green
Paddleboard SKATINGER FAMILY 11,6

BZ00115949 | 42835 0602697760016 | **32 b**

PB 4-dílné hliníkové pádlo Černá
Čtyřdílné hliníkové pádlo

BZ00115951 | 42836 0602697760023 | **41 b**

PB Kajaková sedačka Černá
Kajaková sedačka

BZ00115953 | 42837 8595681406897 | **11 b**

PB Neoprenový floater na pádlo reflexní žlutá
Neoprenový floater na pádlo

BZ00115955 | 42838 8595681406859 | **11 b**

PB Neoprenový floater na pádlo modrá
Neoprenový floater na pádlo

BZ00115957 | 42839 8595681406835 | **11 b**

PB Neoprenový floater na pádlo černá
Neoprenový floater na pádlo

BZ00115959 | 42840 0602697760030 | **62 b**

PB Elektrická pumpa 12V Černá
Elektrická pumpa 12 V

BZ00115961 | 42841 0602697760047 | **60 b**

PB Prémiové pončo pro dospělé S/M aqua
Prémiové pončo pro dospělé – Aqua

BZ00115963 | 42842 0602697760054 | **60 b**

PB Prémiové pončo pro dospělé L/XL aqua
Prémiové pončo pro dospělé – Aqua

BZ00115965 | 42843 0602697760061 | **60 b**

PB Prémiové pončo pro dospělé L/XL Tmavě modrá
Prémiové pončo pro dospělé – tmavě modré

BZ00115967 | 42844 0602697760078 | **60 b**

PB Prémiové pončo pro dospělé 2XL/3XL Tmavě modrá
Prémiové pončo pro dospělé – tmavě modré

BZ00115969 | 42846 0602697760085 | **60 b**

PB Prémiové pončo pro dospělé S/M růžová
Prémiové pončo pro dospělé – růžové

BZ00115971 | 42847 0602697760092 | **47 b**

PB Prémiové pončo pro děti aqua
Prémiové pončo pro děti

BZ00115973 | 42848 0602697760108 | **47 b**

PB Prémiové pončo pro děti růžová
Prémiové pončo pro děti

BZ00115975 | 42849 0602697760115 | **26 b**

PB Plavecká bójka a suchý vak BeReady orange
Plavecká bójka a suchý vak

BZ00115977 | 42850 0602697760122 | **26 b**

PB Plavecká bójka a suchý vak BeReady reflex yelow
Plavecká bójka a suchý vak

BZ00115979 | 42851 0602697760139 | **26 b**

PB Plavecká bójka a suchý vak BeReady ping
Plavecká bójka a suchý vak

BZ00115981 | 42852 0602697760146 | **26 b**

PB Surfovací deska BeReady oranžová
Surfovací deska

BZ00115983 | 42853 0602697760153 | **26 b**

PB Surfovací deska BeReady reflexní žlutá
Surfovací deska

BZ00115985 | 42854 0602697760160 | **26 b**

PB Surfovací deska BeReady růžová
Surfovací deska

BZ00115987 | 42855 0602697760177 | **47 b**

PB Šnorchlovací set DeepVision model X2 white
Šnorchlovací set DeepVision model X2

BZ00115989 | 42856 0602697760184 | **47 b**

PB Šnorchlovací set DeepVision model X2 ping
Šnorchlovací set DeepVision model X2

BZ00115991 | 42857 0602697760191 | **47 b**

PB Šnorchlovací set DeepVision model X2 blue
Šnorchlovací set DeepVision model X2

BZ00115993 | 42858 0602697760207 | **47 b**

PB Šnorchlovací set DeepVision model X2 yelow
Šnorchlovací set DeepVision model X2

BZ00115995 | 42859 0602697760214 | **47 b**

PB Šnorchlovací set DeepVision model X2 aqua
Šnorchlovací set DeepVision model X2

AQUALAND MORAVIA

BZ00109574 | AQM1 DEK104673 | **15 b**

Celodenní vstup do vodního světa Aqualandu Moravia
Celodenní vstupenka

BZ00109575 | AQM2 DEK104674 | **19 b**

Celodenní vstup do Aqualandu Moravia +120min Wellne
Celodenní vstupenka + 120 min Wellness

AQUAPALACE

BZ00109565 | AQ1 DEK104663 | **40 b**

AQUAPALACE Vstupenka voda/sauna - dospělý
Celodenní vstupenka do Vodního a Saunového světa pro dospělou osobu

BZ00109566 | AQ2 DEK104664 | **37 b**

AQUAPALACE Vstupenka voda/sauna - student
Celodenní vstupenka do Vodního a Saunového světa pro studenty

BZ00109567 | AQ3 DEK104665 | **32 b**

AQUAPALACE Vstupenka voda/sauna - dítě do 150cm
Celodenní vstupenka do Vodního a Saunového světa pro děti do 150 cm

BZ00109568 | AQ4 DEK104666 | **92 b**

AQUAPALACE Vstupenka voda - rodinná
Celodenní rodinná vstupenka do Vodního světa

BZ00109569 | AQ5 DEK104667 | **101 b**

AQUAPALACE Vstupenka voda/sauna - rodinná
Celodenní rodinná vstupenka do Vodního a Saunového světa

BABYLON

BZ00109579 | BB1 BZ00109579 | **13 b**

BABYLON AQUAPARK vstupné pro osobu do 140 cm
BABYLON AQUAPARK vstupné pro osobu do 140 cm

BZ00109580 | BB2 BZ00109580 | **16 b**

BABYLON AQUAPARK vstupné pro osobu nad 140 cm
BABYLON AQUAPARK vstupné pro osobu nad 140 cm

BZ00109581 | BF1 BZ00109581 | **10 b**

BABYLON FUNPARK vstupné pro dítě do 160 cm
BABYLON FUNPARK vstupné pro dítě do 160 cm

BZ00109582 | BF2 BZ00109582 | **3 b**

BABYLON FUNPARK vstupné pro dospělého
BABYLON FUNPARK vstupné pro dospělého

12. ČASTÉ DOTAZY A ODPOVĚDI

REKLAMACE

Přišla mi poškozená paleta nebo krabice

Viditelně poškozený obal nepřebírejte, případně spolu s řidičem otevřete a udělejte zápis. Kontaktujte CS o stavu, že jste zásilku přijali/nepřijali.

Otevřel/a jsem krabici a zboží uvnitř je poškozené

Zboží i nepoškozenou krabici nafoťte a kontaktujte centrální sklad, nebo příslušné dodavatele, viz kapitola 8.

Zákazníkovi přestal výrobek fungovat

Reklamaci můžeme zákazníkovi vyřešit my. Postup reklamace u každého dodavatele je uvedený v kapitole 8 tohoto Manuálu. U dodavatelů, kde reklamaci neřeší MKT, si ale může zákazník reklamaci po předání pokynů řešit sám.

ZÁMĚNA – ŠPATNÁ OBJEDNÁVKA

Omylem jsem zákazníkovi objednal špatné zboží

Objednávku předělejte. Pokud vám už zboží z CS došlo, tak ho IHNED vraťte >> vytvořte vratkové MO a udělejte požadavek na svoz na CS na help.CS@dek.cz. Pak objednejte nové a správné zboží.

Zákazník si rozmyslel, že chce jiné zboží

Pokud zákazníkovi zboží ještě nebylo vydáno a stihnete ho odeslat do 27. 6. na CS, pak postupujte viz bod výše. Jinak je objednávka závazná, zboží nelze vracet. Ve výjimečných případech kontaktujte vaclav.matoulek@dek-cz.com

Záměna – přišlo špatné zboží

Přišlo vám z CS jiné zboží, než jste objednali?
Kontaktujte help.CS@dek.cz

Zdvojená objednávka

Vznikla zdvojená objednávka? Zboží je z nějakého důvodu objednáno 2×?
Zboží navíc IHNED vraťte na centrální sklad >> vytvořte vratkové MO a udělejte požadavek na svoz na CS na help.CS@dek.cz

Stav zboží na e-shopu 0 ks

Zboží už není k dispozici?
Kontaktujte vaclav.matoulek@dek-cz.com

Vydání zboží – problém

Nejde vám udělat výdejka, protože je zboží na 0 ks?
Kontaktujte vaclav.matoulek@dek-cz.com

Připsání bodů zpět zákazníkovi po chybné objednávce

Pokud vracíte zboží, budou body připsány zákazníkovi zpět na účet po NZ (návratce).

Potřebuji sloučit, převést nebo připsat body

Připisování bodů

- Body se vždy připisují pouze na DL, nikdy ne na fakturu.
- Připisování bodů musí odsouhlasit příslušný PM.
  - » Martině Miltákové zašlete žádost s číslem (čísly) DL, počtem bodů a souhlasem PM.

Dokoupení bodů

- Body NELZE dokupovat a nelze s touto možností ani kalkulovat.

Slučování zákazníků

- Slučování zákazníků je povolené pouze pokud:
  - » Jeden člověk vlastní 2 firmy nebo funguje jako fyzická osoba a má i firmu.
  - » Další variantou je, že odebíral na více pobočkách a je nutné převést body pouze na jednu pobočku.
- Systém umožňuje převádět všechny body, ne pouze část.
  - » Nelze provádět převod pouze z vybraných DL.
  - » Nelze převádět body z JZP.
- **Slučování by nemělo být pravidlem, ale výjimkou.**
- Slučování se provádí vždy z IČO na IČO. Ne z DL na DL.
  - » Martině Miltákové zašlete žádost, ze kterého IČO na jaké IČO se mají body převést.
- Slučování/převádění bodů je nutné nechat vždy autorizovat ŘR, autorizace ŘP nestačí! Pokud budete potřebovat převést/sloučit body, je nutné poslat se souhlasem ŘR.

13. SEZNAM ODBĚROVÝCH ČÍSEL PLZEŇSKÝ PRAZDROJ

ID	Pobočka	Odběrové číslo	Závozový den	Závozový čas
P140	Stavebniny DEK Benešov	1109373	ST	9–15 h
P160	Stavebniny DEK Beroun	1138057	PO	9–15 h
P730	Stavebniny DEK Blansko Pražská	1118346	PO	9–15 h
P700	Stavebniny DEK Brno	1109567	ST	7–16 h
P715	Stavebniny DEK Brno 2 (voda-topení-sanita)	1458601	ST	8–16 h
P710	Stavebniny DEK Břeclav	1066859	PO	8–16 h
P210	Stavebniny DEK Česká Lípa	1628684	ST	9–16 h
P640	Stavebniny DEK České Budějovice Hrdějovice	1077345	ST	9–17 h
P600	Stavebniny DEK České Budějovice Litvínovice	1138494	ST	8–15 h
P181	Stavebniny DEK Český Brod Chrášťany	1589043	PÁ	8–14 h
P592	Stavebniny DEK Dačice	1419379	ÚT	9–15 h
P410	Stavebniny DEK Děčín	1109592	PO	9–15 h
P360	Stavebniny DEK Frýdek-Místek	1089570	PÁ	9–15 h
P370	Stavebniny DEK Havířov	1139983	ST	6:30–16 h
P861	Stavebniny DEK Hlinsko	1443547	ČT	8–15 h
P720	Stavebniny DEK Hodonín	1568417	ST	7–16 h
P162	Stavebniny DEK Hořovice	1416416	PO	8–16 h
P250	Stavebniny DEK Hradec Králové	1548638	ČT	8–16 h
P530	Stavebniny DEK Cheb	1194921	PO	9–18 h
P430	Stavebniny DEK Chomutov	1109425	ST	9–15 h
P860	Stavebniny DEK Chrudim	1194934	ÚT	7–16 h
P890	Stavebniny DEK Jeseník	1393511	ST	8–15 h
P290	Stavebniny DEK Jičín	1089592	PO, ČT	9–15 h
P650	Stavebniny DEK Jihlava	1109300	PÁ	7–15 h
P590	Stavebniny DEK Jindřichův Hradec	1089571	ST	9–15 h
P432	Stavebniny DEK Kadaň	1484665	ČT	7–16 h
P520	Stavebniny DEK Karlovy Vary	1415281	ČT	8–16 h
P340	Stavebniny DEK Karviná	1151860	PO	9–15 h
P120	Stavebniny DEK Kladno	1470949	ST	9–16 h
P490	Stavebniny DEK Klatovy	1599764	PO	8–16 h
P180	Stavebniny DEK Kolín	1554874	ST	9–15 h
P131	Stavebniny DEK Kralupy nad Vltavou	1764631	ST	9–16 h
P380	Stavebniny DEK Krnov	1484667	PO	8–15 h
P200	Stavebniny DEK Liberec	1553137	ÚT	9–15 h
P460	Stavebniny DEK Louny	1393813	PO	8–15 h

ID	Pobočka	Odběrové číslo	Závozový den	Závozový čas
P440	Stavebniny DEK Lovosice	1089593	ÚT	9–15 h
P130	Stavebniny DEK Mělník	1173811	ČT	8–16 h
P711	Stavebniny DEK Mikulov	1393215	ÚT	7–15 h
P110	Stavebniny DEK Mladá Boleslav	1301008	PO	8–14 h
P832	Stavebniny DEK Mohelnice	1551881	ČT	8–16 h
P420	Stavebniny DEK Most	1109570	ST	10–15 h
P106	Stavebniny DEK Nehvizdy	1753168	ÚT	7–14 h
P166	Stavebniny DEK Nové Strašecí	1753850	PÁ	8–15 h
P251	Stavebniny DEK Nový Bydžov	1707159	PO	8–12 h
P310	Stavebniny DEK Nový Jičín	1138147	ČT	9–15 h
P125	Stavebniny DEK Nymburk	1394180	ČT	10–15 h
P800	Stavebniny DEK Olomouc	1109467	ÚT	9–15 h
P850	Stavebniny DEK Opava	1138148	PO, PÁ	7–17 h
P305	Stavebniny DEK Ostrava Hrabová	1458416	ST	9–17 h
P300	Stavebniny DEK Ostrava Hrušov	1109297	ST	9–15 h
P350	Stavebniny DEK Pardubice	1547783	PÁ	7–15 h
P670	Stavebniny DEK Pelhřimov	1109349	ST	7–14 h
P580	Stavebniny DEK Písek	1197155	ÚT	8–16 h
P550	Stavebniny DEK Plzeň Černice	1109643	ČT	8–17 h
P540	Stavebniny DEK Plzeň Jateční	1301012	PO	8–14 h
P100	Stavebniny DEK Praha Hostivař	1105313	PO	9–15 h
P135	Stavebniny DEK Praha Kbely	1752405	PO	7–14 h
P150	Stavebniny DEK Praha Stodůlky	1445897	PO	8–16 h
P170	Stavebniny DEK Praha Vestec	1109375	PO	9–15 h
P630	Stavebniny DEK Prachatice	1138466	PO	8–15 h
P820	Stavebniny DEK Prostějov	1109468	PÁ	9–17 h
P810	Stavebniny DEK Přerov	1109469	ČT	9–17 h
P560	Stavebniny DEK Příbram	1623499	PÁ	7–15 h
P165	Stavebniny DEK Rakovník Lubná	1754249	PO	8–15 h
P500	Stavebniny DEK Sokolov	1109447	ÚT	9–15 h
P770	Stavebniny DEK Staré Město u UH	1109324	PO	7–16 h
P570	Stavebniny DEK Strakonice	1109642	ST	9–15 h
P491	Stavebniny DEK Sušice	1393535	PO	7–16 h
P260	Stavebniny DEK Svitavy Olbrachtova	1109471	PO	9–15 h
P270	Stavebniny DEK Svitavy Olomoucká	1109470	PO	9–15 h
P830	Stavebniny DEK Šumperk	1109492	ÚT	9–15 h
P625	Stavebniny DEK Tábor Čekanice	1109323	ČT	7–14 h

ŠTĚDRÁ DOVOLENÁ 2025

ID	Pobočka	Odběrové číslo	Závozový den	Závozový čas
P620	Stavebniny DEK Tábor Soběslavská	1547794	ÚT	9–15 h
P555	Stavebniny DEK Tachov	1443786	ÚT	8–16 h
P450	Stavebniny DEK Teplice Hřbitovní	1359175	PÁ	9–15 h
P456	Stavebniny DEK Teplice Tyršova (VTS)	1458614	PÁ	9–15 h
P703	Stavebniny DEK Tišnov	1582906	PO-PÁ	7–16 h
P603	Stavebniny DEK Trhové Sviny	1393251	ČT	8–16 h
P280	Stavebniny DEK Trutnov	1109546	PÁ	8–15 h
P690	Stavebniny DEK Třebíč	1151883	ST	9–15 h
P320	Stavebniny DEK Třinec	1109298	ÚT	10–17 h
P235	Stavebniny DEK Turnov	1393818	PO	8–15 h
P771	Stavebniny DEK Uherské Hradiště (VTS)	1458056	ST	8–15 h
P400	Stavebniny DEK Ústí nad Labem	1109571	ÚT	10–15 h
P840	Stavebniny DEK Ústí nad Orlicí	1173810	ST	8–16 h
P760	Stavebniny DEK Valašské Meziříčí	1109299	PÁ	7–16 h
P722	Stavebniny DEK Veselí nad Moravou	1458602	ST	7–15:30 h
P631	Stavebniny DEK Vimperk	1591526	PO	8–16 h
P680	Stavebniny DEK Vyškov	1394190	ST	8:30–16:30 h
P780	Stavebniny DEK Zlín Louky	1089594	ČT	9–15 h
P750	Stavebniny DEK Zlín Příluky	1109325	ÚT	7–16 h
P740	Stavebniny DEK Znojmo	1553635	PÁ	6–17 h
P461	Stavebniny DEK Žatec	1444079	PO	7–15 h
P675	Stavebniny DEK Žďár nad Sázavou	1631029	ČT	7–17 h

Poznámky:

OUTWELL vše pro kempování	Outwell
PADDLEBOARDY a vybavení pro vodní sporty	Skatinger
YEDOO odrážedla a koloběžky	YEDOO
EUCERIN dermokosmetika	Eucerin
INVIA poukazy na dovolenou	invia
CENTRUM BABYLON vstupenky	CENTRUM BABYLON
AQUAPALACE PRAHA vstupenky	aquapalace praha
AQUALAND MORAVIA vstupenky	AQUALAND MORAVIA
GARDENA zahradní nářadí a zavlažování	GARDENA
CHARITATIVNÍ PODPORA	NADACE TEREZY MAXOVÉ DĚTEM SOS DĚTSKÉ VESNIČKY PARAPLE CENTRUM
BRIT krmivo a pamlsky pro domácí mazlíčky	Brit
DEK kolekce produktů	DEK
KÄRCHER technika pro domácnost a profesionály	KÄRCHER
DeWALT aku zahradní technika	DEWALT
BOSCH nářadí pro profesionály i kutily	BOSCH
APPLE elektronika	
ITALSKÁ VÍNA	
ÚRS poukazy na nákup produktů	ÚRS
STAVEBNINY DEK poukazy na odběr zboží a služeb	DEK STAVEBNINY
PILSNER URQUELL, BIRELL a KRÁLOVSKÁ ŠUNKA	Pilsner Urquell BIRELL Hamé