ARGOS
ELEKTRO

17. 4.
–
16. 6.

MANUÁL

ŠTĚDRÁ DOVOLENÁ 2023

1. ÚVOD 3
2. SMYSL AKCE 3
3. ZÁKLADNÍ SEZNAM ÚKOLŮ PRO ŘEDITELE POBOČKY 4
4. HARMONOGRAM AKCE ŠTĚDRÁ DOVOLENÁ 5
5. PRAVIDLA PRO TELEFONICKÉ INFORMOVÁNÍ ZÁKAZNÍKŮ 6
6. PRAVIDLA PRO TELEFONICKÉ A OSOBNÍ KONTAKTOVÁNÍ ZÁKAZNÍKŮ NA KONCI AKCE 11
7. PRODUKTY ZA VĚRNOST 12
8. MANUÁL K AGENDĚ 19
9. PROPAGAČNÍ MATERIÁLY A OZNAČENÍ PRODEJNÍHO MÍSTA 24
10. PRODUKTY ZA VĚRNOST (SEZNAM) 26
11. ČASTÉ DOTAZY A ODPOVĚDI 53

1. ÚVOD

Držíte v ruce manuál, který vám odpoví na všechny otázky spojené s akcí ŠTĚDRÁ DOVOLENÁ 2023.

Věrnostní program ŠTĚDRÁ DOVOLENÁ 2023 je poděkováním zákazníkům za jejich věrnost. Věříme, že během telefonických rozhovorů budete mít v ruce dostatek argumentů, proč se jarní nákupy v ARGOS ELEKTRO vyplatí. Pečlivým výběrem exkluzivních značek produktů za věrnost ostatně dáváme jasně najevo, jak moc si jejich přízně vážíme.

Přejme nám všem, aby ŠTĚDRÁ DOVOLENÁ 2023 bezezbytku splnila naše očekávání :-)

2. SMYSL AKCE

Cílem akce ŠTĚDRÁ DOVOLENÁ 2023 je být pro zákazníky co nejatraktivnější v době, kdy začíná sezóna.

Pro úspěch akce je nezbytná aktivní účast poboček, to znamená informovat zákazníky (formou telefonátů/schůzek) o výhodách, které s sebou účast ve věrnostním programu přináší.

Jak pobočka k propagaci akce ve svém regionu přistoupí, takový může očekávat výsledek.

Aktivita a poctivé splnění úkolů se vám vrátí ve splnění obchodního plánu, v navýšení obratu a v osobním uspokojení z dobře vykonané práce.

3. ZÁKLADNÍ SEZNAM ÚKOLŮ PRO ŘEDITELE POBOČKY

- Seznámit se s tímto manuálem.
- Nastudovat a pochopit pravidla věrnostního programu.
- Uspořádat poradu OZ a odbytu a na ní s nimi společně probrat bodovou hodnotu jednotlivých produktů zahrnutých do akce ŠTĚDRÁ DOVOLENÁ, informovat je o pravidlech, strategii a plánech telefonování/schůzek a rozdělit další úkoly vyplývající z manuálu.
- Vyškolit OZ jak telefonovat a osobně prezentovat ŠD.
- Vyškolit odbyt a skladníky ve výdeji bonusů. Je třeba seznámit VS/MS s pravidly přebírání produktů za věrnost od dopravce a řešení případných reklamací.
- Zajistit označení pobočky a vystavení bonusů dle manuálu.
- Zkontrolovat, že na pobočku dorazily veškeré marketingové materiály.
- Proškolit odbyt, jak pracovat s Agendou a bonusy.
- Osobně se aktivně účastnit, dohlížet a kontrolovat kvalitu telefonování.
- Organizovat a kontrolovat telefonování a informování TOP zákazníků.
- Dohlížet nad průběžným informováním zákazníků i v průběhu celé akce.

4. HARMONOGRAM AKCE ŠTĚDRÁ DOVOLENÁ

11. 4.	Spuštění webové prezentace ŠD
17. 4.	Start ŠD
12. 4.	Hromadné rozeslání e-mailu a SMS se ŠD. Po odeslání mailu spustíme LCD.
4. – 6. 4.	Dodání tiskovin (publikace, tištěný manuál, záda do stojánku a kartonový stojan).
5. – 12. 4.	Hromadné rozesílání tištěné publikace a dopisu ŠD do schránek zákazníků ARGOS ELEKTRO.
12. 4. –21. 4.	Obvolání zákazníků viz bod 5. Pravidla pro telefonické informování zákazníků.
	V průběhu ŠD je možné vygenerovat z Agendy infomail s aktuálním počtem získaných bodů a návrhem produktů za věrnost, které si zákazník za své body může objednat.
5. 6.	Hromadné rozeslání DM s upozorněním na posledních 14 dní ŠD a s výzvou/připomenutím, aby si zákazníci objednali produkty nejpozději do 30. 6.
5. –16. 6.	Obvolávání zákazníků o konci ŠD viz bod 6.
16. 6.	Ukončení ŠD. Je to čtvrtek.
30. 6. !!!	Poslední den, kdy je možné objednat produkty za věrnost.
31. 7.	Ukončení předávání produktů za věrnost.
11. 8.	Vymazání bodů z kont zákazníků, za které nejsou rezervované produkty.

Obvolání maximálního počtu zákazníků, podrobné vysvětlení naší akce a tím i finální pozitivní připomenutí na začátku sezóny, je klíčovým úkonem pro úspěch celé akce. Čím intenzivněji toto pobočka provede, tím větší získá přínos z celé akce a náskok před konkurencí.

5. PRAVIDLA PRO TELEFONICKÉ INFORMOVÁNÍ ZÁKAZNÍKŮ

Telefonického informování zákazníků o akci se účastní povinně ŘP, OZ.

Termín: od 12. 4. do 21. 4. 2023.

ÚKOL

Každá pobočka během určených dnů telefonicky informuje zákazníky v kategorii aktivní dle následujících pravidel:

- 40 telefonátů platí pro OZ
- 15 telefonátů platí pro ŘP

Seznam zákazníků pro telefonické informování navrhuje ŘP, schvaluje ŘR.
O každém telefonickém kontaktu a reakci zákazníka je nutné zanést záznam do modulu PRODEJ / karta Zákazníci s vyznačením jeho reakce na akci a zápis z jednání.

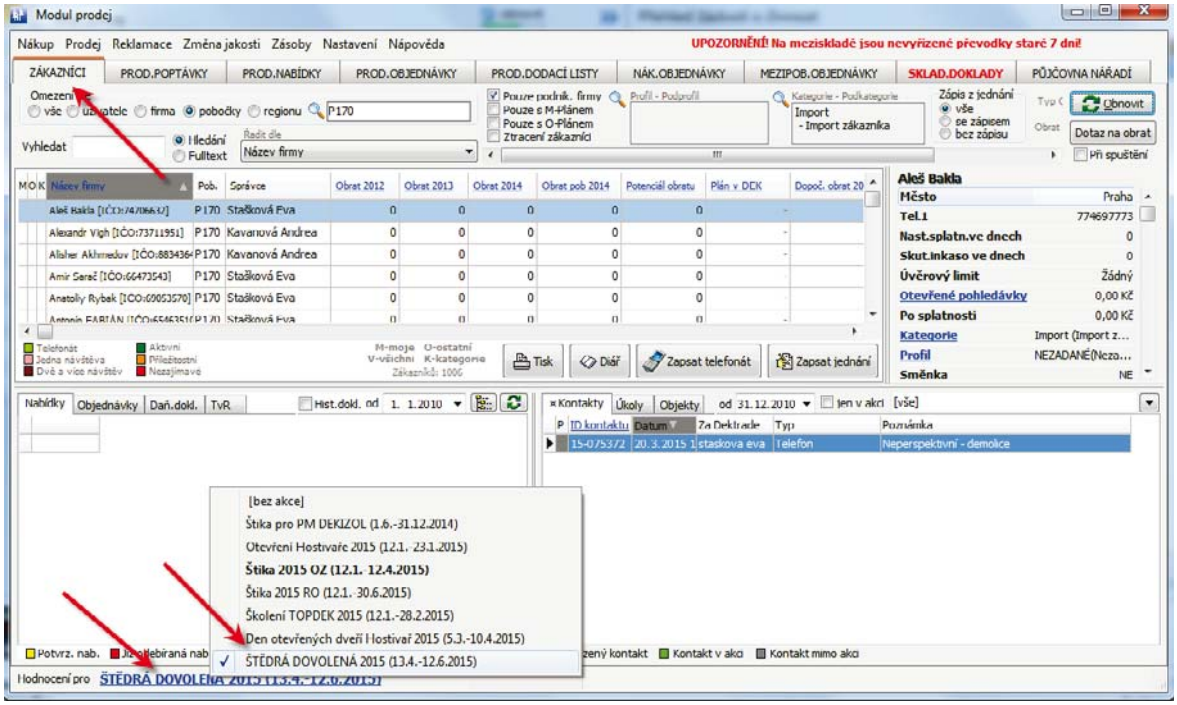

Telefonování proběhne podle těchto pravidel:

- Telefonování proběhne v pracovní době a z kanceláře.
- Při telefonickém rozhovoru si v Agendě vybírám zákazníka a ihned zaznamenávám výsledek rozhovoru. Jen tak lze dosáhnout toho, že mu nebude zavoláno 2×.
- ŘP se účastní telefonování také.
- Každý má před sebou při telefonování rozloženou publikaci akce s herním plánem, aby mohl pohotově reagovat na dotazy zákazníků.
- Nově je na všech kartách zákazníků defaultně nastavené zaškrtnutí na záložce MKT "automatické informování zákazníka o možnosti vyzvednutí odměn" - generuje to automatický e-mail s informací o možnosti vyzvednutí. **Pokud budete chtít informovat některého zákazníka o vyzvednutí odměn osobně a osobně mu odměnu předat, je nutné to u tohoto zákazníka odškrtnout (= zrušit zaškrtnutí).**

Postup:

1. Vyfiltruji si své firmy (ŘP vždy filtruje všechny firmy své pobočky).
2. Seřadím firmy podle obratu.
3. Žlutá barva v tomto poli znamená, že do firmy již volal kolega z pobočky.
4. Žlutá barva v tomto poli znamená, že jsem tam již volal já.
5. Telefony naleznu zde.
6. Zavolám klíčovým pracovníkům a provedu představení ŠD a telefonické jednání. Kliknu na tlačítko Zapsat telefonát.

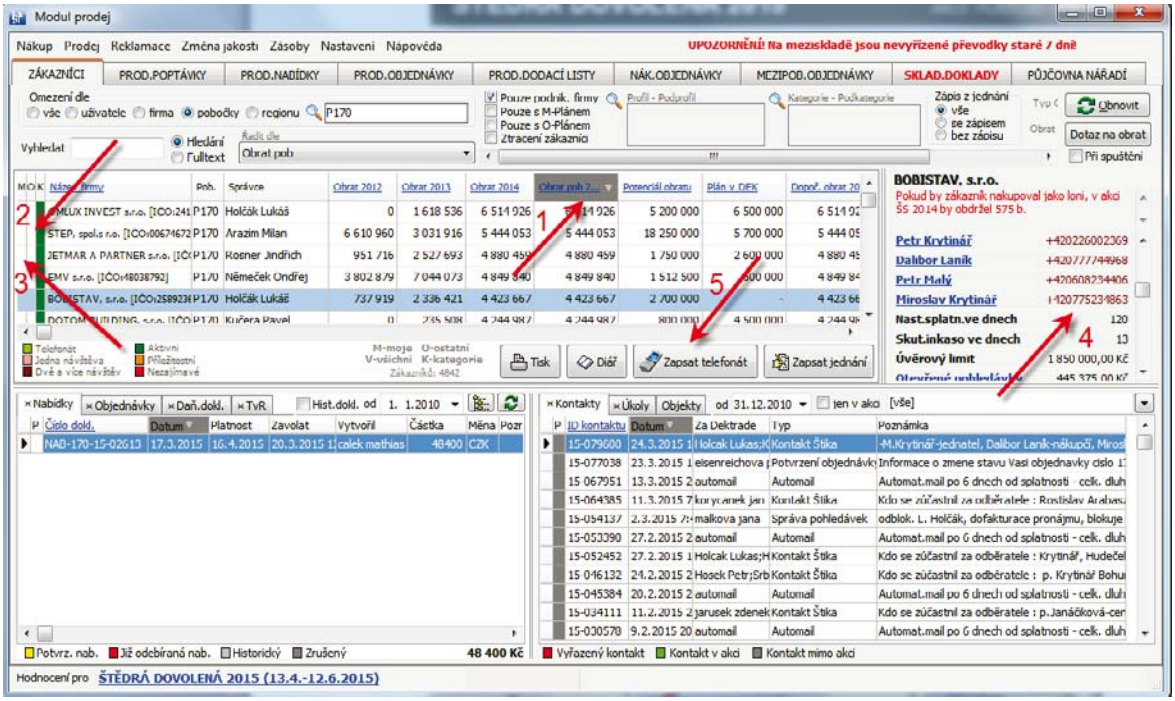

Po ukončení hovoru zaznamenám reakci zákazníka zaškrtnutím smajlíka od ☺ – vřelé přijetí, určitě využije až po ☹ – striktní odmítnutí, určitě nevyužije a záznam o hovoru uložím.

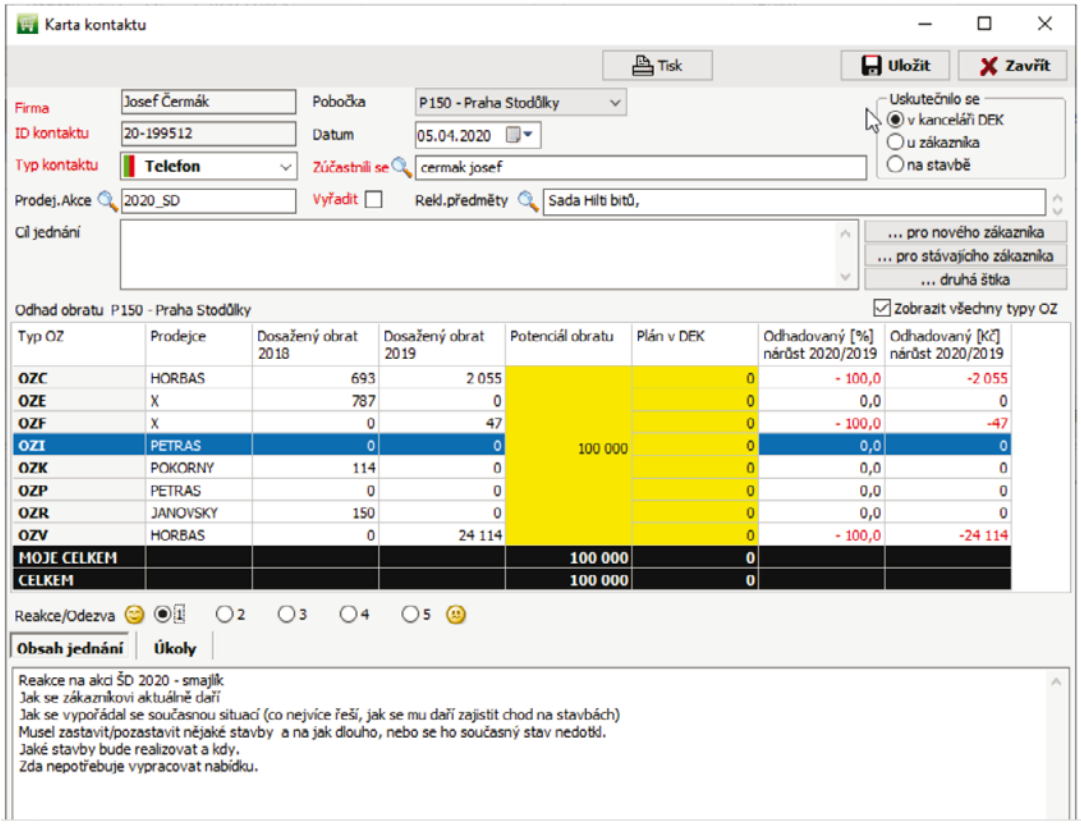

Vyberu si dalšího zákazníka.

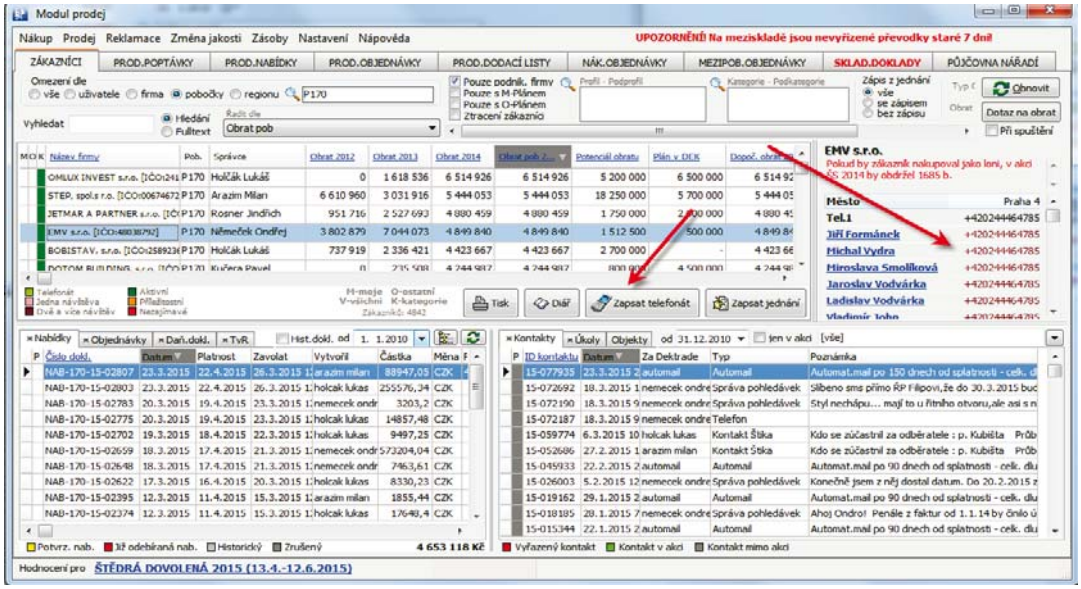

Poznámka: Pokud zavolá zákazník z jakéhokoli důvodu nám, je ideální s ním upozornění na akci provést, poté se již nemusí znovu obvolávat. Stačí pouze zapsat do Agendy.

Počet zaznamenaných hovorů si může každý kontrolovat v tabulce Statistika:

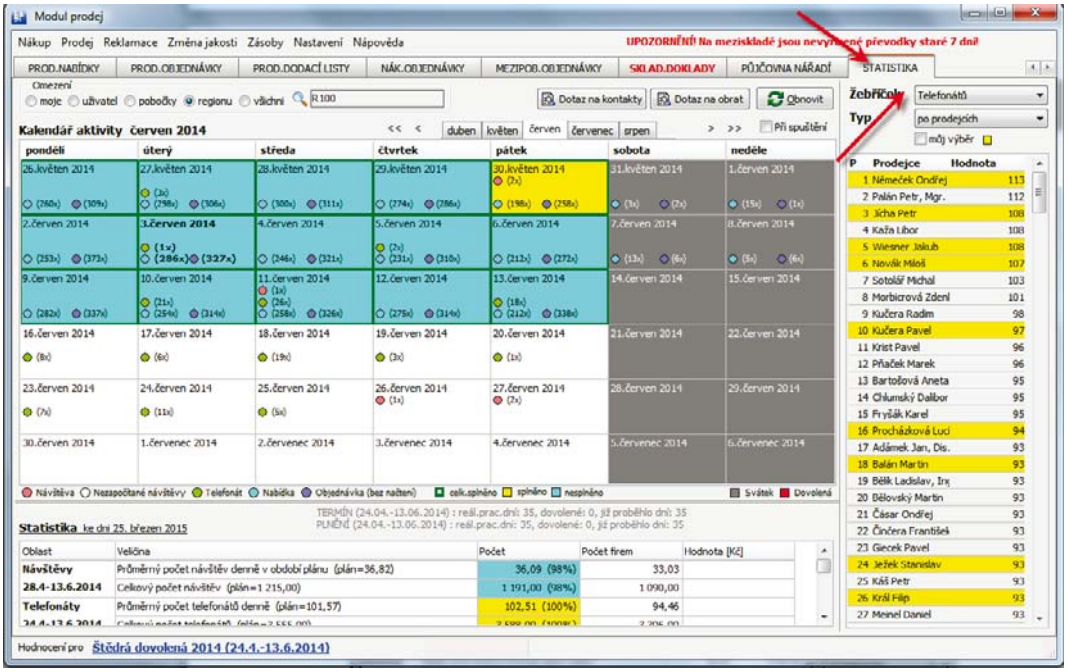

Podrobné informace získáte pod tlačítkem Dotaz na kontakty.

Po ukončení telefonování vyhodnotíme první reakci našich zákazníků na akci podle označených smajlíků.

PRAVIDLA TELEFONNÍHO HOVORU

Hlavní cíl telefonátu

Zaujmout zákazníka akcí ŠTĚDRÁ DOVOLENÁ 2023, vysvětlit ji tak, aby zákazník pochopil výhody, které pro něj plynou. Chceme, aby zákazník věděl, že když k nám přesměruje odběry, tak se mu to vyplatí.

1. Ujistit se, že zákazník o akci ŠD ví, a krátce vysvětlit pravidla (za odběry je možné získat produkty za věrnost dle vlastního výběru z e-katalogu na www.argos.cz/stedra, poukaz na odběr zboží, případně jinou odměnu. Ať koupí co koupí, tak něco zajímavého dostane).
2. Vhodně upozornit na jedno z následujících témat:

   a) Upozornit a podrobněji mu vysvětlit pravidla soutěží u zboží, u kterého je pravděpodobné, že ho bude odebírat.
   b) Upozornit zákazníka na jeho poptávky a vyčíslit mu, kolik by získal, kdyby to objednal – získat objednávku.
   c) Upozornit na několik soutěží, u kterých by také mohl teoreticky něco odebrat.
   d) Upozornit zákazníka, kolik by dostal bodů, kdyby odebíral letos v období stejně jako loni.

Dílčí cíle telefonátu

Pozitivně se zákazníkovi připomenout na začátku sezóny a zaujmout ho.
Získat informace o chystaných akcích nebo rovnou objednávku a vytvořit zápis z jednání.

Příprava na telefonát:

Podívám se, jaké má nyní zákazník nabídky (nebo jaké připravuje akce) a spočítám si, co by vše díky naší akci dostal navíc, když to vezme od nás. A při hovoru na to ve vhodnou chvíli upozorním. Demonstruji názorně výhodu, vyčíslím výnos a ihned si řeknu o potvrzení objednávek.

Podívám se, kolik by zákazník orientačně dostal bodů, kdyby bral letos v období akce stejně jako loni a je-li to zajímavé číslo, v průběhu telefonátu na to upozorním.

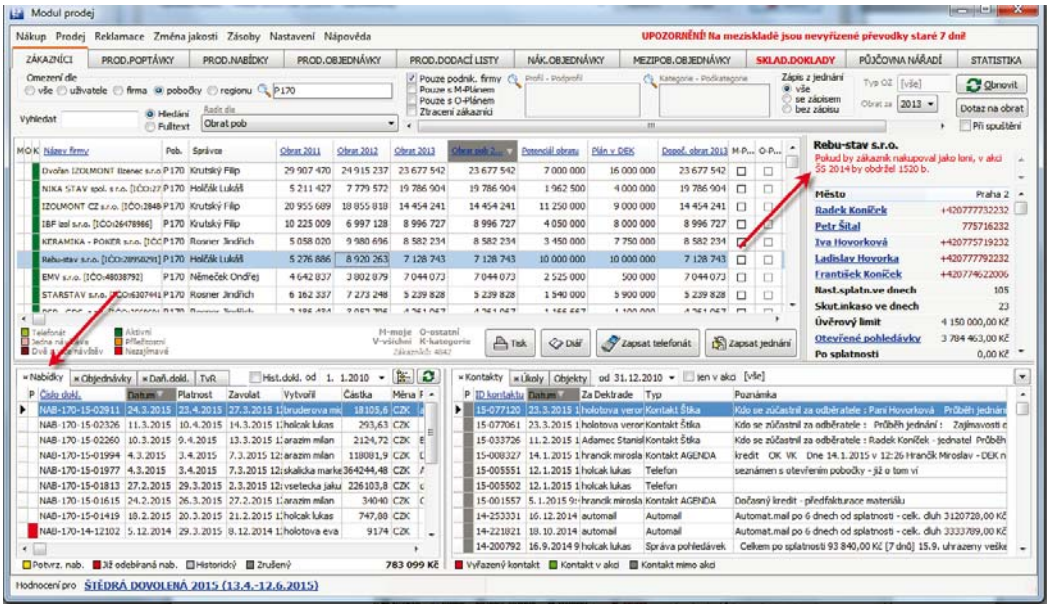

MOŽNÁ OSNOVA TELEFONÁTU

Osnova se liší podle toho, jestli hovořím se zákazníkem, který již naše Štědré akce dobře zná, anebo s nováčkem, který se účastní poprvé.

NOVÝ ZÁKAZNÍK

- Pozdrav a představení.
- Dotaz na to, jestli má zákazník 5 min času.
- Máme výhodnou akci ŠTĚDRÁ DOVOLENÁ …
- Zaujetí… vyčíslení objednávky, nabídky, očekávané akce nebo na základě loňských výsledků.
- Navázání dotazem, jestli už měl čas prostudovat naši publikaci a jestli všemu rozumí.
- Vysvětlení principu soutěže – více jak 500 akcí najednou a v každé můžete získat body, které směníte za produkty za věrnost, které si může vybrat na webu www.argos.cz/stedra, kde je kompletní nabídka.

- Ceny si může vybírat ihned, anebo později najednou. Vypíchnutí nejdůležitějších akcí pro zákazníka podle jeho zaměření.
- Říci si o objednávku a získat ji!
- Pozitivní závěr.

ZKUŠENÝ ZÁKAZNÍK

- Stručnější a neformálnější varianta předchozí osnovy s cílem upozornit na začátek akce.

6. PRAVIDLA PRO TELEFONICKÉ A OSOBNÍ KONTAKTOVÁNÍ ZÁKAZNÍKŮ NA KONCI AKCE

Telefonické a osobní informování o závěru ŠD.

Termín od 5. 6. do 15. 6. 2023.

ÚKOL

Každá pobočka během určených dnů telefonicky, nebo osobně informuje zákazníky dle následujících pravidel:

- 40 telefonátů / schůzek platí pro OZ
- 15 telefonátů / schůzek platí pro ŘP

Seznam zákazníků pro telefonické a osobní informování navrhuje ŘP, schvaluje ŘR.
O každém telefonickém nebo osobním kontaktu a reakci zákazníka je nutné zanést záznam do modulu PRODEJ / karta Zákazníci s vyznačením jeho reakce na akci.

7. PRODUKTY ZA VĚRNOST

Produkty za věrnost lze také objednávat přímo z e-shopu www.argos.cz.

Při objednávání na e-shopu bude mít zákazník automaticky nastavenou pobočku, na které je registrovaný. Pokud bude chtít, bude mít možnost si zvolit k vyzvednutí produktů za věrnost jinou pobočku.

Všichni registrovaní zákazníci si mohou aktuální stav svého bodového konta zkontrolovat na e-shopu.

Objednávka vytvořená na e-shopu přijde na pobočku jako rezervační objednávka.

U veškerých objednávek odměn **se předpokládá iniciativa zákazníka** (na e-shopu, telefonicky, osobně), ARGOS ELEKTRO bez komunikace se zákazníkem žádné OBJ na odměny nevytváří, aby se na pobočkách zbytečně nehromadily nevyzvednuté odměny.

Plzeňský Prazdroj

V rámci prvního závozu si každá pobočka pivo a šunku objednává sama.

BZ00000005	Pilsner Urquell 12° – 0,5 l plech	min. 5 jakýchkoliv kartónů
BZ00000007	Birell Pomelo a Grep – 0,5 l plech	min. 5 jakýchkoliv kartónů

Položky se objednávají po kartónech a výdej je v množstevní jednotce kusy!
Pro zásobování poboček pivem jsou zajištěny přímé závozy z Prazdroje na základě NO z Agendy, kterou si pobočka vytvoří sama dle stavu zásob piva na skladě. Objednávku je nutné udělat 2 dny před určeným závozovým dnem a v měrné jednotce kartóny.

Minimální závozové množství bylo stanoveno na celkem 5 kartónů. Pokud bude pobočka potřebovat menší množství, je třeba spojit objednávku s nejbližší pobočkou. Nákup v distribučním centru NENÍ možný. Telefonní číslo určené pro změnu objednávky nebo řešení případných problémů nebo reklamací s dodávkami či zbožím je 377 066 088.

POZOR! Při přebírání zboží vždy zkontrolujte expiraci. V případě, že bude nižší než 3 měsíce, zboží raději nepřebírejte a s důvodem nedostatečné expirace vraťte dodavateli a info pošlete na info.marketing@dek.cz. V opačném případě nebude možné řešit a prošlé pivo půjde na vrub pobočky.

Po skončení akce je povinnost tyto přebývající bonusy odepsat ze skladu s důvodem odepsání: "50 REKL PR NED - vydáno na - bonusy pro zákazníky MKT kampaně" na středisko POBOČKY. Tyto přebytky využijte na podporu prodeje formou odměn pro zákazníky. Bonusy je nutné rozdat co nejdříve z důvodu krátké doby spotřeby a také z důvodu nevyhovujících skladovacích podmínek na pobočce. Hodnota odepisovaných bonusů bude stržena z MKT rozpočtu pobočky.

Pražská šunka

Nově bude zásobování pražskou šunkou probíhat z centrálního skladu. Na svých skladech by jste tak měli udržovat jen přiměřené množství pro okamžité výdeje. Pobočka vytvoří NO na Stavebniny DEK – divize bonusy.

Zbytky staré položky BZ00000020, které máte na skladě převeďte pod položku BZ00000021 záměnou skladových položek a vydejte je jako první.

BZ00000021	Pražská šunka 340 g	1 kartón = 6 ks

Kolekce DEK

- Položky z kolekce DEK lze objednávat pouze na základě rezervační objednávky. Pobočka vytvoří NO na Stavebniny DEK – divize bonusy.

BOSCH

- Objednání produktů BOSCH je možné již od začátku akce, **nejpozději však do 30. 6. 2023.** Pobočka vytvoří NO na Stavebniny DEK – divize bonusy.

- V případě potřeby záručního servisu může zákazník kontaktovat servis sám prostřednictvím odkazu http://go.dek.cz/reklamacebosch, pro uplatnění reklamace zákazník potřebuje svůj nákupní doklad. Nebo může zákazník přinést výrobek na pobočku a pracovník pobočky pak může výrobek reklamovat vyplněním formuláře na odkaze http://go.dek.cz/reklamacebosch nebo si objednat svoz, tak jako to dělá u standardního zboží BOSCH.

POZOR! V rámci B2B je standardní záruka na zboží BOSCH 1 rok. Nezapomeňte zákazníkům připomenout, aby zboží hned po obdržení zaregistrovali vyplněním formuláře – u modré na *http://www.bosch-professional.com/warranty* a u zelené na *http://go.dek.cz/myboschgreen* – a získají záruku 3 roky.

DEUTER

- Objednání výrobků DEUTER bude možné již od začátku akce, **nejpozději však do 30. 6. 2023.** Pobočka vytvoří NO na Stavebniny DEK – divize bonusy.

- Reklamace výrobků DEUTER. V případě potřeby záručního servisu zákazník kontaktuje servisní oddělení společnosti HUDY SPORT a.s. e-mailem na adresu ***petr.lastovicka@hudy.cz*** a zašle vyplněný reklamační protokol, kde co nejpodrobněji popíše závadu a poté se domluví na způsobu řešení reklamace. Pro uplatnění reklamace je potřeba mít nákupní doklad. Reklamační protokol stáhnete na ***go.dek.cz/reklamacestedraargos***.

KLEIN (dětský BOSCH) (MPK Toys)

- Objednání hraček KLEIN bude možné již od začátku akce, **nejpozději však do 30. 6. 2023.** Pobočka vytvoří NO na Stavebniny DEK – divize bonusy.

- V případě potřeby záručního servisu kontaktujte Václava Matoulka (vaclav.matoulek@dek-cz.com) nebo marketingové oddělení**.**

APPLE

- Objednání produktů APPLE je možné již od začátku akce, **nejpozději však do 30. 6. 2023.** Pobočka vytvoří NO na Stavebniny DEK – divize bonusy.

- V případě potřeby záručního servisu zákazník vyplní formulář z odkazu ***go.dek.cz/reklamacestedraargos***, přiloží jej k výrobku a zašle na servisní oddělení společnosti FAST.

GERBER

- Objednání produktů GERBER bude možné již od začátku akce, **nejpozději však do 30. 6. 2023.** Pobočka vytvoří NO na Stavebniny DEK – divize bonusy.

- V případě potřeby záručního servisu kontaktujte Václava Matoulka (vaclav.matoulek@dek-cz.com) nebo marketingové oddělení.

Kosmetika VICHY (Vivantis)

- Objednání kosmetiky VICHY bude možné již od začátku akce, **nejpozději však do 30. 6. 2023.** Pobočka vytvoří NO na Stavebniny DEK – divize bonusy.

- V případě potřeby záručního servisu kontaktujte Václava Matoulka (vaclav.matoulek@dek-cz.com) nebo marketingové oddělení.

Italská vína

- Objednání Italského vína bude možné již od začátku akce, **nejpozději však do 30. 6. 2023.** Pobočka vytvoří NO na Stavebniny DEK – divize bonusy.

KÄRCHER

- Objednání produktů KÄRCHER bude možné již od začátku akce, **nejpozději však do 30. 6. 2023.** Pobočka vytvoří NO na Stavebniny DEK – divize bonusy.

- V případě potřeby záručního servisu je potřeba napsat e-mail na adresu ***svoz@karcher.cz***, který bude obsahovat: název výrobku, sériové číslo výrobku, popis vlastní závady a text, že žádáte o svoz z adresy a napsat z jaké adresy. Servis Kärcher si poté výrobek vyzvedne a po opravě vrátí.

JBL

- Objednání produktů JBL bude možné již od začátku akce, **nejpozději však do 30. 6. 2023.** Pobočka vytvoří NO na Stavebniny DEK – divize bonusy.

- V případě potřeby záručního servisu je potřeba vyplnit reklamační formulář na stránkách ***www.dsi.cz/servis***. Servis DSI si poté výrobek vyzvedne a po opravě vrátí.

PEAKDESIGN

- Objednání produktů PEAKDESIGN bude možné již od začátku akce, **nejpozději však do 30. 6. 2023.** Pobočka vytvoří NO na Stavebniny DEK – divize bonusy.

- V případě potřeby záručního servisu kontaktujte Václava Matoulka (vaclav.matoulek@dek-cz.com) nebo marketingové oddělení.

Simba SMOBY a BIG

- Výrobky SMOBY a BIG je možné nechat doručit přímo zákazníkovi domů. CSII zajistí dopravu po ČR přepravní společností.

- V případě potřeby záručního servisu je potřeba vyplnit formulář z odkazu ***go.dek.cz/reklamacestedraargos*** a spolu s fotkami zaslat na tam uvedený e-mail. Poté se servis domluví na způsobu reklamace.

Poukazy na odběr zboží ARGOS ELEKTRO

- Přímo z Agendy bude možné vytisknout poukaz na slevu z příštího nákupu v cenách 500,- Kč, 1 000,- Kč a 5 000,- Kč bez DPH. Pro uplatnění slevy stačí číslo poukazu zadat při prodeji do čísla položky – Agenda vše ostatní zařídí sama.

- **Pozor! Platnost poukazů je nutné dodržet!**

Poukazy na dovolenou INVIA

- Poukaz vybraného typu / vybrané hodnoty (500 Kč, 1 000 Kč, 2 000 Kč nebo 5 000 Kč) vyberete do prodejního dokladu zákazníka.

- **Poukazy na dovolenou se netisknou, ale odchází automaticky na e-mailovou adresu zákazníka. Poukazy se u společnosti Invia musí uplatnit do 30. 5. 2024. Tedy lze koupit dovolenou před tímto datem na pozdější datum.**

- Po zadání množství vybraných poukazů a potvrzení výběru, Agenda vyžaduje **potvrzení e-mailové adresy**, na kterou má být poukaz odeslán. Adresa se načítá z

kontaktu na kartě firmy. **Adresu je možné upravit**. Poukaz je možné poslat pouze na jednu e-mailovou adresu.

- Zákazník si může jako odměnu zvolit více poukazů na dovolenou INVIA.

- V případě, že si zákazník přeje opakované odeslání poukazu, je třeba najít dodací list, na kterém byl příslušný poukaz zákazníkovi „vydán“. DL si otevřete, postavíte se na řádek poukazu a pravým tlačítkem si otevřete menu, kde na posledním řádku je možnost „Znovu odeslat vouchery“.

POZOR! Všechny poukazy z jednoho dodacího listu se posílají jedním e-mailem a v jednom PDF!

PŘEHLED DOSTUPNOSTI PRODUKTŮ ZA VĚRNOST

produkty za věrnost	ihned k odběru v prodejně	na objednávku s vyzvednutím v prodejně
DEUTER vybavení na cesty		✓
JBL audio příslušenství		✓
PEAK DESIGN příslušenství k telefonům, cestovní organizéry		✓
APPLE elektronika		✓
GERBER vybavení pro outdoor a kempování		✓
SMOBY a BIG pro hru na zahradě		✓
BOSCH pro malé pomocníky		✓
BOSCH nářadí pro profesionály i kutily, zahradní technika		✓
KÄRCHER technika pro domácnost, zahradu a profesionály		✓
INVIA poukazy na dovolenou*		
VICHY francouzská dermokosmetika		✓
ITALSKÁ VÍNA		✓
DEK kolekce produktů		✓
ARGOS ELEKTRO poukazy na odběr zboží	✓	✓
PILSNER URQUELL, BIRELL a PRAŽSKÁ ŠUNKA	✓	✓

* Poukazy INVIA budou po objednání zaslány na e-mailovou adresu zákazníka.

PRAVIDLA PRO REKLAMACI POŠKOZENÝCH ČI NEÚPLNÝCH ZÁSILEK

Veškeré zásilky je nutné ještě v přítomnosti řidiče důkladně prohlédnout a zkontrolovat ze všech stran – neporušenost a nerozlepení obalů, nepoškození a neuvolnění ochranných plastových fólií, nerozříznutí originálních pásek a přelepek výrobce, neporušení ochranných firemních pásek. Jejich následného přelepení další průhlednou páskou.

- Velmi důležitá je kontrola stavu obalu zásilky, zda na obalu nejsou jakékoliv deformace, průrazy či jiná poškození. Kontrolovat také úplnost obsahu rozlepených, rozbalených či částečně rozbalených palet a balíků dle vždy přiloženého dodacího listu (faktury). V případě výhrady provést okamžité zapsání do přepravního listu řidiče.

- Pozdější reklamace na **viditelné či jinak rozpoznatelné poškození (chrastivý zvuk atd.)** zásilek **nejsou přepravcem akceptovány!** Též je nutno pozorně zkontrolovat, zda souhlasí počet (ks) dodaných balíků či palet a jejich přepravní čísla s počtem napsaných kusů a čísel zásilek na přepravním listu přepravce. Při převzetí zásilek od řidiče je nutné vždy potvrzovat pouze skutečný počet dodaných zásilek.

- Pokud zásilku tvoří paleta(y), je povinnost za přítomnosti řidiče tuto paletu rozbalit, zkontrolovat a zapsat do přepravní listiny případné poškození či chybějící zboží. V případě, že fólie je na první pohled nepoškozena a nachází se pod ní poškozené zboží (pružný obal se může jevit jako nepoškozený, má vratný efekt), používejte formu zápisu „pod pružným obalem poškozeno“. **Řidič je povinen počkat, než zákazník celou zásilku zkontroluje,** a svým podpisem potvrdí její přebrání dle přiloženého dodacího listu či faktury.

- Pokud se zásilka jeví jako výrazně poškozená, či k dodávané zásilce vzhledem k jejímu stavu máte podezření na vykradení, či poškození, můžete zásilku odmítnout převzít a vrátit zpět. Při tom také zapíšete do přepravního listu výhradu: nepřevzato – poškozeno, nekompletní atd.

- Při zápisu popisujte konkrétní stav věci nebo mechanizmus poškození a nenechte **se ovlivňovat řidičem** k zápisu, který popis stavu věci upravuje, či dokonce překrucuje. Nepoužívejte rozporuplné tvrzení typu: obal neporušen – zboží totálně poškozeno atd.

- **BEZ PÍSEMNÉHO ZÁPISU VÝHRADY V PŘEPRAVNÍM LISTU ŘIDIČE NELZE U PŘEPRAVNÍ SLUŽBY UPLATŇOVAT NÁHRADU ŠKODY NA VIDITELNÁ POŠKOZENÍ ZÁSILEK!**

8. MANUÁL K AGENDĚ

Aktuální manuál k Agendě najdete vždy na intranetu:
NÁPOVĚDA AGENDA DEK > novinky > ŠTĚDRÁ DOVOLENÁ 2023

MANUÁL K AGENDĚ

Při prodeji načítáme zákazníkovi body do jeho bodového konta. Produkty za věrnost se tisknou podle nastavení na kartě položky buď přímo na dodací list, nebo na zvláštní doklad (výdejka, poukaz). Na daňový doklad se u produktů za věrnost tiskne aktuálně nastavená jednotková cena, která se následně za celý doklad vynuluje službovou položkou (S10202). U této položky je nastaven text, který říká, že je uplatněna sleva za odběr v rámci akce.

Ve spodní části se tiskne přehled všech dokladů, na které mohla být sleva aplikována.

Postup práce v Agendě

Tvorba nabídky

Do nabídky/objednávky zboží je možné zákazníkovi vložit produkty, na které by mohl mít nárok. Vkládá se přes přehled bonusů, stejně jako když se dělá výdej produktů za věrnost.

Zákazník musí být vždy dobře informován o tom, že produkty za věrnost jsou vázané na termíny a na odběr v nabídce uvedeného množství. Též je vhodné zákazníka informovat i o možnostech volby jiné odměny.

Tvorba dodacího listu / daňového dokladu

O tom, že se na položku vztahuje produkt za věrnost, se dozvíte přímo na dokladu barvou u čísla položky.

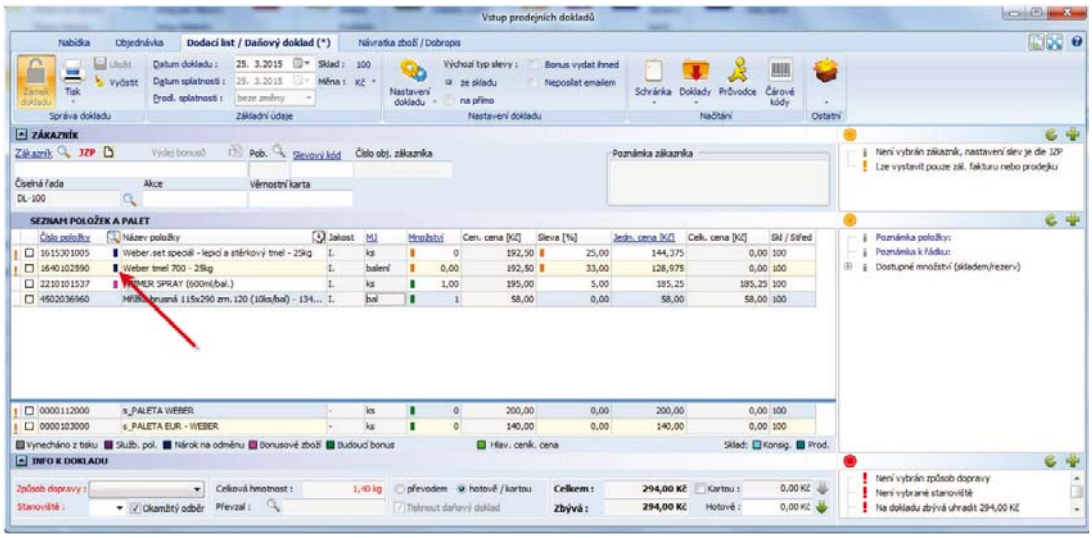

U všech zákazníků je volba na kartě zákazníka *Nevydávat zboží ihned* na začátku akce zatrhnutá (načítáme body do konta). Pokud potřebujete zákazníkovi produkt za věrnost vydat ihned, máte možnost zatrhnout na dodacím listu / daňovém dokladu volbu *Bonus vydat ihned*

– zobrazí se přehled produktů za věrnost k aktuálnímu dokladu a produkty rovnou vložíte na doklad.

Poznámka: Některé jiné souběžné akce mohou mít nastaven výdej bodů ihned přímo na Skupině bodů, pak se vždy možnost rozdělení bodů zobrazí.

Tvorba dobropisů

Dobropisováním zboží v akci se na pozadí body z konta odečítají, dobropisováním vydaných produktů se body do konta přičítají.

Zákazník nesmí mít minusové konto. Pokud k tomu dojde, musí buď body dokoupit, nebo produkty za věrnost vrátit. Do té doby mu nelze bonusy vydat.

V případě, že uděláte na dokladu chybu a celý ho dobropisujete, vždy musíte dobropisovat i všechno bonusové zboží, a to včetně slevových služeb, které byly na dokladu (S10202).

V případě dobropisování potravinových produktů je důležitá kontrola data expirace.

Objednávka a výdej bonusů – jediný možný postup

Cílem je, aby primárně objednávku vytvářel zákazník na e-shopu, pokud z nějakého důvodu nechce, tak:

Tvorba rezervační objednávky s výdejem na pobočce

V modulu Prodej > Dodací list / Daňový doklad (Ctrl + F) zadáte [1] Zákazníka, [2] Způsob dodání a poté zvolíte [3] Výdej bonusů. V záložce [4] výdej bonusů po nadskupinách si pak vyberete [5] počet na sklad nebo na přímý odběr. Je potřeba také hlídat [6] dostupnost produktů na skladě dodavatele. Dostupnost je též vidět na e-shopu.

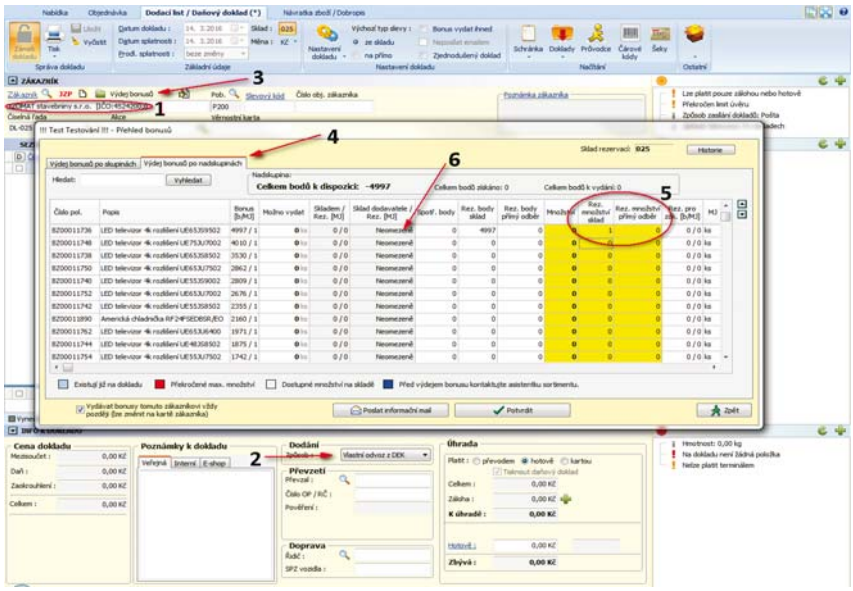

Vytvoření nákupní objednávky

Pro vytvoření objednávky použijte min./max. Do okna Objednávání na sklad MIN/MAX se dostanete z hlavního okna Agendy nebo z modulu Prodej, hlavní menu Nákup, volba Objednávání na sklad MIN/MAX. Při tomto objednávání nebude rozděleno po zákaznících.

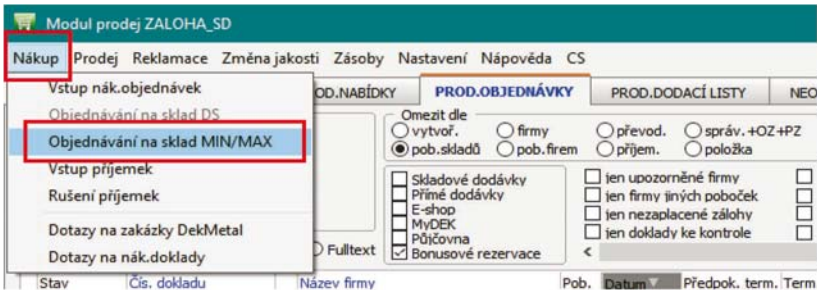

Na záložce Hlavní menu v okně objednávání zvolíte šablonu dodavatelů BONUS ZB a sklady *hlavní, prodejna a půjčovna*, na záložce Filtry si zaškrtnete pole *Pouze bonusové položky*.

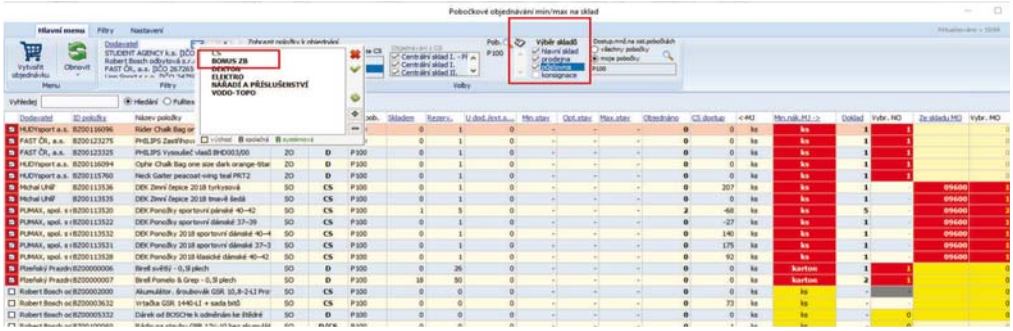

Po nastavení filtrů a stisknutí tlačítka *Obnovit* objednávání vypočítá veškeré množství bonusového zboží, které je potřeba na vybrané sklady objednat. Příjem a výdej produktů za věrnost musí probíhat na marketingovém skladě xxx200.

POZOR! Nákupní objednávky posílat dodavateli Stavebniny DEK maximálně 1× týdně!

Výdej produktů za věrnost

Probíhá téměř stejně jako vytvoření rezervační objednávky s tím rozdílem, že ta je již vytvořená a pouze v kontextové nabídce vyberete Přesunout všechny body z rezervací do vydávaných. **Nesmí se vytvářet výdejky dopředu.**

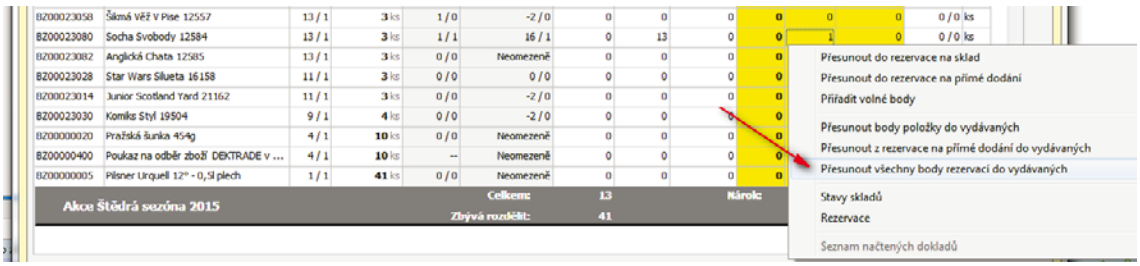

Uplatnění poukazu

Na výdejním dokladu (dodací list) zadáte celé číslo poukazu. Vše ostatní Agenda automaticky doplní. Platnost je uvedena na poukazu. V případě, že zákazník nestihne poukaz vyčerpat před koncem jeho platnosti, je možné požádat o prodloužení platnosti.

Prodloužení platnosti poukazu schvaluje Manažer obchodního oddělení (Petra Sťahelová). Číslo šeku, souhlas Manažera obchodního oddělení a nový datum platnosti šeku zašlete na adresu help.it@dek.cz (v kopii na Manažera obchodního oddělení), kde se o prodloužení postarají.

Přehled rezervací

Využijte dotaz Prodejna > Dotazy na prodejní doklady.

Zatrhněte Neuplatněné body, vyberte aktuální nadskupinu. V přehledu máte veškeré informace o aktuálním stavu bodů, kontaktujte zákazníky a přes tlačítko Detail bonusů rezervujte produkty.

Kontrolovat objednané, naskladněné a nevydané produkty zákazníkům můžete volbou Bonusy k vydání.

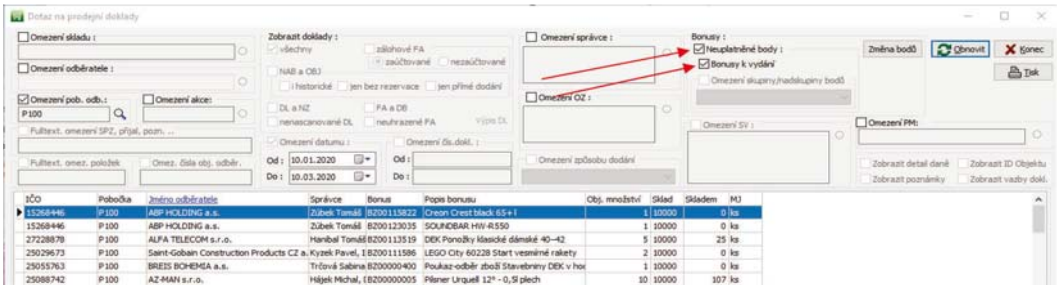

Odesílání informačního mailu s aktuálním stavem bodového konta zákazníka

V průběhu akce ŠTĚDRÁ DOVOLENÁ je možné vygenerovat e-mail s aktuálním počtem získaných bodů a s návrhem produktů za věrnost, které si zákazník za své body může objednat.

V modulu Prodej/Dotazy na prodejní doklady zatrhněte kolonku Neuplatněné body.

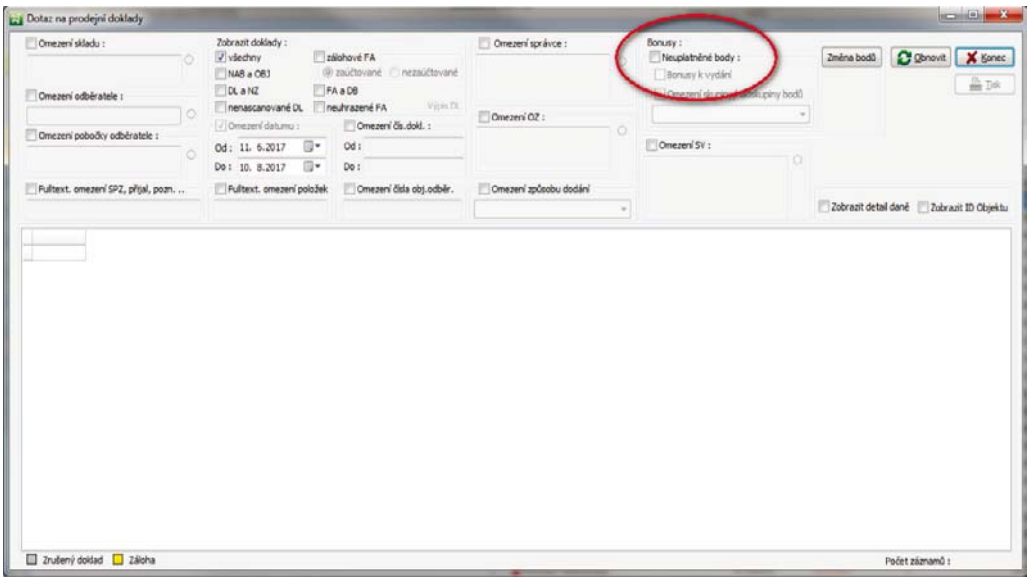

U vybraného zákazníka klikněte na pravé tlačítko myši a z rozbalené nabídky zvolte „Zaslat informační mail“. Poté vybere e-mailovou adresu a automaticky se vám vygeneruje mail včetně možných produktů. Znění e-mailu je možné upravovat.

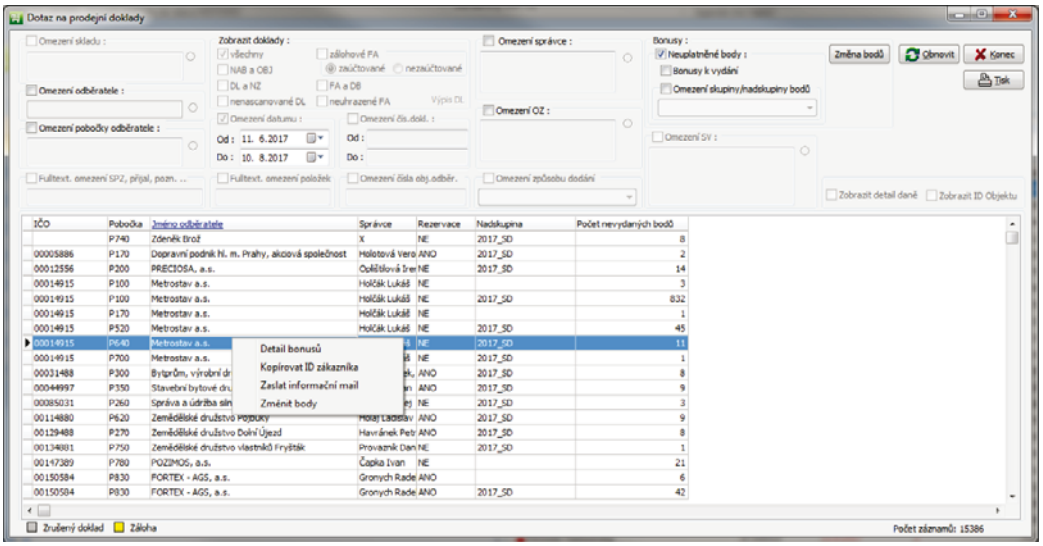

JAK FUNGUJE OBJEDNÁVÁNÍ PRODUKTŮ ZA VĚRNOST Z E-SHOPU ARGOS.CZ

- Zákazník se na webu přihlásí do svého účtu, vpravo nahoře se zobrazí jeho jméno a vedle něj také aktuální stav bodového konta.
- Přes položku věrnostní program v menu nebo přes banner ŠD se zákazník dostane do e-shopu produktů za věrnost.
- Poté, co si do košíku vybere produkty, objeví se mu speciální "košík odměn".
- Při potvrzování objednávky si zákazník může vybrat i jinou pobočku pro vyzvednutí, než je jeho domovská.
- V Agendě se poté objednávka ukáže jako (rezervační) OBJ.
- Následně pobočka tuto OBJ zpracuje standartním postupem.

9. PROPAGAČNÍ MATERIÁLY A OZNAČENÍ PRODEJNÍHO MÍSTA

SEZNAM POS MATERIÁLŮ PRO POBOČKU

- Publikace
- Upoutávka na LCD panel
- Kartónový stojan

OZNAČENÍ PRODEJNÍHO MÍSTA

KARTÓNOVÝ STOJAN

PUBLIKACE

Informuje o kompletní nabídce sortimentu, který je v akci ŠTĚDRÁ DOVOLENÁ 2023.
Publikaci vložte a průběžně doplňujte na poličku kartónového stojanu. Rezervu uložíte v zadní části stojanu, čímž zvýšíte i jeho stabilitu.

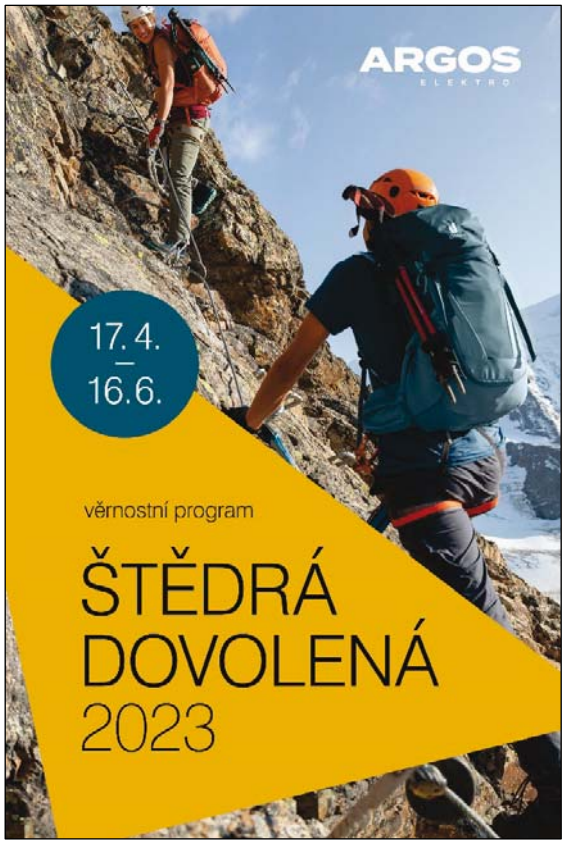

UPOUTÁVKA NA LCD PANELU

Informuje o akci ŠTĚDRÁ DOVOLENÁ 2023. Projekce je řízena centrálně. Je nutné zkontrolovat, zda v době akce na obrazovkách tato upoutávka běží.

Kartónový stojan, publikaci a reklamu ve stojánku ŠTĚDRÁ DOVOLENÁ 2023 odstraňte po skončení akce 16. 6. 2023!

Informace v manuálu ŠTĚDRÁ DOVOLENÁ 2023 se mohou v průběhu akce měnit.
Na změny pravidel v manuálu budete upozorněni e-mailem.

Aktuální manuál k Agendě najdete vždy na intranetu:

PODPORA > MARKETING > Služby marketingu > Věrnostní programy > ŠTĚDRÁ DOVOLENÁ 2023

10. PRODUKTY ZA VĚRNOST (seznam)

Pro lepší přehlednost v produktech za věrnost na prodejně a ve skladu jsme jako součást manuálu připravili tento seznam.

Obsahuje obrázek produktu, jeho název v Agendě a na webu, číslo položky v Agendě, dodavatelské číslo a čárový kód. Pro ty, kteří jsou zvyklí se orientovat pomocí bodové hodnoty, jsme doplnili i tento údaj.

Věříme, že vám při práci s odměnami tento seznam pomůže.

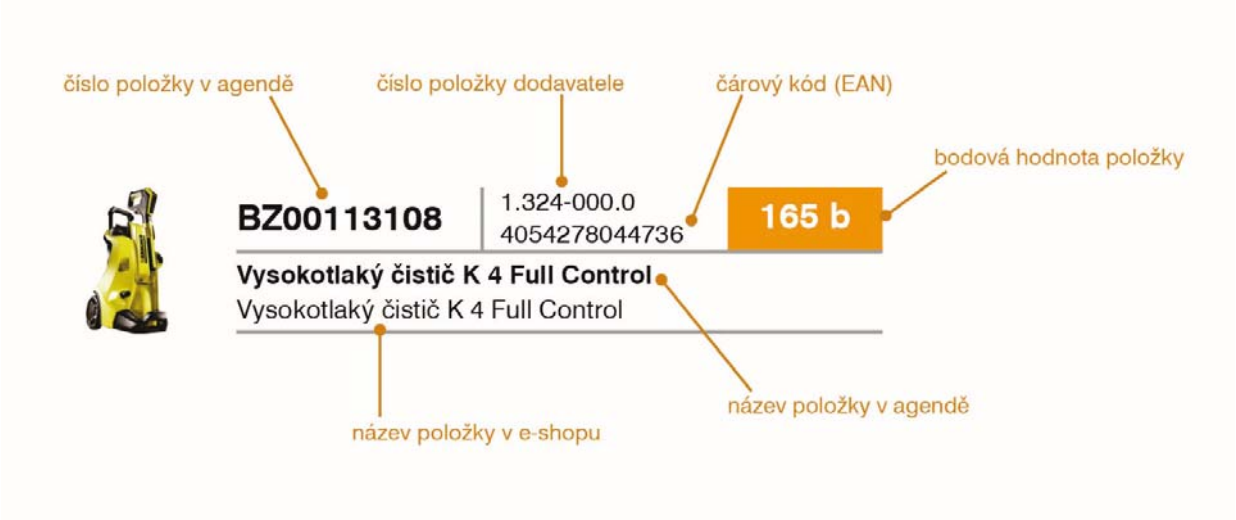

Nepoužívejte tento seznam pro vytváření nabídky zákazníkovi.

Nabídka odměn je dynamická - během akce se mění (něco skončí a něco jiného zase přidáme).

V případě, že si zákazník z tohoto seznamu vybere odměnu a ta již nebude k dispozici, nezajišťujeme její vykrytí.

PIVO

Plzeňský Prazdroj, a. s. [IČO: 45357366]

BZ00000005 | 89448 | **1 b**

Pilsner Urquell 12° - 0,5l plech
Pilsner Urquell 0,5 l

BZ00000007 | 96067 | **1 b**

Birell Pomelo a Grep 0,5 l
Radegast Birell Pomelo a Grep 0,5 l

ŠUNKA

BZ00000021 | 37195 8595139763138 | **5 b**

Pražská šunka Hamé 340g
Pražská šunka 340 g

POUKAZY NA ODBĚR ZBOŽÍ

BZ00000400 | **4 b**

Poukaz-odběr zboží ARGOS v hodnotě 100 Kč
Poukaz na odběr zboží ARGOS ELEKTRO v hodnotě 100 Kč

BZ00000420 | **20 b**

Poukaz-odběr zboží ARGOS v hodnotě 500 Kč
Poukaz na odběr zboží ARGOS ELEKTRO v hodnotě 500 Kč

BZ00000440 | **40 b**

Poukaz-odběr zboží ARGOS v hodnotě 1000 Kč
Poukaz na odběr zboží ARGOS ELEKTRO v hodnotě 1 000 Kč

BZ00000486 | **200 b**

Poukaz-odběr zboží ARGOS v hodnotě 5000 Kč
Poukaz na odběr zboží ARGOS ELEKTRO v hodnotě 2 000 Kč

INVIA

BZ00109554 | **20 b**

INVIA dárkový poukaz v hodnotě 500 Kč
Dárkový poukaz INVIA v hodnotě 500 Kč

BZ00109555 | **40 b**

INVIA Dárkový poukaz v hodnotě 1 000 Kč
Dárkový poukaz INVIA v hodnotě 1 000 Kč

BZ00109556 | **80 b**

INVIA Dárkový poukaz v hodnotě 2 000 Kč
Dárkový poukaz INVIA v hodnotě 2 000 Kč

BZ00109557 | **200 b**

INVIA Dárkový poukaz v hodnotě 5 000 Kč
Dárkový poukaz INVIA v hodnotě 5 000 Kč

DEK KOLEKCE

BZ00113524 | BZ00113524 BZ00113524 | **8 b**

DEK kšiltovka
DEK kšiltovka

BZ00113626 | BZ00113626 DEK103706 | **2 b**

DEK Dámské ponožky nízké 37-39 2023
DEK dámské ponožky nízké 2023

BZ00113627 | BZ00113627 DEK103707 | **2 b**

DEK Dámské ponožky vysoké 37-39 2023
DEK dámské ponožky vysoké 2023

BZ00113628 | BZ00113628 DEK103708 | **2 b**

DEK Pánské ponožky nízké 42-45 2023
DEK pánské ponožky nízké 2023

BZ00113629 | BZ00113629 DEK103709 | **2 b**

DEK Pánské ponožky vysoké 42-45 2023
DEK pánské ponožky vysoké 2023

BZ00113596 | BZ00113596 BZ00113596 | **7 b**

DEK Hrnek 2022
DEK hrnek

BZ00113600 | BZ00113600 BZ00113600 | **6 b**

DEK Triko pánské XXL 2022
DEK triko pánské

BZ00113639 | BZ00113639 DEK103710 | **7 b**

DEK Triko pánské S 2023
DEK pánské triko z kolekce 2023

BZ00113630 | BZ00113630 DEK103711 | **7 b**

DEK Triko pánské M 2023
DEK pánské triko z kolekce 2023

BZ00113631 | BZ00113631 DEK103712 | **7 b**

DEK Triko pánské L 2023
DEK pánské triko z kolekce 2023

BZ00113632 | BZ00113632 DEK103713 | **7 b**

DEK Triko pánské XL 2023
DEK pánské triko z kolekce 2023

BZ00113633 | BZ00113633 DEK103714 | **7 b**

DEK Triko pánské XXL 2023
DEK pánské triko z kolekce 2023

BZ00113634 | BZ00113634 DEK103715 | **7 b**

DEK Triko pánské XXXL 2023
DEK pánské triko z kolekce 2023

BZ00113635 | BZ00113635 DEK103716 | **2 b**

DEK Létající talíř 2023
DEK létající talíř 2023

BZ00113597 | DEK103223 DEK103223 | **1 b**

DEK Reflexní pásek 2022
DEK reflexní pásek

BZ00113603 | BZ8500086250 BZ8500086250 | **20 b**

BZ AKU LED reflektor s powerbankou,15W,5000k,1200lm
Reflektor LED AKU s powerbankou DEK 15 W 5 000 K

BZ00113604 | BZ8500086262 BZ8500086262 | **157 b**

BZ LED světelná tuba 360° se zásuvkou, 72W, 8280lm
Tuba světelná LED se zásuvkou DEK 72 W 6 500 K

BZ00113605 | BZ8500086264 BZ8500086264 | **50 b**

BZ LED reflektor se zásuvkami 50W, 5750lm
Reflektor LED se zásuvkami DEK 50 W 5 000 K

BZ00113606 | BZ8500086266 BZ8500086266 | **68 b**

BZ LED reflektor se zásuvkami 100W, 11500lm
Reflektor LED se zásuvkami DEK 100 W 5 000 K

BZ00113607 | BZ8500086268 BZ8500086268 | **86 b**

BZ LED reflektory na stativu, 2x50W, 11500lm
Reflektor LED na stativu DEK 2× 50 W 5 000 K

BZ00113608 | BZ8500086240 BZ8500086240 | **12 b**

BZ LED čelovka nabíjecí
Svítilna LED čelová DEK

BZ00113609 | BZ8500086242 BZ8500086242 | **13 b**

BZ LED čelovka nabíjecí + zoom
Svítilna LED čelová se zoomem DEK

BZ00113538 | DEK102891 DEK102891 | **2 b**

DEK velká taška 2021
DEK taška velká

BZ00113539 | DEK102893 DEK102893 | **10 b**

DEK pončo 2021
DEK pončo

BZ00113547 | DEK102892 DEK102892 | **6 b**

DEK blok čistý B5 2021
DEK blok bez linek

BZ00113550 | DEK102919 DEK102919 | **1 b**

DEK vůně do auta/bagru 2021
DEK vůně do auta

BZ00113553 | BZ7300019000 BZ7300019000 | **3 b**

BZ Jednorázová obličejová rouška 25ks/bal
Rouška jednorázová třívrstvá 25 ks

BZ00113557 | BZ3290400960 BZ3290400960 | **3 b**

BZ Skládací metr DEK Perfekt bílý 2m - 2BIK04
Metr skládací dřevěný DEK Perfekt

BZ00113610 | DEK103171 | **21 b**

DEK pikniková deka
DEK pikniková deka

BZ00113613 | BZ4510007339 BZ4510007339 | **3 b**

BZ Svinovací metr SUPRA PROFI 5m/ 25mm - MAGNET
Metr svinovací DEK Supra Profi 5 m/25 mm

BZ00113614 | BZ4510007340 BZ4510007340 | **3 b**

BZ Svinovací metr SUPRA PROFI 8m/ 25mm, EEC II
Metr svinovací DEK Supra Profi 8 m/25 mm

BZ00113615 | BZ4510007342 BZ4510007342 | **4 b**

BZ Svinovací metr SUPRA PROFI 10m/ 25mm, EEC II
Metr svinovací DEK Supra Profi 10 m/25 mm

BZ00113636 | BZ3211001012 BZ3211001012 | **8 b**

BZ Pila na porobeton 17SK
Pila na porobeton DEK 17

BZ00113637 | BZ3211001010 BZ3211001010 | **10 b**

BZ Pila na porobeton 34SK
Pila na porobeton DEK 34

BZ00113638 | BZ4502058012 BZ4502058012 | **6 b**

BZ Pás upínací s hákem a ráčnou 3t 6m TUV
Pás upínací s hákem a ráčnou DEK

BZ00113622 | BZ1618487106 BZ1618487106 | **19 b**

BZ Kovová frézka do polystyrénu a vaty 70mm DEK
Fréza do polystyrenu a vaty DEK 70 mm

BZ00113623 | BZ3336100000 BZ3336100000 | **19 b**

BZ Kovová frézka do polystyrénu a vaty 65mm DEK
Fréza do polystyrenu a vaty DEK 65 mm

BZ00113625 | BZ00113625 | **23 b**

DEK batoh 2022
DEK batoh

BOSCH

BZ00102095 | 0.601.7B0.100_BZ BZ4059952529530 | **139 b**

Úhlová bruska GWX 18V-10 bez AKU
Akumulátorová úhlová bruska GWX 18V-10 s X-LOCK (bez akumulátoru a nabíječky)

BZ00102090 | 0.601.6B5.000_BZ BZ3165140931786 | **261 b**

Ruční okružní pila GKS 18 V-68 C bez AKU
Akumulátorová ruční okružní pila GKS 18V-68 C (bez akumulátoru a nabíječky)

BZ00100022 | 0.601.372.201_BZ BZ4059952539652 | **138 b**

Excentrická bruska GEX 18V-125
Excentrická bruska GEX 18V-125 (bez akumulátoru a nabíječky)

BZ00102120 | 0.601.372.300_BZ BZ4059952529035 | **146 b**

Excentrická bruska GEX 34-125
Excentrická bruska GEX 34-125

BZ00102110 | 0.601.372.800_BZ BZ4059952528922 | **154 b**

Excentrická bruska GEX AC 34-150
Excentrická bruska GEX 34-150

BZ00101415 | 1.600.A01.9R3_BZ BZ3165140968133 | **32 b**

Nabíječka GAL 12V-40 solo
Nabíječka GAL 12V-40

BZ00101445 | 1.600.A01.9RJ_BZ BZ3165140967860 | **32 b**

Nabíječka GAL 18V-40 solo
Nabíječka GAL 18V-40

BZ00100023 | 1.600.A01.U9L_BZ BZ4059952519135 | **88 b**

Nabíječka GAL 18V6-80
Nabíječka GAL 18V6-80

BZ00101640 | 0.601.97C.100_BZ BZ3165140926072 | **177 b**

Univerzální vysavač GAS 12-25 PL
Univerzální vysavač GAS 12-25 PL

BZ00100001 | 0.601.9E5.000_BZ BZ3165140828994 | **123 b**

Univerzální vysavač GAS 15
Univerzální vysavač GAS 15

BZ00100002 | 0.601.9C6.302_BZ BZ3165140995405 | **231 b**

Vysavač GAS 18V-10 L Premium (solo)
Vysavač GAS 18V-10 L Premium (bez akumulátoru a nabíječky)

BZ00101140 | 0.601.9C3.200_BZ BZ3165140705516 | **409 b**

Univerzální vysavač GAS 35 L AFC
Univerzální vysavač GAS 35 L AFC

BZ00100095 | 1.600.Z00.02X_BZ BZ3165140730358 | **33 b**

Akumulátor GBA 12V 2,0Ah
Akumulátor GBA 12V 2,0 Ah

BZ00101440 | 0.601.27A.300_BZ BZ3165140893350 | **115 b**

Stolní bruska dvoukotoučová GBG 35-15
Dvoukotoučová stolní bruska GBG 35-15

BZ00101620 | 0.611.910.000_BZ BZ3165140807937 | **209 b**

Vrtací kladivo (SDS-Plus) GBH 18V-26 F bez akumulát
Akumulátorové vrtací kladivo GBH 18V-26 F (bez akumulátoru a nabíječky)

BZ00100145 | 0.611.23A.000_BZ BZ3165140471220 | **252 b**

Vrtací kladivo (SDS-Plus) GBH 3-28 DRE
Vrtací kladivo GBH 3-28 DRE

BZ00100245 | 0.601.776.000_BZ BZ3165140743372 | **334 b**

Bruska na beton GBR 15 CA
Bruska na beton GBR 15 CA

BZ00100190 | 0.601.B19.100_BZ BZ3165140654319 | **313 b**

Pokosová pila GCM 8 SJL
Pokosová pila GCM 8 SJL

BZ00100044 | 0.601.9J2.106_BZ BZ4059952596662 | **140 b**

Rázový utahovák GDR 18V-200 + L-Boxx bez AKU
Akumulátorový rázový utahovák GDR 18V-200 (bez akumulátoru a nabíječky)

BZ00101730 | 0.601.9J8.500_BZ BZ4059952564654 | **186 b**

Rázový utahovák GDS 18 V-1050 H bez AKU
Akumulátorový rázový utahovák GDS 18V-1050 H (bez akumulátoru a nabíječky)

BZ00100046 | 0.601.9J2.205_BZ BZ4059952596693 | **147 b**

Rázový utahovák GDX 18V-200 + L-Boxx bez AKU
Akumulátorový rázový utahovák GDX 18V-200 (bez akumulátoru a nabíječky)

BZ00101545 | 0.601.2A6.301_BZ BZ3165140889490 | **124 b**

Horkovzdušná pistole GHG 23-66
Horkovzdušná pistole GHG 23-66

BZ00100016 | 0.601.596.000_BZ BZ3165140831987 | **111 b**

Hoblík GHO 6500
Hoblík GHO 6500

BZ00101505 | 0.601.6A2.101_BZ BZ3165140781374 | **139 b**

Ruční okružní pila GKS 18 V-57 G bez akumulátoru
Akumulátorová ruční okružní pila GKS 18V-57 G (bez akumulátoru a nabíječky)

BZ00100180 | 0.601.668.901_BZ BZ3165140607636 | **234 b**

Ruční okružní pila GKS 65 GCE
Ruční okružní pila GKS 65 GCE

BZ00101130 | 0.601.446.400_BZ BZ3165140645416 | **86 b**

Svítilna GLI 18V-900 bez akumulátoru
Akumulátorová svítilna GLI 18V-1900 (bez akumulátoru a nabíječky)

BZ00100047 | 0.601.481.001_BZ BZ4059952548111 | **408 b**

Akumulátorová hřebíkovačka GNH 18V–64
Akumulátorová hřebíčkovačka GNH 18V-64

BZ00100285 | 0.601.64E.200_BZ BZ3165140578288 | **161 b**

Pila ocaska GSA 1300 PCE
Pila ocaska GSA 1300 PCE

BZ00101570 | 0.601.9G9.100_BZ | BZ3165140955454 | **103 b**

Příklepový vrtací šroubovák GSB 12V-30
Akumulátorový vrtací šroubovák s příklepem GSB 12V-30

BZ00100009 | 0.601.9J5.105_BZ | BZ4059952523293 | **428 b**

Příklepový vrtací šroubovák GSB 18V-150 C
Příklepový vrtací šroubovák GSB 18V-150 C

BZ00101765 | 0.601.9H5.100_BZ | BZ4059952505183 | **167 b**

Příklepový vrtací šroubovák GSB 18 V-50
Akumulátorový vrtací šroubovák s příklepem GSB 18V-50

BZ00100011 | 0.601.9G2.10B_BZ | BZ4059952525563 | **291 b**

Příklepový vrtací šroubovák GSB 18V-60C
Příklepový vrtací šroubovák GSB 18V-60 C

BZ00100012 | 0.611.337.001_BZ | BZ3165140871723 | **308 b**

Sekací kladivo (SDS-max) GSH 5
Sekací kladivo GSH 5

BZ00101630 | 0.601.9G9.000_BZ | BZ3165140955324 | **111 b**

Vrtací šroubovák GSR 12V-30
Akumulátorový vrtací šroubovák GSR 12V-30

BZ00100048 | 0.601.9H3.000_BZ | BZ3165140936910 | **247 b**

Aku vrtačka GSR 12V-35 FC - FlexiCLick
Akumulátorový vrtací šroubovák GSR 12V-35 FC

BZ00100013 | 0.601.9J5.005_BZ | BZ4059952523248 | **404 b**

Vrtací šroubovák GSR 18V-150 C
Vrtací šroubovák GSR 18V-150 C

BZ00100014 | 0.601.9G1.10D_BZ | BZ4059952525525 | **285 b**

Vrtací šroubovák GSR 18V-60C
Vrtací šroubovák GSR 18V-60 C

BZ00100275 | 0.601.58F.000_BZ | BZ3165140602839 | **112 b**

Přímočará pila GST 90 BE
Přímočará pila GST 90 BE

BZ00101815 | 0.601.B42.000_BZ | BZ3165140947008 | **352 b**

Stolní okružní pila GTS 635-216
Stolní okružní pila GTS 635-216

BZ00100019 | 0.601.9J4.000_BZ | BZ3165140994880 | **124 b**

Úhlová bruska GWS 18V-10 (solo)
Úhlová bruska GWS 18V-10 (bez akumulátoru a nabíječky)

BZ00101745 | 0.601.9H6.000_BZ | BZ3165140964555 | **225 b**

Úhlová bruska GWS 18 V-15 C bez AKU
Akumulátorová úhlová bruska GWS 18V-15 C (bez akumulátoru a nabíječky)

BZ00101595 | 0.601.7C4.002_BZ | BZ3165140962407 | **176 b**

Úhlová bruska GWX 17-125 S s (X-LOCK)
Úhlová bruska GWX 17-125 S s X-LOCK

BZ00101605 | 0.601.7B0.700_BZ | BZ3165140962476 | **199 b**

Úhlová bruska GWX 18V-10 PC s (X-LOCK) bez akumulát
Akumulátorová úhlová bruska GWX 18V-10 PC s X-LOCK (bez kumulátoru a nabíječky)

BZ00101750 | 0.601.9H6.500_BZ | BZ3165140964562 | **263 b**

Úhlová bruska GWX 18V-15 SC bez AKU
Akumulátorová úhlová bruska GWX 18V-15 SC (bez akumulátoru a nabíječky)

BZ00101610 | 0.601.7C9.100_BZ | BZ3165140988049 | **76 b**

Úhlová bruska GWX 750-125
Úhlová bruska GWX 750-125 s X-LOCK

BZ00100049 | 0.601.2A6.501_BZ | BZ4059952586694 | **130 b**

Horkovzdušná pistole GHG 18V-50
Akumulátorová horkovzdušná pistole GHG 18V-50 (bez akumulátoru a nabíječky)

BZ00101175 | 1.600.A01.2FZ_BZ | BZ3165140917407 | **28 b**

Stohovatelný kufr na nářadí L-BOXX 102
Stohovatelný kufr na nářadí L-BOXX 102

BZ00101180 | 1.600.A01.2G0_BZ | BZ3165140917421 | **28 b**

Stohovatelný kufr na nářadí L-BOXX 136
Stohovatelný kufr na nářadí L-BOXX 136

BZ00101185 | 1.600.A01.2G2_BZ | BZ3165140917445 | **36 b**

Stohovatelný kufr na nářadí L-BOXX 238
Stohovatelný kufr na nářadí L-BOXX 238

BZ00101190 | 1.600.A01.2G3_BZ | BZ3165140917452 | **44 b**

Stohovatelný kufr na nářadí L-BOXX 374
Stohovatelný kufr na nářadí L-BOXX 374

BZ00100051 | 0.601.9K5.001_BZ | BZ4059952606750 | **699 b**

Aku nýtovací pistole Bosch GRG 18V-16 C
Akumulátorová nýtovací pistole GRG 18V-16 C

BZ00100052 | 0.601.4A3.000_BZ | BZ4059952507811 | **96 b**

Power Radio Box GPB 18V-2 C
Akumulátorové rádio GPB 18V-2 C

BZ00100053 | 0.601.4A4.000_BZ | BZ4059952559452 | **194 b**

Power Radio Box GPB 18V-5 C
Akumulátorové rádio GPB 18V-5 C

BZ00101410 | 1.600.A01.6GB_BZ | BZ3165140952873 | **70 b**

Akumulátor GBA ProCORE 18V 4.0 Ah
Akumulátor GBA ProCORE 18V 4,0 Ah

BZ00102085 | 1.600.A01.6GF_BZ | BZ3165140952910 | **163 b**

Akumulátor a nabíječka ProCORE 18V
Sada akumulátorů ProCORE 18V 4,0 Ah a nabíječky GAL 1880 CV

BZ00100846 | 1.600.A01.6GP_BZ | BZ3165140952989 | **272 b**

Akumulátor + nabíječka 2 x GBA ProCORE 18V 8,0 Ah
Sada akumulátorů ProCORE 18V 8,0 Ah a nabíječky GAL 18V-160 C

BZ00101420 | 1.600.A01.6GK_BZ | BZ3165140952958 | **119 b**

Akumulátor GBA ProCORE 18V 8,0Ah
Akumulátor GBA ProCORE 18V 8,0 Ah

BZ00100007 | 1.600.A02.149_BZ | BZ4059952560076 | **103 b**

Akumulátor GBA ProCORE 18V 5,5 Ah
Akumulátor GBA ProCORE 18V 5,5 Ah

BZ00101810 | 0.601.17B.400_BZ BZ3165140969161 | **123 b**

Příklepová vrtačka GSB 20-2
Příklepová vrtačka GSB 20-2

BZ00100006 | 0.601.9K0.020_BZ BZ4059952514628 | **198 b**

Rázový utahovák GDS 18V-400
Rázový utahovák GDS 18V-400

BZ00100008 | 0.601.7D4.020_BZ BZ4059952577883 | **213 b**

Bruska na sádrokarton GTR 550
Bruska na sádrokarton GTR 550

BZ00100054 | 0.601.7D0.600_BZ BZ4059952576633 | **168 b**

ÚHLOVÁ BRUSKA GWS 17-150 S
Úhlová bruska GWS 17-150 S

BZ00100056 | 0.601.7D2.100_BZ BZ4059952576732 | **147 b**

ÚHLOVÁ BRUSKA GWX 14-125 S
Úhlová bruska GWX 14-125 S

BZ00100057 | 0.601.7D2.300_BZ BZ4059952576749 | **176 b**

ÚHLOVÁ BRUSKA GWX 17-125 S
Úhlová bruska GWX 17-125 S

BZ00100018 | 0.601.7B2.000_BZ BZ3165140962568 | **86 b**

Úhlová bruska GWX 9-125 S (X-LOCK)
Úhlová bruska GWX 9-125 S

BZ00100058 | 0.611.919.000_BZ BZ4059952559414 | **246 b**

VRTACÍ KLADIVO GBH 18V-28D
Akumulátorové vrtací kladivo GBH 18V-28 DC (bez akumulátoru a nabíječky)

BZ00101945 | 0.603.3D5.100_BZ BZ4053423202014 | **110 b**

Aku řetězová pila Nanoblade AdvancedCut 18 bez AKU
Akumulátorová řetězová pila Nanoblade AdvancedCut 18 (bez akumulátoru a nabíječky)

BZ00100059 | 0.603.3E5.100_BZ BZ4053423236118 | **86 b**

AdvancedGrind 18V-80 (holé nářadí)
Akumulátorová úhlová bruska AdvancedGrind 18V-80 (bez akumulátoru a nabíječky)

BZ00101250 | 0.603.104.020_BZ BZ3165140843980 | **89 b**

Aku multifunkční nářadí AdvancedMulti 18 bez aku a
Akumulátorové multifunkční nářadí AdvancedMulti 18 (bez akumulátoru a nabíječky)

BZ00101925 | 0.603.3B2.402_BZ BZ4059952570143 | **77 b**

Aku pila ocaska AdvancedRecip18,bez aku a nabíječky
Akumulátorová pila ocaska AdvancedRecip 18 (bez akumulátoru a nabíječky)

BZ00101235 | 0.603.3D1.200_BZ BZ3165140874007 | **106 b**

Vysavač AdvancedVac 20
Vysavač AdvancedVac 20

BZ00101955 | 0.603.3C9.020_BZ BZ3165140830836 | **103 b**

Aku řetězová pila Nanoblade EasyCut 12
Akumulátorová řetězová pila Nanoblade EasyCut 12 (1× 2,0 Ah)

BZ00101950 | 0.603.9D3.007_BZ BZ4053423224863 | **79 b**

Aku vrtací šroubovák EasyDrill 1200 + AC set
Akumulátorový vrtací šroubovák EasyDrill 1200 + AC set (2× 1,5 Ah)

BZ00101975 | 0.603.133.020_BZ BZ4059952576350 | **43 b**

Příklepová vrtačka EasyImpact 600
Příklepová vrtačka EasyImpact 600

BZ00101965 | 0.603.947.000_BZ BZ3165140997010 | **48 b**

Aku hustilka EasyPump
Akumulátorová hustilka EasyPump

BZ00100445 | 0.603.2A2.020_BZ BZ3165140705868 | **33 b**

Pistole lepicí GluePen
Akumulátorové lepicí pero GLUEPEN

BZ00100076 | 0.603.9E0.020_BZ BZ4053423234725 | **37 b**

Akumulátorový šroubovák IXO 7 - Basic
Akumulátorový šroubovák IXO 7 Basic

BZ00101645 | 0.603.B07.000_BZ BZ3165140569187 | **247 b**

Stolní vrtačka PBD 40
Stolní vrtačka PBD 40

BZ00101980 | 0.603.3A9.320_BZ BZ3165140633888 | **79 b**

Vrtací kladivo PBH 2100 RE
Vrtací kladivo PBH 2100 RE

BZ00100930 | 0.603.207.300_BZ BZ3165140801164 | **73 b**

Pistole stříkací PFS 2000
Stříkací pistole PFS 2000

BZ00101970 | 0.603.2A4.120_BZ BZ3165140776073 | **86 b**

Ruční hoblík PHO 2000
Ruční hoblík PHO 2000

BZ00100935 | 0.603.3B1.300_BZ BZ3165140743266 | **72 b**

Aku ruční okružní pila PKS 18 LI bez aku a nabíječk
Akumulátorová okružní pila PKS 18 Li (bez akumulátoru a nabíječky)

BZ00100430 | 0.603.102.220_BZ BZ3165140828574 | **135 b**

Multifunkční nářadí PMF 350 CES
Multifunkční nářadí PMF 350 CE

BZ00101465 | 0.603.977.021_BZ BZ4053423207248 | **51 b**

Aku šroubovák PSR Select
Akumulátorový šroubovák PSR Select

BZ00100455 | 0.603.3A0.120_BZ BZ3165140526920 | **73 b**

Kmitací pila PST 800 PEL Compact
Akumulátorová kmitací pila PST 800 PEL

BZ00100530 | 1.600.A00.K1P_BZ BZ3165140865524 | **48 b**

AKUMULÁTOR PBA 18V 2,5 AH + NABÍJEČKA AL 1830 CV
Starter set 18 V akumulátor + nabíječka

BZ00100077 | 0.603.9D7.000_BZ BZ4053423230796 | **56 b**

UniversalDrill 18V-60 (holé nářadí)
Aku dvourychlostní vrtací šroubovák UniversalDrill 18V-6 (bez akumulátoru a nabíječky)

BZ00100078 | 0.603.9D7.100_BZ BZ4053423230871 | **63 b**

UniversalImpact 18V-55 (holé nářadí)
Aku vrtačka UniversalImpact 18V-55 (bez akumulátoru a nabíječky)

BZ00100043 | 0.603.011.100_BZ BZ4053423225952 | **63 b**

Aku kmitací pila UniversalSaw 18V-100 (holé nářadí)
Kmitací pila UniversalSaw 18V-100 (bez akumulátoru a nabíječky)

BZ00101230 | 0.603.3D1.100_BZ BZ3165140873963 | **79 b**

Vysavač UniversalVac 15
Vysavač UniversalVac 15

BZ00101920 | 0.603.3B9.102_BZ BZ4059952570167 | **50 b**

Aku vysavač UniversalVac 18, bez aku a nabíječky
Akumulátorový vysavač UniversalVac 18 (bez akumulátoru a nabíječky)

BZ00100079 | 0.600.857.001_BZ BZ4059952558417 | **69 b**

AdvancedShear 18 (holé nářadí)
Aku nůžky na keře a trávu AdvancedShear 18V-10 (bez akumulátoru a nabíječky)

BZ00100031 | 0.600.8B9.A08_BZ BZ4059952562995 | **172 b**

Aku rotační sekačka CityMower 18V-32-300 (holé
Rotační sekačka CityMower 18V-32-300 (bez akumulátoru a nabíječky)

BZ00100081 | 0.600.803.30C_BZ BZ4059952640136 | **417 b**

Drtič AXT 25 TC
Drtič zahradního odpadu AXT 25 TC

BZ00100041 | 0.600.8C1.H01_BZ BZ4059952611457 | **32 b**

Strunová sekačka elektrická EasyGrassCut 23
Strunová sekačka EasyGrassCut 23

BZ00101870 | 0.600.849.H03_BZ BZ4059952574974 | **62 b**

Aku nůžky na živé ploty EasyHedgeCut 18-45 bez AKU
Akumulátorové nůžky na živé ploty EasyHedgeCut 18-45 (bez akumulátoru a nabíječky)

BZ00100037 | 0.600.833.303_BZ BZ4059952615547 | **45 b**

Aku nůžky na trávu a keře EasyShear
Akumulátorové nůžky na trávu a keře EasyShear

BZ00100034 | 0.600.8C4.203_BZ BZ4059952617541 | **75 b**

Aku zahradní pumpa GardenPump 18V-2000 (holé nářadí
Akumulátorové zahradní čerpadlo GardenPump 18V-2000 (bez akumulátoru a nabíječky)

BZ00101895 | 0.600.8B7.000_BZ BZ3165140920148 | **55 b**

Aku čistič oken GlassVac
Akumulátorový čistič oken GlassVac

BZ00101850 | 0.600.8B0.302_BZ BZ4059952511962 | **689 b**

Robotická sekačka Indego S+ 500
Robotická sekačka Indego S+ 500

BZ00101915 | 0.600.8B1.002_BZ BZ4059952577159 | **90 b**

Zahradní fukar UniversalGardenTidy 2300
Zahradní fukar UniversalGardenTidy 2300

BZ00100032 | 0.600.8C1.D04_BZ BZ4059952614496 | **90 b**

Aku strunová sekačka UniversalGrassCut 18V-26 (holé
Akumulátorová strunová sekačka UniversalGrassCut 18V-26 (bez akumulátoru a nabíječky)

BZ00100033 | 0.600.849.J00_BZ BZ4059952558752 | **96 b**

Aku nůžky na živý plot UniversalHedgeCut 18-55 (hol
Akumulátorové nůžky na živé ploty UniversalHedgeCut 18-55 (bez akumulátoru a nabíječky)

BZ00100082 | 0.600.8B3.001_BZ BZ3165140888059 | **97 b**

UniversalHedgePole 18 (holé nářadí)
Akumulátorové nůžky na živý plot UniversalHedgePole18 (bez akumulátoru a nabíječky)

BZ00100039 | 0.600.8B8.303_BZ BZ4059952608129 | **90 b**

Řetězová pila elektrická UniversalChain 35 (1 řetěz
Řetězová pila UniversalChain 35

BZ00100083 | 0.600.8B2.102_BZ BZ4059952647401 | **73 b**

ZAHRADNÍ NŮŽKY EasyPrune
Akumulátorové zahradní nůžky EasyPrune

BZ00101995 | 2.608.594.070_BZ BZ3165140849081 | **42 b**

Sada Titanium Pro 103 ks
103dílná sada Titanium Pro

BZ00101985 | 2.608.579.916_BZ BZ4059952523149 | **24 b**

Sada sekáčů a vrtáků SDS plus
11dílná sada sekáčů a vrtáků SDS plus-3

BZ00100780 | 2.607.017.164_BZ BZ3165140669702 | **17 b**

PRO-Mix sada bitů a vrtáků – 43 ks
43dílná sada bitů a nástrčných klíčů PRO-Mix

BZ00100730 | 2.607.019.504_BZ BZ3165140416221 | **27 b**

46 dílná sada šroubováků Pml
46dílná sada šroubovacích bitů a nástrčných klíčů se šroubovákem

BZ00102070 | 2.608.587.009_BZ BZ3165140644396 | **32 b**

7dílná sada plochých frézovacích vrtáků Self Cut
7dílná sada plochých vrtáků do dřeva Self Cut Speed

BZ00102135 | 2.608.661.645_BZ BZ3165140492485 | **10 b**

Ponorný pilový list BIM AIZ 32 BSPB Hard Wood
Ponorný pilový list BIM AIZ 32 BSPB Hard Wood

BZ00102140 | 2.607.017.080_BZ BZ3165140601344 | **8 b**

CYL-3 sada X-Pro 4-5-6-6-8mm
5dílná sada vrtáků do betonu CYL-3

BZ00101675 | 2.608.601.762_BZ BZ3165140993470 | **28 b**

Diamantové hrncové kotouče Expert for Concrete 125
Diamantový hrncový kotouč Expert for Concrete 125×22,23

BZ00102000 | 2.608.615.075_BZ BZ3165140876469 | **15 b**

Diamantový kotouč Best for Hard Ceramic
Diamantový kotouč Best for Hard Ceramic 85×22,23

BZ00102025 | 2.608.615.065_BZ BZ3165140869751 | **19 b**

Diamantový dělicí kotouč Standard for Universal
Diamantový dělicí kotouč Standard for Universal 230×22,23

BZ00102005 | 2.608.900.417_BZ BZ4059952535074 | **32 b**

Pilový list do pily ocasky S 1243 HM
Pilový list do pily ocasky S 1243 HM Special for Brick

BZ00102010 | 2.607.010.906_BZ BZ3165140846523 | **23 b**

6dílná sada pilových listů do pily ocasky Wood and
6dílná sada pilových listů do pily ocasky Wood and Metal

BZ00102080 | 2.608.577.348_BZ BZ3165140917667 | **22 b**

10dílná sada vrtáků do kovu HSS PointTeQ
10dílná sada vrtáků do kovu HSS PointTeQ

BZ00102040 | 2.608.833.912_BZ BZ6949509224064 | **8 b**

3dílná sada vrtáků do kladiv SDS plus-5X 6; 8; 10mm
3dílná sada vrtáků do kladiv SDS plus-5X

BZ00102055 | 2.607.017.579_BZ BZ3165140996679 | **78 b**

Sada diamantových vrtáků do úhlové brusky záv. M14
Sada diamantových vrtáků do úhlové brusky se závitem M14

BZ00100970 | 2.608.577.147_BZ BZ3165140881777 | **48 b**

Sada šroubovacích bitů Impact Control MultiCon 35ks
35dílná sada šroubovacích bitů Impact Control a vrtáků MultiConstruction

BZ00101680 | 2.607.011.438_BZ BZ3165140997768 | **17 b**

15dílná víceúčelová sada
15dílna sada pilových plátků do kmitací pily

BZ00101065 | 2.608.P00.234_BZ BZ3165140880428 | **55 b**

Sada PRO MIXED 76ks
76dílná sada PRO MIXED

BZ00102075 | 2.607.002.822_BZ BZ3165140995535 | **8 b**

21dílná sada šroubovacích bitů s karabinou
21dílná sada šroubovacích bitů s karabinou

BZ00102050 | 2.607.010.630_BZ BZ3165140579360 | **9 b**

10dílná sada pilových plátků pro kmitací pily Basic
10dílná sada pilových plátků pro kmitací pily Basic for Metal and Wood

BZ00101990 | 2.608.002.021_BZ BZ4059952560465 | **4 b**

Tuk 100 ml pro vrtáky a sekáče SDS-Plus a SDS-Max
Tuk 100 ml pro vrtáky a sekáče SDS-Plus a SDS-Max

BZ00102035 | 2.608.619.284_BZ BZ3165140959230 | **11 b**

Víceúčelový kotouč Carbide Multi Wheel
Víceúčelový kotouč Carbide Multi Wheel systému X-LOCK 125×22,23

BZ00102015 | 2.608.615.132_BZ BZ3165140933308 | **20 b**

Diamantový kotouč Best for Ceramic Extraclean Turbo
Diamantový řezný kotouč Best for Ceramic Extraclean Turbo systému X-LOCK 125×22,23

BZ00102020 | 2.608.615.166_BZ BZ3165140933834 | **8 b**

Diamantový kotouč Standard for Universal
Diamantový kotouč Standard for Universal systému X-LOCK 125×22,23

BZ00102030 | 2.608.900.533_BZ BZ4059952536828 | **20 b**

Diamantový řezný kotouč na kov
Diamantový řezný kotouč na ocel systému X-LOCK 125×22,23

BZ00102045 | 2.608.587.169_BZ BZ3165140599306 | **20 b**

5dílná sada vrtáků na dlaždice CYL-9 Ceramic
5dílná sada vrtáků do obkladů CYL-9 Ceramic

BZ00100345 | 0.601.081.300_BZ BZ3165140780063 | **200 b**

Univerzální detektor D-TECT 120 PROFESSIONAL
Univerzální detektor D-tect 120

BZ00101835 | 0.601.066.M00_BZ BZ4059952511085 | **183 b**

Kombinovaný laser GCL 2-50 G
Kombinovaný laser GCL 2-50 G

BZ00100390 | 0.601.076.900_BZ BZ3165140803243 | **162 b**

Digitální vodováha GIM 60 L
Digitální vodováha GIM 60 L

BZ00100870 | 0.601.063.L00_BZ BZ3165140850247 | **79 b**

Křížový laser GLL 2-10
Křížový laser GLL 2-10

BZ00101840 | 0.601.063.W00_BZ BZ4059952511054 | **128 b**

Křížový laser GLL 2-15 G + LB10
Křížový laser GLL 2-15 G

BZ00101830 | 0.601.063.Y00_BZ BZ4059952524870 | **394 b**

Křížový laser GLL 3-80 G
Křížový laser GLL 3-80 G

BZ00100084 | 0.601.072.Y00_BZ BZ4059952614298 | **184 b**

Laserový měřič GLM 100-25 C
Laserový měřič GLM 100-25 C

BZ00100086 | 0.601.072.Z00_BZ BZ4059952614304 | **235 b**

Laserový měřič GLM 150-27 C
Laserový měřič GLM 150-27 C

BZ00100325 | 0.601.072.900_BZ BZ3165140790406 | **66 b**

Laserový měřič GLM 40 Professional
Laserový dálkoměr GLM 40

BZ00101825 | 0.601.081.000_BZ BZ3165140560108 | **76 b**

Univerzální detektor GMS 120 Professional
Univerzální detektor GMS 120

BZ00101845 | 0.601.068.000_BZ BZ3165140559317 | **156 b**

Optický nivelační přístroj GOL 26 D Professional
Optický nivelační přístroj GOL 26 D

BZ00101820 | 0.601.061.F00_BZ BZ3165140869096 | **1 479 b**

Stavební rotační laser GRL 600 CHV
Stavební rotační laser GRL 600 CHV

BZ00100087 | 0.601.072.V00_BZ BZ4059952548043 | **124 b**

Laserový měřič GLM 50-25 G
Laserový měřič GLM 50-25 G

BZ00100026 | 0.601.072.S00_BZ BZ4059952518800 | **103 b**

Laserový dálkoměr GLM 50-22
Laserový dálkoměr GLM 50-22

BZ00101450 | 0.601.083.101_BZ BZ3165140913515 | **829 b**

Termokamera GTC 400 C Professional
Termokamera GTC 400 C

BZ00100380 | 0.601.074.000_BZ BZ3165140781541 | **57 b**

Měřicí kolečko GWM 32 Professional
Měřicí kolečko GWM 32

DEUTER

BZ00115433 | 3400121 4046051112022 | **83 b**

Batoh Futura 23 graphite-shale
Turistický batoh Futura 23

BZ00115435 | 3400121 4046051112046 | **83 b**

Batoh Futura 23 turmeric-greencurry
Turistický batoh Futura 243

BZ00115437 | 3400321 4046051112138 | **90 b**

Batoh Futura 27 ivy-khaki
Turistický batoh Futura 27

BZ00115439 | 3400321 4046051134192 | **90 b**

Batoh Futura 27 reef-ink
Turistický batoh Futura 27

BZ00115441 | 3400421 4046051112145 | **94 b**

Batoh Futura 29 EL graphite-shale
Turistický batoh Futura 29 EL

BZ00115443 | 3400821 4046051112244 | **104 b**

Batoh Futura 32 graphite-shale
Turistický batoh Futura 32

BZ00115447 | 3400821 4046051134215 | **104 b**

Batoh Futura 32 reef-ink
Turistický batoh Futura 32

BZ00115449 | 3400921 4046051112275 | **115 b**

Batoh Futura 34 EL graphite-shale
Turistický batoh Futura 34 EL

BZ00115451 | 3401121 4046051112329 | **118 b**

Batoh Futura Pro 36 ivy-khaki
Turistický batoh Futura Pro 36

BZ00115453 | 3401121 4046051112336 | **118 b**

Batoh Futura Pro 36 marine-navy
Turistický batoh Futura Pro 36

BZ00115455 | 3401121 4046051112312 | **118 b**

Batoh Futura Pro 36 black-graphite
Turistický batoh Futura Pro 36

BZ00115457 | 3401321 4046051112367 | **132 b**

Batoh Futura Pro 40 black-graphite
Turistický batoh Futura Pro 40

BZ00115459 | 3401321 4046051112374 | **132 b**

Batoh Futura Pro 40 ivy-khaki
Turistický batoh Futura Pro 40

BZ00115461 | 3360122 4046051131672 | **165 b**

Batoh Aircontact Ultra 50+5 tin-shale
Turistický batoh Aircontact Ultra 50+5

BZ00115463 | 3360122 4046051131689 | **165 b**

Batoh Aircontact Ultra 50+5 fern-alpinegreen
Turistický batoh Aircontact Ultra 50+5

BZ00115465 | 3350522 4046051131542 | **179 b**

Batoh Aircontact Core 60+10 reef-ink
Turistický batoh Aircontact Core 60+10

BZ00115467 | 3350522 4046051131559 | **179 b**

Batoh Aircontact Core 60+10 almond-teal
Turistický batoh Aircontact Core 60+10

BZ00115469 | 3350722 4046051131597 | **191 b**

Batoh Aircontact Core 70+10 reef-ink
Turistický batoh Aircontact Core 70+10

BZ00115471 | 3350722 4046051131580 | **191 b**

Batoh Aircontact Core 70+10 graphite-shale
Turistický batoh Aircontact Core 70+10

BZ00115473 | 3370422 4046051131733 | **249 b**

Batoh Aircontact X 80+15 ink
Turistický batoh Aircontact X 80+15

BZ00115475 | 3200021 4046051114392 | **90 b**

Batoh Trans Alpine 24 lapis-navy
Cyklobatoh Trans Alpine 24

BZ00115477 | 3200021 4046051114385 | **90 b**

Batoh Trans Alpine 24 clay-marine
Cyklobatoh Trans Alpine 24

BZ00115479 | 3200021 4046051114408 | **90 b**

Batoh Trans Alpine 24 black
Cyklobatoh Trans Alpine 24

BZ00115481 | 3200121 4046051114439 | **97 b**

Batoh Trans Alpine 28 SL black
Dámský cyklobatoh Trans Alpine 28 SL

BZ00115483 | 3200121 4046051114422 | **97 b**

Batoh Trans Alpine 28 SL ruby-blackberry
Dámský cyklobatoh Trans Alpine 28 SL

BZ00115485 | 3200121 4046051114415 | **97 b**

Batoh Trans Alpine 28 SL dusk-marine
Dámský cyklobatoh Trans Alpine 28 SL

BZ00115487 | 3200221 4046051114446 | **97 b**

Batoh Trans Alpine 30 clay-marine
Cyklobatoh Trans Alpine 30

BZ00115489 | 3200221 4046051114453 | **97 b**

Batoh Trans Alpine 30 lapis-navy
Cyklobatoh Trans Alpine 30

BZ00115491 | 3200221 4046051114460 | **97 b**

Batoh Trans Alpine 30 black
Cyklobatoh Trans Alpine 30

BZ00115493 | 3200321 4046051114477 | **108 b**

Batoh Trans Alpine 32 EL black
Cyklobatoh Trans Alpine 32 EL

BZ00115495 | 3202121 4046051114545 | **59 b**

Batoh Bike I 18 SL pistachio-khaki
Dámský cyklobatoh Bike I 18 SL

BZ00115497 | 3202121 4046051114538 | **59 b**

Batoh Bike I 18 SL midnight
Dámský cyklobatoh Bike I 18 SL

BZ00115499 | 3202221 4046051114576 | **59 b**

Batoh Bike I 20 black
Cyklobatoh Bike I 20

BZ00115501 | 3202221 4046051114552 | **59 b**

Batoh Bike I 20 turmeric-shale
Cyklobatoh Bike I 20

BZ00115503 | 3204421 4046051133911 | **64 b**

Batoh Race EXP Air fern-graphite
Cyklobatoh Race EXP Air

BZ00115505 | 3204421 4046051114750 | **64 b**

Batoh Race EXP Air marine-dusk
Cyklobatoh Race EXP Air

BZ00115507 | 3204421 4046051114767 | **64 b**

Batoh Race EXP Air redwood-paprika
Cyklobatoh Race EXP Air

BZ00115509 | 3612021 4046051115481 | **57 b**

Batoh Compact 8 Jr greencurry-arctic
Dětský cyklobatoh Compact 8 Jr

BZ00115511 | 3612021 4046051115474 | **57 b**

Batoh Compact 8 Jr graphite-black
Dětský cyklobatoh Compact 8 Jr

BZ00115513 | 3206021 4046051133874 | **69 b**

Batoh Compact EXP 12 SL jade-graphite
Dámský cyklobatoh Compact EXP 12 SL

BZ00115515 | 3206021 4046051114828 | **69 b**

Batoh Compact EXP 12 SL sienna-redwood
Dámský cyklobatoh Compact EXP 12 SL

BZ00115517 | 3206121 4046051114835 | **69 b**

Batoh Compact EXP 14 graphite-black
Cyklobatoh Compact EXP 14

BZ00115519 | 3206121 4046051133881 | **69 b**

Batoh Compact EXP 14 caramel-khaki
Cyklobatoh Compact EXP 14

BZ00115521 | 3206121 4046051114859 | **69 b**

Batoh Compact EXP 14 redwood-marine
Cyklobatoh Compact EXP 14

BZ00115523 | 3211221 4046051115023 | **108 b**

Batoh Flyt 18 SL dusk-redwood
Dámský cyklobatoh Flyt 18 SL

BZ00115525 | 3211221 4046051115016 | **108 b**

Batoh Flyt 18 SL graphite-black
Dámský cyklobatoh Flyt 18 SL

BZ00115527 | 3211321 4046051115030 | **108 b**

Batoh Flyt 20 graphite-black
Cyklobatoh Flyt 20

BZ00115529 | 3211321 4046051115047 | **108 b**

Batoh Flyt 20 turmeric-ivy
Cyklobatoh Flyt 20

BZ00115531 | 3211321 4046051115054 | **108 b**

Batoh Flyt 20 marine-navy
Cyklobatoh Flyt 20

BZ00115533 | 3291022 4046051130217 | **13 b**

Taška Front Bag 1.2 black
Brašna na kolo Front Bag 1.2

BZ00115535 | 3290522 4046051130163 | **13 b**

Taška Energy Bag 0.5 black
Kapsa na kolo Energy Bag 0.5

BZ00115537 | 3290722 4046051130187 | **16 b**

Taška Triangle Front Bag 1.5 black
Brašna na kolo Triangle Front Bag 1.5

BZ00115539 | 3290822 4046051130194 | **15 b**

Taška Triangle bag 1,7 black
Brašna na kolo Triangle bag 1.7

BZ00115541 | 3290022 4046051130118 | **11 b**

Taška Bike Bag 0.3 black
Kapsička na kolo Bike Bag

BZ00115543 | 3290122 4046051130125 | **12 b**

Taška Bike Bag 0.5 black
Kapsička na kolo Bike Bag

BZ00115545 | 3290222 4046051130132 | **13 b**

Taška Bike Bag 0.8 black
Kapsička na kolo Bike Bag

BZ00115547 | 3290422 4046051130156 | **26 b**

Taška Bike Bag 1.2 Bottle black
Brašna na kolo Bike Bag 1.2 Bottle

BZ00115549 | 3620121 4046051133966 | **179 b**

Sedačka Kid Comfort Active teal
Dětská sedačka Kid Comfort Active

BZ00115551 | 3620021 4046051133973 | **179 b**

Sedačka Kid Comfort Active SL currant
Dětská sedačka Kid Comfort Active SL

BZ00115553 | 3620221 4046051115542 | **219 b**

Sedačka Kid Comfort maron
Dětská sedačka Kid Comfort

BZ00115555 | 3620221 4046051115535 | **219 b**

Sedačka Kid Comfort midnight
Dětská sedačka Kid Comfort

BZ00115557 | 3620221 4046051133959 | **219 b**

Sedačka Kid Comfort forest
Dětská sedačka Kid Comfort

BZ00116266 | 3620321 4046051115559 | **270 b**

Sedačka Kid Comfort Pro Midnight
Dětská sedačka Kid Comfort Pro

BZ00115559 | 3690121 4046051115627 | **18 b**

Pláštěnka KC Raincover Deluxe kiwi
Pláštěnka KC Raincover Deluxe

BZ00115561 | 3610023 4046051142074 | **19 b**

Batoh Pico 5 bloom-ruby
Dětský batoh Pico 5

BZ00115563 | 3610023 4046051142081 | **19 b**

Batoh Pico 5 corn-turmeric
Dětský batoh Pico 5

BZ00115565 | 3610023 4046051142098 | **19 b**

Batoh Pico 5 glacier-dustblue
Dětský batoh Pico 5

BZ00115567 | 3610023 4046051142111 | **19 b**

Batoh Pico 5 aqua-lapis
Dětský batoh Pico 5

BZ00115569 | 3610121 4046051115269 | **29 b**

Batoh Schmusebär 8 kiwi-arctic
Dětský batoh Schmusebär 8

BZ00115571 | 3610121 4046051134024 | **29 b**

Batoh Schmusebär 8 dustblue-alpinegreen
Dětský batoh Schmusebär 8

BZ00115573 | 3610121 4046051134031 | **29 b**

Batoh Schmusebär 8 ruby-hotpink
Dětský batoh Schmusebär 8

BZ00115575 | 3610121 4046051134017 | **29 b**

Batoh Schmusebär 8 azure-lapis
Dětský batoh Schmusebär 8

BZ00115577 | 3610322 4046051130453 | **38 b**

Batoh Waldfuchs 14 lava-paprika
Dětský batoh Waldfuchs 14

BZ00115579 | 3610322 4046051130446 | **38 b**

Batoh Waldfuchs 14 arctic-slateblue
Dětský batoh Waldfuchs 14

BZ00115581 | 3610423 4046051142128 | **33 b**

Batoh Kikki 8 fern-alpinegreen
Dětský batoh Kikki 8

BZ00115583 | 3610423 4046051142135 | **33 b**

Batoh Kikki 8 glacier-dustblue
Dětský batoh Kikki 8

BZ00115585 | 3610423 4046051142142 | **33 b**

Batoh Kikki 8 mandarine-redwood
Dětský batoh Kikki 8

BZ00115587 | 3610423 4046051142159 | **33 b**

Batoh Kikki 8 pepper-cinnamon
Dětský batoh Kikki 8

BZ00115589 | 3611021 4046051133935 | **47 b**

Batoh Climber 22 corn-ink
Dětský batoh Climber 22

BZ00115591 | 3611021 4046051133942 | **47 b**

Batoh Climber 22 fern-ink
Dětský batoh Climber 22

BZ00115593 | 3611122 4046051130385 | **90 b**

Batoh Fox 30 turmeric-clay
Dětská krosna Fox 30

BZ00115595 | 3611122 4046051130378 | **90 b**

Batoh Fox 30 indigo-pacific
Dětská krosna Fox 30

BZ00115597 | 3611222 4046051130392 | **92 b**

Batoh Fox 40 alpinegreen-forest
Dětský batoh Fox 40

BZ00115599 | 3611222 4046051130408 | **92 b**

Batoh Fox 40 paprika-mandarine
Dětský batoh Fox 40

BZ00115601 | 3521022 4046051125190 | **76 b**

Taška AViANT Duffel Pro 40 corn-turmeric
Cestovní taška Aviant Duffel Pro 40

BZ00115603 | 3521022 4046051125206 | **76 b**

Taška AViANT Duffel Pro 40 jade-seagreen
Cestovní taška Aviant Duffel Pro 40

BZ00115605 | 3521022 4046051127569 | **76 b**

Taška AViANT Duffel Pro 40 marine-ink
Cestovní taška Aviant Duffel Pro 40

BZ00115607 | 3521122 4046051127576 | **85 b**

Taška AViANT Duffel Pro 60 marine-ink
Cestovní taška Aviant Duffel Pro 60

BZ00115609 | 3521122 4046051125237 | **85 b**

Taška AViANT Duffel Pro 60 jade-seagreen
Cestovní taška Aviant Duffel Pro 60

BZ00115611 | 3521122 4046051125220 | **85 b**

Taška AViANT Duffel Pro 60 corn-turmeric
Cestovní taška Aviant Duffel Pro 60

BZ00115613 | 3521222 4046051127583 | **94 b**

Taška AViANT Duffel Pro 90 marine-ink
Cestovní taška Aviant Duffel Pro 90

BZ00115615 | 3521222 4046051125268 | **94 b**

Taška AViANT Duffel Pro 90 jade-seagreen
Cestovní taška Aviant Duffel Pro 90

BZ00115617 | 3521222 4046051125251 | **94 b**

Taška AViANT Duffel Pro 90 corn-turmeric
Cestovní taška Aviant Duffel Pro 90

BZ00115623 | 3501021 4046051108643 | **125 b**

Taška AViANT Duffel Pro Movo 36 black
Taška s kolečky Aviant Duffel Pro Movo 36

BZ00116264 | 3501121 4046051108674 | **162 b**

Taška, Batoh AViANT Duffel Pro Movo 60 Black
Taška s kolečky Aviant Duffel Pro Movo 60

BZ00115629 | 3501221 4046051108728 | **177 b**

Taška AViANT Duffel Pro Movo 90 clay-coffee
Taška s kolečky Aviant Duffel Pro Movo 90

BZ00115631 | 3501221 4046051108704 | **177 b**

Taška AViANT Duffel Pro Movo 90 black
Taška s kolečky Aviant Duffel Pro Movo 90

BZ00115633 | 3501221 4046051108711 | **177 b**

Taška AViANT Duffel Pro Movo 90 arctic-graphite
Taška s kolečky Aviant Duffel Pro Movo 90

BZ00115635 | 3812021 4046051116358 | **39 b**

Batoh Vista Skip 14 black
Městský batoh Vista Skip 14

BZ00115637 | 3812021 4046051125411 | **39 b**

Batoh Vista Skip 14 sienna-marine
Městský batoh Vista Skip 14

BZ00115639 | 3812021 4046051141701 | **39 b**

Batoh Vista Skip 14 frost-aloe
Městský batoh Vista Skip 14

BZ00115641 | 3812021 4046051141718 | **39 b**

Batoh Vista Skip 14 marine-ink
Městský batoh Vista Skip 14

BZ00115643 | 3812121 4046051116419 | **47 b**

Batoh Vista Spot 18 black
Městský batoh Vista Spot 18

BZ00115645 | 3812121 4046051125435 | **47 b**

Batoh Vista Spot 18 sienna-marine
Městský batoh Vista Spot 18

BZ00115647 | 3812121 4046051141732 | **47 b**

Batoh Vista Spot 18 frost-aloe
Městský batoh Vista Spot 18

BZ00115649 | 3812121 4046051141756 | **47 b**

Batoh Vista Spot 18 plum-cinnamon
Městský batoh Vista Spot 18

BZ00115651 | 3812821 4046051125534 | **59 b**

Batoh Walker 20 caramel-clay
Městský batoh Walker 20

BZ00115653 | 3812821 4046051125541 | **59 b**

Batoh Walker 20 jade-ivy
Městský batoh Walker 20

BZ00115655 | 3812821 4046051116648 | **59 b**

Batoh Walker 20 graphite-black
Městský batoh Walker 20

BZ00115657 | 3812921 4046051125558 | **64 b**

Batoh Walker 24 caramel-clay
Městský batoh Walker 24

BZ00115659 | 3812921 4046051141800 | **64 b**

Batoh Walker 24 currant-redwood
Městský batoh Walker 24

BZ00115661 | 3812921 4046051141817 | **64 b**

Batoh Walker 24 marine-ink
Městský batoh Walker 24

BZ00115663 | 3813721 4046051117102 | **71 b**

Batoh UP Stockholm black
Městský batoh UP Stockholm

BZ00115665 | 3813721 4046051117089 | **71 b**

Batoh UP Stockholm sand-bone
Městský batoh UP Stockholm

BZ00115667 | 3813721 4046051117058 | **71 b**

Batoh UP Stockholm teal-sage
Městský batoh UP Stockholm

BZ00115669 | 3813721 4046051141855 | **71 b**

Batoh UP Stockholm almond-cinnamon
Městský batoh UP Stockholm

BZ00115671 | 3813721 4046051141862 | **71 b**

Batoh UP Stockholm arctic-lake
Městský batoh UP Stockholm

BZ00115673 | 3813921 4046051117201 | **83 b**

Batoh UP Sydney sand-bone
Městský batoh UP Sydney

BZ00115675 | 3813921 4046051125671 | **83 b**

Batoh UP Sydney ivy-khaki
Městský batoh UP Sydney

BZ00115677 | 3813921 4046051125688 | **83 b**

Batoh UP Sydney redwood-sienna
Městský batoh UP Sydney

BZ00115679 | 3813921 4046051141879 | **83 b**

Batoh UP Sydney almond-cinnamon
Městský batoh UP Sydney

BZ00115681 | 3813921 4046051141886 | **83 b**

Batoh UP Sydney arctic-lake
Městský batoh UP Sydney

BZ00115683 | 3930121 4046051133645 | **17 b**

Hygienická Taštička Wash Bag Tour III corn-ink
Hygienická taška Wash Bag Tour III

BZ00115685 | 3930121 4046051133638 | **17 b**

Hygienická Taštička Wash Bag Tour III azure-ink
Hygienická taška Wash Bag Tour III

BZ00115687 | 3930121 4046051117973 | **17 b**

Hygienická Taštička Wash Bag Tour III black
Hygienická taška Wash Bag Tour III

BZ00115689 | 3930321 4046051118055 | **21 b**

Hygienická Taštička Wash Bag II black
Hygienická taška Wash Bag II

BZ00115691 | 3930321 4046051133591 | **21 b**

Hygienická Taštička Wash Bag II marine
Hygienická taška Wash Bag II

BZ00115693 | 3930321 4046051133577 | **21 b**

Hygienická Taštička Wash Bag II caramel
Hygienická taška Wash Bag II

BZ00115695 | 3930621 4046051133768 | **20 b**

Hygienická Taštička Wash Center Lite II jade-ivy
Hygienické pouzdro Wash Center Lite II

BZ00115697 | 3930621 4046051133751 | **20 b**

Hygienická Taštička Wash Center Lite II clay-ivy
Hygienické pouzdro Wash Center Lite II

BZ00115699 | 3930621 4046051133775 | **20 b**

Hygienická Taštička Wash Center Lite II pacific-ink
Hygienické pouzdro Wash Center Lite II

BZ00116232 | 3930821 4046051118260 | **27 b**

Hygienická Taštička Wash Center II Black
Hygienická taška Wash Center II

BZ00115701 | 3930821 4046051133683 | **27 b**

Hygienická Taštička Wash Center II jade-ivy
Hygienická taška Wash Center II

BZ00115703 | 3930821 4046051133706 | **27 b**

Hygienická Taštička Wash Center II redwood-ink
Hygienická taška Wash Center II

BZ00115705 | 3930821 4046051133690 | **27 b**

Hygienická Taštička Wash Center II pacific-ink
Hygienická taška Wash Center II

BZ00115707 | 3930421 4046051118079 | **15 b**

Hygienická taštička kluci Wash Bag KIDS kiwi
Dětská hygienická taštička Wash Bag KIDS

BZ00115709 | 3930421 4046051133607 | **15 b**

Hygienická taštička holky Wash Bag KIDS ruby
Dětská hygienická taštička Wash Bag KIDS

BZ00115713 | 3910420 4046051129181 | **15 b**

ledvinka do města Urban Belt sienna
Městská ledvinka Urban Belt

BZ00115715 | 3910420 4046051111889 | **15 b**

ledvinka do města Urban Belt black
Městská ledvinka Urban Belt

BZ00115717 | 3910023 4046051142395 | **11 b**

ledvinka dětská JUNIOR BELT ink
Dětská ledvinka Junior Belt

BZ00115719 | 3910023 4046051142401 | **11 b**

ledvinka dětská JUNIOR BELT dustblue
Dětská ledvinka Junior Belt

BZ00115721 | 3910023 4046051142425 | **11 b**

ledvinka dětská JUNIOR BELT currant
Dětská ledvinka Junior Belt

BZ00115727 | 3922421 4046051117850 | **12 b**

pěněženka zip ZIP WALLET bay
Peněženka Zip Wallet

BZ00115731 | 3922621 4046051117904 | **13 b**

peněženka cestovní TRAVEL WALLET dresscode
Peněženka Travel Wallet

BZ00115733 | 3922621 4046051117898 | **13 b**

paněženka cestovní TRAVEL WALLET black
Peněženka Travel Wallet

BZ00115062 | 3942116 4046051068138 | **9 b**

Peněženka Security Wallet II Black
Peněženka Security Wallet II

BZ00115060 | 3942116 4046051068121 | **9 b**

Pouzdro na cennosti Security Wallet II sand
Pouzdro na cennosti Security Wallet II sand

BZ00115070 | 3910316 4046051068404 | **11 b**

Peněženka Security Money Belt II sand
Peněženka Security Money Belt II

BZ00115074 | 3910116 4046051068435 | **8 b**

Pásek Security Belt sand
Pásek Security Belt sand

BZ00115735 | 3951221 4046051119441 | **11 b**

zámek TSA Pad Lock black
Zámek TSA Pad Lock

BZ00115737 | 3951321 4046051119458 | **12 b**

zámek TSA Cable Lock black
Zámek TSA Cable Lock

BZ00115739 | 3970023 4046051144535 | **17 b**

Lékárnička vybavená První pomoc First AID kit Activ
První pomoc First AID kit Active

BZ00115741 | 3711021 4046051118772 | **170 b**

spací patel peří ASTRO 300 REG redwood-curry
Péřový spacák ASTRO 300 REG

BZ00115743 | 3711221 4046051118796 | **214 b**

spací patel peří ASTRO 500 REG ink-curry
Spací pytel ASTRO 500 REG

BZ00115745 | 3701122 4046051131061 | **69 b**

spací pytel vlákno Orbit +5° REG shale-ink
Spací pytel Orbit +5° REG

BZ00115747 | 3701422 4046051131122 | **76 b**

spací pytel vlákno Orbit 0° REG arctic-ink
Spací pytel Orbit 0° REG

BZ00115749 | 3701722 4046051131184 | **83 b**

spací pytel vlákno Orbit -5° REG mandarine-ink
Spací pytel Orbit −5° REG

BZ00115751 | 3720021 4046051134222 | **59 b**

spací pytel dětský Little star saffron-slateblue
Dětský spací pytel Little star

APPLE

BZ00120733 | 35057120 194253397472 | **240 b**

Apple AirPods Pro 2gen with Magsafe Case
Apple AirPods Pro 2.gen with Magsafe Case

BZ00120452 | 35056031 194252818527 | **177 b**

Apple AirPods 3 mme73zm/a
Apple AirPods 3 mme73zm/a

BZ00122565 | 35052595 190199098572 | **127 b**

Apple AirPods mv7n2zm/a
Apple AirPods

BZ00120734 | 30019180 190199320246 | **32 b**

Apple AirTag (1 Pack)
Apple AirTag (1 Pack)

BZ00120376 | 30019243 190199535046 | **106 b**

Apple AirTag (4 Pack)
Apple AirTag (4 Pack)

BZ00123855 | 45014713 190198893376 | **132 b**

Apple Pencil MU8F2ZM/A 2.gen pro iPad
Apple Pencil 2. generace pro iPad Pro 2019

BZ00120736 | 45020491 194253687986 | **102 b**

Apple Pencil 1st genera. mqly3zm/a
Apple Pencil 1. generace mqly3zm/a

BZ00120378 | 45018319 194252515853 | **351 b**

Apple iPad 2021 WiFi 64GB Silver
iPad 2021 Wi-Fi 64 GB

BZ00120377 | 45018318 194252515587 | **351 b**

Apple iPad 2021 WiFi 64GB Space Grey
iPad 2021 Wi-Fi 64 GB

BZ00120737 | 45020067 194253387640 | **491 b**

Apple iPad 10 10,9 Wi-Fi 64GB Blue
iPad 10 10,9 Wi-Fi 64 GB

BZ00120738 | 45020066 194253387374 | **491 b**

Apple iPad 10 10,9 Wi-Fi 64GB Silver
iPad 10 10,9 Wi-Fi 64 GB

BZ00120739 | 45020431 194253389804 | **643 b**

Apple iPad 10 10,9 Wi-Fi 256GB Blue
iPad 10 10,9 Wi-Fi 256 GB

BZ00120741 | 45020070 194253389538 | **643 b**

Apple iPad 10 10,9 Wi-Fi 256GB Silver
iPad 10 10,9 Wi-Fi 256 GB

BZ00120742 | 45020439 194253363552 | **795 b**

Apple iPad 10 10,9 Cell 256GB Blue
iPad 10 10,9 Cell 256 GB

BZ00120743 | 45020438 194253363262 | **795 b**

Apple iPad 10 10,9 Cell 256GB Silver
iPad 10 10,9 Cell 256 GB

BZ00120744 | 45019132 194252795064 | **635 b**

Apple iPad Air 5 Wi-Fi 64GB Blue
iPad Air 5 Wi-Fi 64 GB

BZ00120797 | 45018959 194252794524 | **635 b**

Apple iPad Air 5 Wi-Fi 64GB Space Grey
iPad Air 5 Wi-Fi 64 GB

BZ00120747 | 45019137 194252797228 | **786 b**

Apple iPad Air 5 Wi-Fi 256GB Blue
iPad Air 5 Wi-Fi 256 GB

BZ00120748 | 45019134 194252796689 | **786 b**

Apple iPad Air 5 Wi-Fi 256GB Space Grey
iPad Air 5 Wi-Fi 256 GB

BZ00120749 | 45020465 194253242130 | **1 302 b**

Apple iPad Pro 12,9 Wi-Fi 256GB Silver
iPad Pro 12,9 Wi-Fi 256 GB

BZ00120798 | 45020464 194253241867 | **1 302 b**

Apple iPad Pro 12,9 Wi-Fi 256GB Sp. Grey
iPad Pro 12,9 Wi-Fi 256 GB

BZ00120752 | 45019144 194252808504 | **936 b**

Apple iPad Air 5 Cell 256GB Space Grey
iPad Air 5 Cell 256 GB Space Grey

BZ00123510 | 30017502 194252097113 | **446 b**

Apple iPhone 11 64GB Black
iPhone 11 64 GB

BZ00123490 | 30017503 194252097427 | **446 b**

Apple iPhone 11 64GB White
iPhone 11 64 GB

BZ00120402 | 30019799 194252708156 | **790 b**

Apple iPhone 13 128GB Blue
iPhone 13 128 GB

BZ00120753 | 30020605 194253128793 | **790 b**

Apple iPhone 13 128GB Green
iPhone 13 128 GB

BZ00120397 | 30019795 194252707074 | **790 b**

Apple iPhone 13 128GB Midnight
iPhone 13 128 GB

BZ00120398	30019796 194252707340	790 b	**Apple iPhone 13 128GB Starlight** iPhone 13 128 GB
BZ00120396	30019784 194252690581	687 b	**Apple iPhone 13 mini 128GB Blue** iPhone 13 mini 128 GB
BZ00120754	30020602 194253121015	687 b	**Apple iPhone 13 mini 128GB Green** iPhone 13 mini 128 GB
BZ00120391	30019780 194252689509	687 b	**Apple iPhone 13 mini 128GB Midnight** iPhone 13 mini 128 GB
BZ00120393	30019782 194252690048	687 b	**Apple iPhone 13 mini 128GB Pink** iPhone 13 mini 128 GB
BZ00120394	30019783 194252690314	687 b	**Apple iPhone 13 mini 128GB Red** iPhone 13 mini 128 GB
BZ00120392	30019781 194252689776	687 b	**Apple iPhone 13 mini 128GB Starlight** iPhone 13 mini 128 GB
BZ00120756	30021796 194253409236	915 b	**Apple iPhone 14 128GB (PRODUCT)RED** iPhone 14 128 GB
BZ00120757	30021794 194253408574	915 b	**Apple iPhone 14 128GB Starlight** iPhone 14 128 GB
BZ00120758	30021798 194253409892	1 035 b	**Apple iPhone 14 256GB Midnight** iPhone 14 256 GB
BZ00120759	30021799 194253410225	1 035 b	**Apple iPhone 14 256GB Starlight** iPhone 14 256 GB
BZ00120761	30021779 194253373698	1 035 b	**Apple iPhone 14 Plus 128GB Starlight** iPhone 14 Plus Starlight
BZ00120762	30021784 194253374848	1 156 b	**Apple iPhone 14 Plus 256GB Starlight** iPhone 14 Plus Starlight
BZ00120763	30021762 194253401162	1 156 b	**Apple iPhone 14 Pro 128GB Space Black** iPhone 14 Pro Space Black
BZ00120764	30021766 194253402480	1 277 b	**Apple iPhone 14 Pro 256GB Space Black** iPhone 14 Pro Space Black
BZ00120766	30021626 194253379935	1 277 b	**Apple iPhone 14 Pro Max 128GB Space Bla.** iPhone 14 Pro Max Space Black

BZ00120767	30021630 194253380856	1 398 b	**Apple iPhone 14 Pro Max 256GB Space Bla.** iPhone 14 Pro Max Space Black
BZ00120768	30020345 194253013549	481 b	**Apple iPhone SE 3 64GB (PRODUCT)RED** iPhone SE 3 64 GB
BZ00120769	30020343 194253012962	481 b	**Apple iPhone SE 3 64GB Midnight** iPhone SE 3 64 GB
BZ00120771	30020344 194253013259	481 b	**Apple iPhone SE 3 64GB Starlight** iPhone SE 3 64 GB
BZ00120439	45016914 194252056035	965 b	**Apple MacBook Air13 M1 8G 256G MGN63CZ/A** MacBook Air 13 M1 8 G 256 GB
BZ00120441	45016951 194252057261	965 b	**Apple MacBook Air13 M1 8G 256G MGN93CZ/A** MacBook Air 13 M1 8 G 256 GB
BZ00120772	45019706 194253083085	1 190 b	**Apple MB Air 13 M2 8G 256G Midnight** MacBook Air 13 M2 8 G 256 GB Midnight
BZ00120773	45019709 194253138204	1 447 b	**Apple MB Pro M2 13,3 8GB 512GB Sp.Gray** MacBook Pro M2 13,3 8 GB 512 GB Space Gray
BZ00120774	30021745 194253398875	425 b	**Apple Watch S8 41 Midnight Al Sport Band** Watch S8 41 Aluminium case with Sport Band
BZ00120799	30021748 194253398912	425 b	**Apple Watch S8 41 Red Al Red Sport Band** Watch S8 41 Aluminium case with Sport Band
BZ00120777	30021747 194253399131	425 b	**Apple Watch S8 41 Silver Al White Sp. B.** Watch S8 41 Aluminium case with Sport Band
BZ00120778	30021746 194253398899	425 b	**Apple Watch S8 41 Starlight Al Sport Ba.** Watch S8 41 Aluminium case with Sport Band
BZ00120779	30021749 194253398813	455 b	**Apple Watch S8 45 Midnight Al Sport Band** Watch S8 45 Aluminium case with Sport Band
BZ00120801	30021822 194253398851	455 b	**Apple Watch S8 45 Red Al Red Sport Band** Watch S8 45 Aluminium case with Sport Band
BZ00120782	30021821 194253399155	455 b	**Apple Watch S8 45 Silver Al White Sp. B.** Watch S8 45 Aluminium case with Sport Band
BZ00120783	30021750 194253398837	455 b	**Apple Watch S8 45 Starlight Al Sport Ba.** Watch S8 45 Aluminium case with Sport Band

BZ00120784 | 30021844 194253415138 | **262 b**

Apple Watch SE2 40 Midnight Al Sport Ba.
Watch SE2 40 Aluminium case with Sport Band

BZ00120786 | 30021845 194253415145 | **262 b**

Apple Watch SE2 40 Silver Al Sport Band
Watch SE2 40 Aluminium case with Sport Band

BZ00120787 | 30021843 194253415121 | **262 b**

Apple Watch SE2 40 Starlight Al Sport B.
Watch SE2 40 Aluminium case with Sport Band

BZ00120788 | 30021847 194253415169 | **292 b**

Apple Watch SE2 44 Midnight Al Sport Ba.
Watch SE2 44 Aluminium case with Sport Band

BZ00120789 | 30021848 194253415176 | **292 b**

Apple Watch SE2 44 Silver Al White S. B.
Watch SE2 44 Aluminium case with Sport Band

BZ00120791 | 30021846 194253415152 | **292 b**

Apple Watch SE2 44 Starlight Al Sport B.
Watch SE2 44 Aluminium case with Sport Band

BZ00120792 | 30021872 194253426370 | **850 b**

Apple Watch Ultra Ti Black/Gr T Loop M/L
Watch Ultra Cell Titan T Loop M/L

BZ00120793 | 30021870 194253425809 | **850 b**

Apple Watch Ultra Ti Blue/Gr. T Loop M/L
Watch Ultra Cell Titan T Loop M/L

BZ00120794 | 30021865 194253424390 | **850 b**

Apple Watch Ultra Ti Green Alpine Loop L
Watch Ultra Cell Titan T Loop L

BZ00120802 | 30021856 194253423270 | **850 b**

Apple Watch Ultra Ti Midnight Ocean Band
Watch Ultra Cell Titan T Loop L

GERBER

BZ00136507 | 1027819 013658157385 | **17 b**

Gerber Multifunkční kleště Dime Black, box
Multifunkční kleště Dime Black, box

BZ00136508 | 1019242 013658111721 | **13 b**

Gerber Multifunkční kapesní kleště Vise Black
Multifunkční kapesní kleště Vise Black

BZ00136509 | 1052455 013658160583 | **22 b**

Gerber Multifunkční zavírací nůž Armbar Cork Onyx
Multifunkční zavírací nůž Armbar Cork Onyx

BZ00136510 | 1052451 013658160590 | **22 b**

Gerber Multifunkční zavírací nůž Armbar Drive Onyx
Multifunkční zavírací nůž Armbar Drive Onyx

BZ00136511 | 1059854 013658160705 | **19 b**

Gerber Multifunkční zavírací nůž Armbar Slim Cut-On
Multifunkční zavírací nůž Armbar Slim Cut – Onyx

BZ00136512 | 1028491 013658159211 | **17 b**

Gerber Multifunkční nástro Prybrid-Utility Grey
Multifunkční nástroj Prybrid-Utility Grey

BZ00136513 | 1014032 013658112537 | **11 b**

Gerber Multifunkční zavírací nůž Curve Blue
Multifunkční zavírací nůž Curve Blue

BZ00136514 | 1052458 013658158511 | **33 b**

Gerber Multifunkční zavírací nůž Lockdown Pry
Multifunkční zavírací nůž Lockdown Pry

BZ00136515 | 1014059 013658124493 | **38 b**

Gerber Sekera s int.nožem Gator Axe w/Knife Combo I
Sekera s integrovaným nožem Gator Axe w/Knife Combo I

BZ00136516 | 1014061 013658414204 | **44 b**

Gerber Sekera s int.pilkou Gator Axe w/saw Combo II
Sekera s integrovanou pilkou Gator Axe w/saw Combo II

BZ00136517 | 1027507 013658154711 | **27 b**

Gerber Sekera Gerber Pack Hatchet, zelená
Sekera Gerber Pack Hatchet

BZ00136518 | 1014054 013658120334 | **22 b**

Gerber Mačeta Gator Jr. s pouzdrem
Mačeta Gator Jr. s pouzdrem

BZ00136519 | 1020247 013658143814 | **38 b**

Gerber Oblouková pilka Freescape Camp Saw
Oblouková pilka Freescape Camp Saw

BZ00136520 | 1014028 013658460362 | **11 b**

Gerber Skládací pilka
Skládací pilka

BZ00136521 | 1052025 013658154551 | **27 b**

Gerber Mačeta Versafix Pro Red
Mačeta Versafix Pro Red

BZ00136522 | 1027512 013658152144 | **30 b**

Gerber Multifunkční kleště Suspension NXT
Multifunkční kleště Suspension NXT

BZ00136523 | 1027824 013658157422 | **81 b**

Gerber Multifunkční kleště Center-Drive, box
Multifunkční kleště Center-Drive, box

BZ00136524 | 1064433 013658156913 | **59 b**

Gerber Multifunkční kleště Dual Force Multi-Tool
Multifunkční kleště Dual Force Multi-Tool

BZ00136525 | 1014019 013658075009 | **60 b**

Gerber Multifunkční kleště MP600 Bluntnose
Multifunkční kleště MP600 Bluntnose

BZ00136526 | 1028494 013658159808 | **75 b**

Gerber Zavírací nůž Fastball Warncliff FSG
Zavírací nůž Fastball Warncliff FSG

BZ00136527 | 1027831 013658157552 | **18 b**

Gerber Zavírací nůž Paraframe I, hladké ostří, box
Zavírací nůž Paraframe I, hladké ostří, box

BZ00136528 | 1013954 013658484856 | **10 b**

Gerber Zavírací nůž Paraframe Mini, hladké ostří
Zavírací nůž Paraframe Mini, hladké ostří

BZ00136529 | 1050249 013658158979 | **19 b**

Gerber Zavírací nůž Quadrant Modern Bamboo
Zavírací nůž Quadrant Modern Bamboo

BZ00136530 | 1013972 013658484481 | **23 b**

Gerber Zavírací nůž Paraframe II DP, hladké ostří
Zavírací nůž Paraframe II DP, hladké ostří

BZ00136531 | 1059846 013658164390 | **15 b**

Gerber Zavírací nůž Zilch - Black
Zavírací nůž Zilch – Black

BZ00136532 | 1059847 013658164444 | **15 b**

Gerber Zavírací nůž Zilch - Coyote
Zavírací nůž Zilch – Coyote

BZ00136533 | 1013849 013658135390 | **22 b**

Gerber Zavírací nůž Moment, pouzdro, kombi ostří
Zavírací nůž Moment, pouzdro, kombinované ostří

BZ00136534 | 1013929 013658135239 | **22 b**

Gerber Nůž s pevnou čepelí Moment Large Drop Point
Nůž s pevnou čepelí Moment Large Drop Point, hladké ostří

BZ00136535 | 1014889 013658011212 | **65 b**

Gerber Nůž Prodigy, kombinované ostří
Nůž Prodigy, kombinované ostří

BZ00136536 | 1027846 013658157828 | **65 b**

Gerber Nůž s pevnou čepelí Strongarm Black,hladké o
Nůž s pevnou čepelí Strongarm Black, hladké ostří

BZ00136537 | 1027826 013658157446 | **65 b**

Gerber Nůž s pevnou čepelí Strongarm Coyote,hladké
Nůž s pevnou čepelí Strongarm Coyote, hladké ostří

BZ00136538 | 1014048 013658415782 | **19 b**

Gerber Skládací polní lopatka Gerber Gorge
Skládací polní lopatka Gerber Gorge

BZ00136539 | 1025312 013658149151 | **11 b**

Gerber Podpalovač s píšťalkou
Podpalovač s píšťalkou

BZ00136540 | 1028486 013658154506 | **19 b**

Gerber Multifunkční příbor Onyx
Multifunkční příbor Onyx

JBL

BZ00136100 | JBL T130TWSBLK 6925281991455 | **62 b**

JBL Tune 130TWS Bezdrátová sluchátka čená
JBL Tune 130TWS

BZ00136101 | JBL T230TWSBK 6925281993176 | **62 b**

JBL Tune 230TWS Bezdrátová sluchátka čená
JBL Tune 230TWS

BZ00136102 | JBL TFLEXBLK 6925281929298 | **64 b**

JBL Flex TWS Bezdrátová sluchátka čená
JBL Tune Flex

BZ00136103 | JBL TFLEXWHT 6925281930584 | **64 b**

JBL Flex TWS Bezdrátová sluchátka bílá
JBL Tune Flex

BZ00136104 | JBL WBUDSBLK 6925281953521 | **40 b**

JBL Wave Buds Bezdrátová sluchátka čená
JBL Wave Buds

BZ00136105 | JBL WBUDSWHT 6925281953569 | **40 b**

JBL Wave Buds Bezdrátová sluchátka bílá
JBL Wave Buds

BZ00136106 | JBL WBEAMBLK 6925281947100 | **50 b**

JBL Wave Beam Bezdrátová sluchátka čená
JBL Wave Beam

BZ00136107 | JBL WBEAMWHT 6925281947582 | **50 b**

JBL Wave Beam Bezdrátová sluchátka bílá
JBL Wave Beam

BZ00136108 | JBL WFLEXBLK 6925281953484 | **50 b**

JBL Wave Flex Bezdrátová sluchátka čená
JBL Wave Flex

BZ00136109 | JBL WFLEXWHT 6925281953491 | **50 b**

JBL Wave Flex Bezdrátová sluchátka bílá
JBL Wave Flex

BZ00136110 | JBL T510BTBLK 6925281987267 | **32 b**

JBL Tune 510BT Bezdrátová sluchátka čená
JBL Tune 510BT

BZ00136111 | JBL T510BTWHT 6925281987632 | **32 b**

JBL Tune 510BT Bezdrátová sluchátka bílá
JBL Tune 510BT

BZ00136112 | JBL T710BTBLK 6925281988219 | **50 b**

JBL Tune 710BT Bezdrátová sluchátka čená
JBL Tune 710BT

BZ00136113 | JBL T710BTWHT 6925281988226 | **50 b**

JBL Tune 710BT Bezdrátová sluchátka bílá
JBL Tune 710BT

BZ00136114 | JBL T760NCBLK 6925281988295 | **82 b**

JBL Tune 760 NC Bezdrátová sluchátka čená
JBL Tune 760NC

BZ00136115 | JBL T760NCWHT 6925281988301 | **82 b**

JBL Tune 760 NC Bezdrátová sluchátka bílá
JBL Tune 760NC

BZ00136116 | PARTYBOX 110 6925281986390 | **299 b**

JBL Partybox 110 Party reproduktor
JBL PartyBox 110

BZ00136117 | PARTYBOX 310 6925281973918 | **446 b**

JBL Partybox 310 Party reproduktor
JBL PartyBox 310

BZ00136118 | PB ENCORE 6925281998034 | **270 b**

JBL Partybox Encore Party reproduktor
JBL PartyBox Encore

BZ00136119 | JBL GO3BLACK 6925281975615 | **30 b**

JBL GO 3 Přenosný reproduktor čená
JBL GO 3

BZ00136120 | JBL GO3WHITE 6925281975707 | **30 b**

JBL GO 3 Přenosný reproduktor bílá
JBL GO 3

BZ00136121 | JBL CLIP4BLK 6925281979279 | **45 b**

JBL Clip 4 Přenosný reproduktor čená
JBL CLIP 4

BZ00136122 | JBL CLIP4WHT 6925281979385 | **45 b**

JBL Clip 4 Přenosný reproduktor bílá
JBL CLIP 4

BZ00136123 | JBL FLIP6 BLACK 6925281994258 | **108 b**

JBL Flip 6 Přenosný reproduktor čená
JBL FLIP 6

BZ00136124 | JBL FLIP6 WHITE 6925281993015 | **108 b**

JBL Flip 6 Přenosný reproduktor bílá
JBL FLIP 6

BZ00136125 | JBL CHARGE5BLK 6925281982088 | **138 b**

JBL Charge 5 Přenosný reproduktor čená
JBL Charge 5

BZ00136126 | JBL XTREME3BK 6925281977480 | **231 b**

JBL Xtreme 3 Přenosný reproduktor čená
JBL Xtreme 3

BZ00136127 | JBL BOOMBOX3B 6925281998768 | **419 b**

JBL Boombox 3 Přenosný reproduktor čená
JBL Boombox 3

BZ00136128 | JBL T130TWSWHT 6925281991462 | **62 b**

JBL Tune 130TWS Bezdrátová sluchátka bílá
JBL Tune 130TWS

BZ00136129 | JBL T230TWSWH 6925281993183 | **62 b**

JBL Tune 230TWS Bezdrátová sluchátka bílá
JBL Tune 230TWS

KÄRCHER

BZ00113118 | 1.680-034.0_BZ BZ4054278561196 | **144 b**

Mobilní tlakový čistič OC 3 Plus Car
Mobilní tlakový čistič OC 3 Plus Car

BZ00113169 | 1.445-300.0_BZ BZ4054278886060 | **48 b**

Bateriový postřikovač PSU 4-18
Bateriový postřikovač PSU 4-18 (bez baterie a nabíječky)

BZ00113260 | 1.673-600.0_BZ BZ4054278604046 | **73 b**

Vysokotlaký čistič K 2 Power Control
Vysokotlaký čistič K 2 Power Control

BZ00113193 | 1.676-100.0_BZ BZ4054278605166 | **120 b**

K 3 Power Control
Vysokotlaký čistič K 3 Power Control

BZ00113195 | 1.324-043.0_BZ BZ4054278859996 | **182 b**

K 4 Power Control Car
Vysokotlaký čistič K 4 Power Control Car

BZ00113105 | 1.324-550.0_BZ BZ4054278618265 | **223 b**

K 5 Power Control
Tlaková myčka K 5 Power Control

BZ00113103 | 1.324-558.0_BZ BZ4054278824833 | **349 b**

K 5 Power Control Car & Home
Tlaková myčka K 5 Power Control Car & Home

BZ00113250 | 1.317-200.0_BZ BZ4054278604107 | **403 b**

Vysokotlaký čistič K 7 Smart Control
Vysokotlaký čistič K 7 Smart Control

BZ00113101 | 1.317-203.0_BZ BZ4054278787053 | **453 b**

K 7 Smart Control Home
Tlaková myčka K 7 Smart Control Home

BZ00113133 | 1.598-900.0_BZ BZ4054278475110 | **41 b**

EDI 4 - škrabka
Elektrická škrabka EDI 4

BZ00113296 | 1.445-100.0_BZ BZ4054278459837 | **51 b**

AKU fukar na listí LBL 2 Battery
AKU fukar na listí LBL 2 Battery (bez baterie a nabíječky)

BZ00113288 | 1.444-400.0_BZ BZ4054278543291 | **149 b**

AKU sekačka na trávu LMO 18-33 Battery
AKU sekačka na trávu LMO 18-33 Battery (bez baterie a nabíječky)

BZ00113290 | 1.444-420.0_BZ BZ4054278546940 | **180 b**

AKU sekačka na trávu LMO 18-36 Battery
AKU sekačka na trávu LMO 18-36 Battery (bez baterie a nabíječky)

BZ00113292 | 1.444-300.0_BZ BZ4054278548975 | **57 b**

AKU strunová sekačka LTR 18-25 Battery
AKU strunová sekačka LTR 18-25 Battery (bez baterie a nabíječky)

BZ00113294 | 1.444-310.0_BZ BZ4054278550237 | **55 b**

AKU strunová sekačka LTR 18-30 Battery
AKU strunová sekačka LTR 18-30 Battery (bez baterie a nabíječky)

BZ00113298 | 1.444-230.0_BZ BZ4054278546902 | **74 b**

AKU plotostřih HGE 18-45 Battery
AKU plotostřih HGE 18-45 Battery (bez baterie a nabíječky)

BZ00113300 | 1.444-240.0_BZ BZ4054278550428 | **74 b**

AKU plotostřih HGE 18-50 Battery
AKU plotostřih HGE 18-50 Battery (bez baterie a nabíječky)

BZ00113186 | 1.444-100.0_BZ BZ4054278548401 | **115 b**

Aku zahradní vysavač BLV 18-200 Battery
Aku zahradní vysavač BLV 18-200 Battery (bez baterie a nabíječky)

BZ00113188 | 1.444-010.0_BZ BZ4054278548944 | **82 b**

PSW 18-20 Battery
Aku teleskopická řetězová pila PSW 18-20 Battery (bez baterie a nabíječky)

BZ00113306 | 1.444-472.0_BZ BZ4054278661803 | **318 b**

AKU sekačka na trávu LMO 36-46 Battery
AKU sekačka na trávu LMO 36-46 Battery (bez baterie a nabíječky)

BZ00113308 | 1.444-350.0_BZ BZ4054278549255 | **80 b**

AKU strunová sekačka LTR 36-33 Battery
AKU strunová sekačka LTR 36-33 Battery (bez baterie a nabíječky)

BZ00113167 | 1.645-475.0_BZ BZ4054278878102 | **48 b**

BP 2.000-18 Barrel
Čerpadlo BP 2.000-18 Barrel (bez baterie a nabíječky)

BZ00113202 | 1.645-465.0_BZ BZ4039784526945 | **93 b**

Sudové čerpadlo BP 1 Barrel Set
Sudové čerpadlo BP 1 Barrel Set

BZ00113204 | 1.645-357.0_BZ BZ4039784947337 | **116 b**

Zahradní čerpadlo BP 3 Garden Set Plus
Zahradní čerpadlo BP 3 Garden Set Plus

BZ00113276 | 1.645-580.0_BZ BZ4054278304915 | **85 b**

Ponorné čerpadlo s plochým sáním SP 5 Dual
Ponorné čerpadlo s plochým sáním SP 5 Dual

BZ00113198 | 1.645-506.0_BZ BZ4054278060453 | **122 b**

Kalové čerpadlo SP 7 Dirt Inox
Kalové čerpadlo SP 7 Dirt Inox

BZ00113122 | 1.766-360.0_BZ BZ4054278247939 | **115 b**

Zameták S 4 Twin
Zameták S 4 Twin

BZ00113157 | 2.445-032.0_BZ BZ4054278509044 | **25 b**

18 V Fast Charger Battery Power
Rychlonabíječka 18 V Fast Charger Battery Power

BZ00113159 | 2.445-033.0_BZ BZ4054278509051 | **37 b**

36 V Fast Charger Battery Power
Rychlonabíječka 36 V Fast Charger Battery Power

BZ00113161 | 2.445-034.0_BZ BZ4054278511740 | **36 b**

Battery Power 18/25
Battery Power 18/25

BZ00113163 | 2.445-035.0_BZ BZ4054278511757 | **60 b**

Battery Power 18/50
Battery Power 18/50

BZ00113170 | 2.445-030.0_BZ BZ4054278543161 | **79 b**

Aku program Baterie Li-Ion 36/2,5
Aku program Baterie Li-Ion 36/2,5

BZ00113165 | 2.445-031.0_BZ BZ4054278509037 | **109 b**

Battery Power 36/50
Battery Power 36/50

BZ00113146 | 1.258-000.0_BZ BZ4054278208312 | **58 b**

Bateriové koště KB 5
Bateriové koště KB 5

BZ00113144 | 1.195-220.0_BZ BZ4054278277493 | **199 b**

Vysavač s vodním filtrem DS 6
Vysavač s vodním filtrem DS 6

BZ00113199 | 1.056-820.0_BZ BZ4039784195769 | **175 b**

Leštička parket FP 303
Leštič podlah FP 303

BZ00113270 | 1.055-730.0_BZ BZ4054278540955 | **306 b**

Podlahová myčka FC 7 Cordless
Podlahová myčka FC 7 Cordless

BZ00113201 | 1.056-200.0_BZ BZ4054278926438 | **134 b**

Podlahová myčka FC 2-4 Battery Set
Podlahová myčka FC 2-4 Battery Set

BZ00113203 | 1.056-400.0_BZ BZ4054278880761 | **228 b**

Podlahová myčka FC 4-4 Battery Set
Podlahová myčka FC 4-4 Battery Set

BZ00113138 | 1.198-105.0_BZ BZ4054278206714 | **93 b**

Vysavač VC 2
Vysavač VC 2

BZ00113136 | 1.198-125.0_BZ BZ4054278206738 | **96 b**

Vysavač VC 3
Bezsáčkový vysavač VC 3

BZ00113143 | 1.198-620.0_BZ BZ4054278834214 | **159 b**

Tyčový vysavač VC 4 Cordless myHome
Tyčový vysavač VC 4 Cordless myHome

BZ00113145 | 1.198-660.0_BZ BZ4054278834221 | **234 b**

Tyčový vysavač VC 6 Cordless ourFamily
Tyčový vysavač VC 6 Cordless ourFamily

BZ00113147 | 1.198-421.0_BZ BZ4054278899794 | **63 b**

CVH premium ruční vysavač
Ruční vysavač CVH premium

BZ00113134 | 1.629-731.0_BZ BZ4054278242064 | **111 b**

Vysavač na popel AD 4 Premium
Vysavač na popel AD 4 Premium

BZ00113209 | 1.081-140.0_BZ BZ4039784346598 | **221 b**

Tepovač SE 4002
Tepovač SE 4002

BZ00113211 | 1.081-500.0_BZ BZ4054278856452 | **118 b**

Aku tepovač SE 3-18 Compact
AKU tepovač SE 3-18 Compact

BZ00113213 | 1.628-115.0_BZ BZ4054278874661 | **60 b**

Mokro-suchý vysavač WD 3 V-17/6/20 Car
Mokro-suchý vysavač WD 3 V-17/6/20 Car

BZ00113215 | 1.628-250.0_BZ BZ4054278661841 | **107 b**

Vysavač WD 4 S V-20/5/22
Vysavač WD 4 S V-20/5/22

BZ00113125 | 1.628-350.0_BZ BZ4054278661889 | **143 b**

WD 5 S V-25/5/22
Víceúčelový vysavač WD 5 S V-25/5/22

BZ00113123 | 1.628-361.0_BZ BZ4054278663517 | **168 b**

WD 6 P S V-30/6/22/T
Víceúčelový vysavač WD 6 P S V-30/6/22/T

BZ00113217 | 1.628-501.0_BZ BZ4054278943565 | **122 b**

Mokro-suchý vysavač WD 2-18 V-12/18 Battery Set
AKU vysavač WD 2-18 V-12/18 Battery Set

BZ00113154 | 1.633-510.0_BZ BZ4054278469546 | **73 b**

Aku stěrka na okna WV 6 Plus
Aku stěrka na okna WV 6 Plus

BZ00113152 | 1.633-426.0_BZ BZ4054278331393 | **42 b**

Aku stěrka na okna WV 2 Premium Black Edition
Aku stěrka na okna WV 2 Premium Black Edition

BZ00113151 | 1.633-447.0_BZ BZ4054278233741 | **83 b**

WV 5 Plus N Non-Stop Cleaning Kit
Vysavač na okna WV 5 Plus N Non-Stop Cleaning Kit

BZ00113153 | 1.516-300.0_BZ BZ4054278319520 | **60 b**

Parní čistič SC 1
Parní čistič SC 1

BZ00113162 | 1.513-243.0_BZ BZ4054278331553 | **98 b**

Parní čistič SC 2 EasyFix Deluxe
Parní čistič SC 2 EasyFix Deluxe

BZ00113274 | 1.513-300.0_BZ BZ4054278290911 | **102 b**

Parní mop SC 3 Upright Easy Fix
Parní mop SC 3 Upright Easy Fix

BZ00113219 | 1.513-260.0_BZ BZ4054278933221 | **218 b**

Parní čistič SC 4 Deluxe EasyFix
Parní čistič SC 4 Deluxe EasyFix

BZ00113158 | 1.512-536.0_BZ BZ4054278681757 | **351 b**

Parní čistič SC 5 EasyFix Iron Kit
Parní čistič SC 5 EasyFix Iron Kit

BZ00113221 | 1.269-620.0_BZ BZ4054278965727 | **282 b**

Robotický vysavač RCV 3
Robotický vysavač RCV 3

BZ00113223 | 1.269-640.0_BZ BZ4054278965734 | **442 b**

Robotický vysavač RCV 5
Robotický vysavač RCV 5

BZ00113173 | 2.645-026.0_BZ BZ4039784289093 | **7 b**

Multifunkční plošný postřikovač MS 100, 6-násobný
Multifunkční plošný postřikovač MS 100, 6násobný

BZ00113177 | 2.645-200.0_BZ BZ4039784620261 | **16 b**

3-cestná kohoutová přípojka
3cestná kohoutová přípojka

BZ00113280 | 2.645-137.0_BZ BZ4039784426368 | **15 b**

Zalévací tyč Premium
Zalévací tyč Premium

BZ00113206 | 2.645-181.0_BZ BZ4039784579903 | **25 b**

Zahradní sprcha
Zahradní sprcha

BZ00113171 | 2.645-182.0_BZ BZ4039784579934 | **5 b**

Držák na stěnu pro zahradní sprchu
Držák na stěnu pro zahradní sprchu

BZ00113208 | 2.645-135.0_BZ BZ4039784426351 | **28 b**

Skrápěč OS 5.320
Skrápěč OS 5.320

BZ00113210 | 2.645-164.0_BZ BZ4039784523432 | **52 b**

Nosič hadic HR 7.315 Kit
Nosič hadic HR 7.315 Kit

BZ00113212 | 2.645-168.0_BZ BZ4039784523470 | **55 b**

Hadicový vozík HT 4.520 Kit
Hadicový vozík HT 4.520 Kit

BZ00113216 | 2.645-210.0_BZ BZ4039784606630 | **36 b**

Balkónový nosič hadic CR 3.110
Balkónový nosič hadic CR 3.110

BZ00113218 | 2.645-218.0_BZ BZ4039784615847 | **119 b**

Automatický držák hadic CR 7.220
Automatický držák hadic CR 7.220

BZ00113230 | 2.645-115.0_BZ BZ4039784371286 | **26 b**

Hadicová zavlažovací sada 1/2" – 20 m
Hadicová zavlažovací sada 1/2" – 20 m

BZ00113284 | 2.645-178.0_BZ BZ4039784561953 | **23 b**

Sada spirálové hadice 10 m
Sada spirálové hadice 10 m

BZ00113183 | 2.645-290.0_BZ BZ4054278113630 | **20 b**

Sada s postřikovací pistolí Plus
Sada s postřikovací pistolí Plus

BZ00113220 | 2.645-318.0_BZ BZ4054278502700 | **20 b**

Hadice Performance Plus 1/2" – 20 m
Hadice Performance Plus 1/2" – 20 m

BZ00113224 | 2.645-323.0_BZ BZ4054278503998 | **74 b**

Hadice Performance Plus 3/4" – 50 m
Hadice Performance Plus 3/4" – 50 m

BZ00113226 | 2.645-324.0_BZ BZ4054278504001 | **27 b**

Hadice Performance Premium 1/2" – 20 m
Hadice Performance Premium 1/2" – 20 m

BZ00113228 | 2.645-325.0_BZ BZ4054278504018 | **66 b**

Hadice Performance Premium 1/2" – 50 m
Hadice Performance Premium 1/2" – 50 m

BZ00113225 | 2.643-233.0_BZ BZ4039784920712 | **18 b**

Přísl. k VT myčkám Měkký mycí kartáč příčný WB 60
Měkký mycí kartáč příčný WB 60

BZ00113135 | 2.644-255.0_BZ BZ4054278818573 | **14 b**

Sada na čištění k EDI 4
Sada na čištění k EDI 4

BZ00113117 | 6.295-753.0_BZ BZ4039784712133 | **6 b**

Universální chemie 1l
Univerzální chemie 1 l

BZ00113156 | 2.633-144.0_BZ BZ4054278544830 | **31 b**

Prodlužovací sada WV / KV
Prodlužovací sada WV/KV

BZ00113115 | 2.644-084.0_BZ BZ4054278513652 | **63 b**

T 5 podlahový čistič (K2-K7)
T 5 podlahový čistič (K2-K7)

BZ00113227 | 1.024-820.0_BZ BZ4054278899947 | **115 b**

Čistička vzduchu AF 20
Čistička vzduchu AF 20

BZ00113229 | 1.024-821.0_BZ BZ4054278899954 | **206 b**

Čistička vzduchu AF 30
Čistička vzduchu AF 30

BZ00113187 | 1.527-199.0_BZ BZ4054278774671 | **120 b**

T 11/1 Classic HEPA
Suchý vysavač T 11/1 Classic HEPA

BZ00113189 | 1.378-610.0_BZ BZ4054278287935 | **182 b**

NT 22/1 Ap TE
Mokro-suchý vysavač NT 22/1 Ap TE

KLEIN (HRAČKY BOSCH)

BZ00111293 | 232702 4009847027023 | **12 b**

KLEIN Sekačka na trávu Bosch
Sekačka na trávu

BZ00111295 | 232712 4009847027122 | **12 b**

KLEIN Bosch set nářadí na zahradu
Set nářadí na zahradu

BZ00111297 | 232770 4009847027702 | **12 b**

KLEIN Bosch zahradní kolečko
Zahradní kolečko

BZ00111299 | 238300 4009847083005 | **9 b**

KLEIN Bosch akumulátorový šroubovák II.
Akumulátorový šroubovák II.

BZ00111301 | 238399 4009847083999 | **23 b**

KLEIN Bosch motorová pila
Motorová pila

BZ00111303 | 238410 4009847084101 | **14 b**

KLEIN Bosch vrtačka
Vrtačka

BZ00111305 | 238448 4009847084484 | **14 b**

KLEIN Bosch svítilna
Svítilna

BZ00111309 | 238567 4009847085672 | **16 b**

KLEIN Bosch aku vrtačka
AKU vrtačka

BZ00111311 | 238573 4009847085733 | **11 b**

KLEIN Bosch set nářadí
Set nářadí

BZ00111313 | 238710 4009847087102 | **40 b**

KLEIN Bosch pracovní stůl
Pracovní stůl

BZ00111315 | 238758 4009847087584 | **6 b**

KLEIN Bosch čelovka
Čelovka

PEAK DESIGN

BZ00136250 | PD00110 818373020934 | **43 b**

PD Wash Pouch Black cestovní toaletní taštička
Cestovní toaletní taštička Wash Pouch

BZ00136251 | PD00111 818373021030 | **43 b**

PD Wash Pouch Sage cestovní toaletní taštička
Cestovní toaletní taštička Wash Pouch

BZ00136252 | PD00203 818373022402 | **43 b**

PD Tech Pouch Charcoal organizér
Cestovní organizér Tech Pouch

BZ00136253 | PD00226 818373022433 | **43 b**

PD Tech Pouch Black organizér
Cestovní organizér Tech Pouch

BZ00136254 | PD00227 818373022440 | **43 b**

PD Tech Pouch Sage organizér
Cestovní organizér Tech Pouch

BZ00136255 | PD00246 818373022839 | **36 b**

PD Wash Pouch Small - Black cestovní toaletní tašti
Cestovní toaletní taštička Wash Pouch Small

BZ00136256 | PD00247 818373022822 | **36 b**

PD Wash Pouch Small - Sage cestovní toaletní taštič
Cestovní toaletní taštička Wash Pouch Small

BZ00136257 | PD00252 818373022532 | **16 b**

PD Packable Tote - Charcoal taška
Taška Packable Tote

BZ00136258 | PD00253 818373022860 | **16 b**

PD Packable Tote - Raw taška
Taška Packable Tote

BZ00136259 | PDM0001 818373023089 | **21 b**

PD Universal Adapter - Charcoal nalepovací adaptér
Universal Adapter

BZ00136260 | PDM0002 818373022907 | **29 b**

PD Everyday Case - iPhone 11 - Charcoal kryt na tlf
Kryt na telefon Everyday Case

BZ00136261 | PDM0003 818373022914 | **29 b**

PD Everyday Case - iPhone 11 Pro - Charcoal kryt na
Kryt na telefon Everyday Case

BZ00136262 | PDM0004 818373022921 | **29 b**

PD Everyday Case - iPhone 11 Pro Max - Charcoal kry
Kryt na telefon Everyday Case

BZ00136263 | PDM0005 818373022945 | **29 b**

PD Everyday Case - iPhone 12 Mini - Charcoal kryt n
Kryt na telefon Everyday Case

BZ00136264 | PDM0006 818373022938 | **29 b**

PD Everyday Case - iPhone 12 / Pro - Charcoal kryt
Kryt na telefon Everyday Case

BZ00136265 | PDM0007 818373022952 | **29 b**

PD Everyday Case - iPhone 12 Pro Max - Charcoal kry
Kryt na telefon Everyday Case

BZ00136266 | PDM0008 818373022969 | **29 b**

PD Everyday Case - Samsung Galaxy S21 - Charcoal kr
Kryt na telefon Everyday Case

BZ00136267 | PDM0009 818373022976 | **29 b**

PD Everyday Case - Samsung Galaxy S21+ - Charcoal k
Kryt na telefon Everyday Case

BZ00136268 | PDM0010 818373022983 | **29 b**

PD Everyday Case - Samsung Galaxy S21 Ultra - Charc
Kryt na telefon Everyday Case

BZ00136269 | PDM0011 818373022990 | **34 b**

PD Everyday Loop Case - iPhone 12 / Pro - Charcoal
Kryt na telefon Everyday Loop Case

BZ00136270 | PDM0012 818373023003 | **34 b**

PD Everyday Loop Case - iPhone 12 Pro Max - Charcoa
Kryt na telefon Everyday Loop Case

BZ00136271 | PDM0013 818373023010 | **34 b**

PD Everyday Loop Case - iPhone 13 Pro - Charcoal kr
Kryt na telefon Everyday Loop Case

BZ00136272 | PDM0014 818373023027 | **34 b**

PD Everyday Loop Case - iPhone 13 - Charcoal kryt n
Kryt na telefon Everyday Loop Case

BZ00136273 | PDM0015 818373023034 | **34 b**

PD Everyday Loop Case - iPhone 13 Pro Max - Charcoa
Kryt na telefon Everyday Loop Case

BZ00136274 | PDM0016 818373023041 | **29 b**

PD Everyday Case - iPhone 13 Pro - Charcoal kryt na
Kryt na telefon Everyday Case

BZ00136275 | PDM0017 818373023058 | **29 b**

PD Everyday Case - iPhone 13 - Charcoal kryt na tlf
Kryt na telefon Everyday Case

BZ00136276 | PDM0018 818373023065 | **29 b**

PD Everyday Case - iPhone 13 Pro Max - Charcoal kry
Kryt na telefon Everyday Case

BZ00136277 | PDM0019 818373023072 | **29 b**

PD Everyday Case - iPhone 13 Mini - Charcoal kryt n
Kryt na telefon Everyday Case

BZ00136278 | PDM0020 818373023096 | **31 b**

PD Car Mount - VHB - Black držák do auta
Držák do auta Car Mount VHB

BZ00136279 | PDM0021 818373023102 | **55 b**

PD Car Mount - VHB - Charging - Black držák do auta
Držák do auta Car Mount VHB s nabíjením

BZ00136280 | PDM0022 818373023133 | **48 b**

PD Bike Mount - Out Front - Black držák na kolo
Držák na kolo Bike Mount – Out Front

BZ00136281 | PDM0023 818373023140 | **36 b**

PD Bike Mount - Universal - Black držák na kolo
Držák na kolo Bike Mount Universal

BZ00136282 | PDM0024 818373023157 | **67 b**

PD Motorcycle Mount - Stem Mount - Black držák na m
Držák na motorku Motorcycle Mount – Stem Mount

BZ00136283 | PDM0025 818373023164 | **67 b**

PD Motorcycle Mount - Bar Mount - Black držák na mo
Držák na motorku Motorcycle Mount – Bar Mount

BZ00136284 | PDM0026 818373023171 | **55 b**

PD Wireless Charging Stand - Black stolní držák na
Stolní držák Wireless Charging Stand

BZ00136285 | PDM0027 818373023256 | **18 b**

PD Wall Mount - Charcoal držák tlfu k nalepení
Držák telefonu Wall Mount

BZ00136286 | PDM0028 818373023263 | **18 b**

PD Wall Mount - Bone držák tlfu k nalepení
Držák telefonu Wall Mount

BZ00136287 | PDM0029 818373023225 | **58 b**

PD Tripod - Black stativ na tlf
Stativ na telefon Tripod

BZ00136288 | PDM0030 818373023270 | **36 b**

PD Creator Kit - Black stativ na tlf
Stativ na telefon Creator Kit

BZ00136289 | PDM0031 818373023249 | **43 b**

PD Wallet - Stand - Charcoal mag. peněženka na tlf
Magnetická peněženka Stand Wallet

BZ00136290 | PDM0032 818373023232 | **36 b**

PD Wallet - Slim - Charcoal mag. peněženka na tlf
Magnetická peněženka Slim Wallet

BZ00136291 | PDM0033 818373023201 | **15 b**

PD Wall Power Adapter - EU napájecí adaptér
Napájecí adaptér Wall Power Adapter

BZ00136292 | PDM0034 818373023461 | **29 b**

PD Everyday Case - Samsung Galaxy S22 - Charcoal kr
Kryt na telefon Everyday Case

BZ00136293 | PDM0035 818373023478 | **29 b**

PD Everyday Case - Samsung Galaxy S22+ - Charcoal k
Kryt na telefon Everyday Case

BZ00136294 | PDM0036 818373023485 | **29 b**

PD Everyday Case - Samsung Galaxy S22 Ultra - Charc
Kryt na telefon Everyday Case

BZ00136295 | PDM0048 818373023560 | **36 b**

PD Motorcycle Mount - 1" Ball Adapater - Black Adap
Adaptér pro držáky 1" Ball Adapater

BZ00136296 | PDM0049 818373023577 | **29 b**

PD Everyday Case Phone 14 Pro - Charcoal kryt na tl
Kryt na telefon Everyday Case

BZ00136297 | PDM0050 818373023584 | **29 b**

PD Everyday Case iPhone 14 Plus - Charcoal kryt na
Kryt na telefon Everyday Case

BZ00136298 | PDM0051 818373023591 | **29 b**

PD Everyday Case iPhone 14 Pro Max - Charcoal kryt
Kryt na telefon Everyday Case

BZ00136299 | PDM0052 818373023607 | **34 b**

PD Everyday Loop Case iPhone 14 - Charcoal kryt na
Kryt na telefon Everyday Loop Case

BZ00136300 | PDM0053 818373023614 | **34 b**

PD Everyday Loop Case iPhone 14 Pro - Charcoal kryt
Kryt na telefon Everyday Loop Case

BZ00136301 | PDM0054 818373023621 | **34 b**

PD Everyday Loop Case iPhone 14 Plus - Charcoal kry
Kryt na telefon Everyday Loop Case

BZ00136302 | PDM0055 818373023638 | **34 b**

PD Everyday Loop Case iPhone 14 Pro Max - Charcoal
Kryt na telefon Everyday Loop Case

BZ00136303 | PDM0056 818373023645 | **29 b**

PD Everyday Case iPhone 14 - Sage kryt na tlf
Kryt na telefon Everyday Case

BZ00136304 | PDM0057 818373023652 | **29 b**

PD Everyday Case iPhone 14 Pro - Sage kryt na tlf
Kryt na telefon Everyday Case

BZ00136305 | PDM0058 818373023669 | **29 b**

PD Everyday Case iPhone 14 Plus - Sage kryt na tlf
Kryt na telefon Everyday Case

BZ00136306 | PDM0059 818373023676 | **29 b**

PD Everyday Case iPhone 14 Pro Max - Sage kryt na t
Kryt na telefon Everyday Case

BZ00136307 | PDM0060 818373023553 | **29 b**

PD Everyday Case iPhone SE - Charcoal kryt na tlf
Kryt na telefon Everyday Case

BZ00136308 | PDM0061 818373022631 | **29 b**

PD Everyday Case iPhone 14 - Charcoal kryt na tlf
Kryt na telefon Everyday Case

BIG

BZ00111317 | B 1303 4004943013031 | **24 b**

BIG Auto odstrkovadlo BOBBY CAR CLASSIC červené
Auto odstrkovadlo BIG Bobby Car Classic červené

BZ00111319 | B 54835 4004943548359 | **17 b**

BIG Power Bagr s figurkou 56 cm
BIG Power Bagr s figurkou 56 cm

BZ00111321 | B 54836 4004943548366 | **16 b**

BIG Power Nákladní auto sklápěčka s figurkou 31 cm
BIG Power Nákladní auto sklápěčka s figurkou 31 cm

BZ00111323 | B 54839 4004943548397 | **18 b**

BIG Power Míchačka s figurkou 39 cm
BIG Power Míchačka s figurkou 39 cm

BZ00111325 | B 56102 4004943561020 | **35 b**

BIG Auto odstrkovadlo BOBBY CAR FULDA CLASSIC černé
Auto odstrkovadlo BIG Bobby Car Fulda Classic černé

BZ00111327 | B 56127 4004943561273 | **30 b**

BIG Auto odstrkovadlo BOBBY CAR CLASSIC Policie
Auto odstrkovadlo BIG Bobby Car Classic Policie

BZ00111329 | B 56243 4004943562430 | **36 b**

BIG Auto odstrkovadlo BOBBY CAR NEO antracitové
Auto odstrkovadlo BIG Bobby Car Neo antracitové

BZ00111331 | B 56364 4004943563642 | **43 b**

BIG Odrážedlo motocykl Sport zelený
BIG Odrážedlo motocykl Sport zelený

BZ00111333 | B 56446 4004943564465 | **5 b**

BIG Ochranné návleky na botičky černé
BIG Ochranné návleky na botičky černé

BZ00111335 | B 56550 4004943565509 | **78 b**

BIG šlapací traktor Dieselross
BIG Šlapací traktor Dieselross

BZ00111337 | B 56865 4004943568654 | **41 b**

BIG Odrážedlo Speed Runner
BIG Odrážedlo Speed Runner

BZ00111339 | B 7711 4004943077118 | **17 b**

BIG pískoviště mušle modré
BIG Pískoviště mušle

BZ00111341 | B 7722 4004943077224 | **17 b**

BIG Pískoviště mušle růžové
BIG Pískoviště mušle

BZ00111343 | B 7723 4004943077231 | **17 b**

BIG Pískoviště mušle zelené
BIG Pískoviště mušle

SMOBY

BZ00111347 | SM 310143 3032163101437 | **29 b**

SMOBY Pískoviště zelené
SMOBY pískoviště zelené

BZ00111349 | SM 310261 3032163102618 | **98 b**

SMOBY Skluzavka XL 230cm s vlhčením
Skluzavka XL 230 cm s vlhčením

BZ00111351 | SM 310262 3032163102625 | **49 b**

SMOBY Skluzavka KS 150cm s vlhčením
Skluzavka KS 150 cm s vlhčením

BZ00111353 | SM 710130 3032167101303 | **63 b**

SMOBY Šlapací traktor Farmer XL zelený s vozíkem
Šlapací traktor Farmer XL zelený s vozíkem

BZ00111355 | SM 710304 3032167103048 | **89 b**

SMOBY Šlapací traktor Builder Max s bagrem a vozíke
Šlapací traktor Builder Max s bagrem a vozíkem

BZ00111357 | SM 810203 3032168102033 | **234 b**

SMOBY Domeček Neo Friends House rozšiřitelný
Domeček Neo Friends House rozšiřitelný

BZ00111359 | SM 810403 3032168104037 | **218 b**

SMOBY Domeček Chef rozšiřitelný
Domeček Chef house rozšiřitelný

BZ00111361 | SM 810405 3032168104051 | **214 b**

SMOBY Domeček zahradnický rozšiřitelný
Domeček zahradnický rozšiřitelný

BZ00111363 | SM 810406 3032168104068 | **170 b**

SMOBY Domeček My Neo House rozšiřitelný
Domeček My Neo House rozšiřitelný

BZ00111365 | SM 810500 3032168105003 | **131 b**

SMOBY Domeček Neo Jura Lodge rozšiřitelný
Domeček Neo Jura Lodge rozšiřitelný

BZ00111367 | SM 810713 3032168107137 | **109 b**

SMOBY Domeček Nature s kuchyní
Domeček Nature s kuchyní

BZ00111369 | SM 810800 3032168108004 | **259 b**

SMOBY Domeček na pilířích se skluzavkou
Domeček na pilířích se skluzavkou

BZ00111371 | SM 820200 3032168202009 | **157 b**

SMOBY Skluzavka Super Mega 2v1, 150 / 360 cm
Skluzavka Super Mega 2v1, 150/360 cm

BZ00111373 | SM 820402 3032168204027 | **78 b**

SMOBY Skluzavka Funny 2 červená
Skluzavka Funny 2 červená

BZ00111375 | SM 820505 3032168205055 | **49 b**

SMOBY Skluzavka KS 150cm s vlhčením tyrkysová zelen
Skluzavka KS 150 cm s vlhčením tyrkysová a zelená

BZ00111377 | SM 830104 3032168301047 | **11 b**

SMOBY Houpačka zelená Kočička
Houpačka zelená Kočička

BZ00111379 | SM 830201 3032168302013 | **21 b**

SMOBY Houpačka zelená Pejsek
Houpačka zelená Pejsek

VICHY

BZ00109957 | kVI707 3337875762298 | **17 b**

VICHY Capital Soleil Uv-age Denní Péče Spf50+ 40ml
Capital Soleil UV-Age denní péče SPF 50+ 40ml

BZ00109958 | kVI477 3337875419802 | **17 b**

VICHY Krém proti pigm. skvrnám Idéal Soleil 50 ml
Idéal Soleil ochranný krém proti pigmentovým skvrnám SPF 50+ 50 ml

BZ00109959 | kVI476 3337875585231 | **17 b**

VICHY Krém na opalování Idéal Soleil Anti-Age 50 ml
Idéal Soleil Anti-Age krém na opalování SPF 50+ 50 ml

BZ00109960 | kVI673 3337875810869 | **19 b**

VICHY Voděodol. fluidní sprej Capital Soleil 200 ml
Capital Soleil voděodolný fluidní sprej SPF 50+ 200 ml

BZ00109961 | kVI560 3337871325770 | **19 b**

VICHY Neviditelný hydrat. sprej Idéal Soleil 200 ml
Idéal Soleil neviditelný hydratační sprej SPF 50 200 ml

BZ00109962 | kVI540 3337871323622 | **12 b**

VICHY Matující fluid na obličej Capital Soleil 50ml
Capital Soleil ochranný matující fluid na obličej SPF 50 50 ml

BZ00109963 | kVI093 30065949 | **16 b**

VICHY Ochranná tyčinka Capital Soleil Stick 9 g
Ochranná tyčinka SPF 50+ Capital Soleil Stick 9 g

BZ00109964 | kVI084 3337871310714 | **20 b**

VICHY Samoopal. Auto bronzant Capital Soleil 100ml
Capital Soleil Auto bronzant samoopalovací mléko na obličej a tělo 100 ml

BZ00109965 | kVI245 3337871322694 | **17 b**

VICHY Opalovací mléko SPF 50+ Idéal Soleil 300 ml
Idéal Soleil opalovací mléko SPF 50+ 300 ml

BZ00109966 | kVI244 3337871323639 | **16 b**

VICHY Opalovací mléko pro děti Capital Soleil 300ml
Capital Soleil opalovací mléko pro děti SPF 50 300 ml

BZ00109967 | kVI414 3337875474887 | **18 b**

VICHY Gel pro citl. pleť SPF 50 Idéal Soleil 200 ml
Idéal Soleil ultratající mléčný gel pro citlivou pleť 200 ml

BZ00109968 | kVI415 3337875474900 | **18 b**

VICHY Gel pro citl. pleť SPF 30 Idéal Soleil 200 ml
Idéal Soleil ultratající mléčný gel pro citlivou pleť 200 ml

BZ00109969 | kVI416 3337871330200 | **15 b**

VICHY Hydratační mléko SPF 20 Idéal Soleil 300 ml
Idéal Soleil hydratační ochranné mléko SPF 20 300 ml

BZ00109970 | kVI478 3337875585217 | **19 b**

VICHY Sprej s betakarotenem Idéal Soleil 200 ml
Idéal Soleil ochranný sprej s betakarotenem SPF 30 200 ml

BZ00109971 | kVI521 3337871321826 | **17 b**

VICHY Hydratační mléko SPF 30 Idéal Soleil 300 ml
Idéal Soleil hydratační mléko na tělo a obličej SPF 30 300 ml

BZ00109972 | kVI522 3337871322724 | **15 b**

VICHY Mléko po opal. citl. pok. Idéal Soleil 300 ml
Idéal Soleil zklidňující mléko po opalování pro citlivou pokožku 300 ml

BZ00109973 | kVI542 3337875585187 | **19 b**

VICHY Sprej s kyselinou HA Idéal Soleil 200 ml
Idéal Soleil ochranný sprej s kyselinou hyaluronovou SPF 30 200 ml

BZ00109974 | kVI593 3337875695152 | **21 b**

VICHY Sprej s betakarotenem Capital Soleil 200 ml
Capital Soleil ochranný sprej s betakarotenem SPF 50 200 ml

BZ00109975 | kVI594 3337875695176 | **15 b**

VICHY Ochran. krém na obl. 3v1 Capital Soleil 50 ml
Capital Soleil zmatňující ochranný krém na obličej 3v1 SPF 50+ 50 ml

BZ00109976 | kVI679 3337875762250 | **19 b**

VICHY Ochranné mléko SPF 50+ Capital Soleil 200 ml
Capital Soleil ochranné mléko SPF 50+ 200 ml

BZ00109977 | kVI691 3337875821636 | **31 b**

VICHY Liftactiv Retinol Specialist Serum 30 ml
Liftactiv Retinol Specialist Serum 30 ml

BZ00109978 | kVI692 3337875832724 | **29 b**

VICHY Krém proti stárnutí Liftactiv Coll. S. 50 ml
Liftactiv Collagen Specialist denní krém SPF 50 50 ml

BZ00109979 | kVI695 3337875824033 | **21 b**

VICHY Neovadiol Peri&Post-Menopause oční krém 15 ml
Neovadiol Peri&Post-Menopause oční krém 15 ml

BZ00109980 | kVI697 3337875703406 | **14 b**

VICHY Normaderm PhytosolutionZmatňující péče 100 ml
Normaderm Phytosolution Mat Mist Spray zmatňující péče 100 ml

BZ00109981 | kVI686 3337871330347 | **11 b**

VICHY Hydrat. čisticí pleťový krém Pureté Thermale
Pureté Thermale hydratační čisticí pleťový krém

BZ00109982 | kVI62705 30165137 | **9 b**

VICHY Hydratační balzám na rty Naturalblend 4,5 g
Naturalblend hydratační balzám na rty 4,5 g – odstín Transparent

BZ00109983 | kVI687 3337875674423 | **8 b**

VICHY Pureté Thermale Soothing Eye 100 ml
Pureté Thermale Soothing Eye 100 ml

BZ00109984 | kVI640 3337875762335 | **5 b**

VICHY Výživný krém na ruce Ultra Nourishing 50 ml
Ultra Nourishing Hand Cream výživný krém na ruce 50 ml

BZ00109985 | kVI427 3337875533799 | **3 b**

VICHY Hydratační pleťová maska 2× 6 ml
Quenching Mineral Mask hydratační pleťová maska 2× 6 ml

BZ00109986 | kVI425 3337875533713 | **3 b**

VICHY Minerální čisticí jílová pleť. maska 2× 6 ml
Pore Purifying Clay Mask minerální čisticí jílová pleťová maska 2× 6 ml

BZ00109987 | kVI607 3337875646796 | **27 b**

VICHY Krém pro zralou pl. Neovadiol Rose Plat. 50ml
Neovadiol Rose Platinum rozjasňující a obnovující krém pro zralou pleť 50 ml

BZ00109988 | kVI424 3337875533768 | **3 b**

VICHY Minerální rozjas. pleť. peeling. maska 2× 6ml
Double Glow Peel Mask minerální rozjasňující pleťová peelingová maska 2× 6 ml

BZ00109989 | kVI147 3337871321994 | **15 b**

VICHY Odličovací emulze 3 v 1 Purete Thermale 300ml
Pureté Thermale odličovací emulze 3 v 1 300 ml

BZ00109990 | kVI312 3337871324568 | **22 b**

VICHY Noční péče Aqualia Thermale Night Spa 75 ml
Aqualia Thermal Night Spa intenzivní noční péče proti známkám únavy 75 ml

BZ00109991 | kVI592 3337875711098 | **20 b**

VICHY Ampule Liftactiv Specialist Glyco-C 10× 2 ml
Liftactiv Specialist Glyco-C ampule proti pigmentovým skvrnám 10× 2 ml

BZ00109992 | kVI006 3337871320980 | **11 b**

VICHY Čisticí pěna Purete Thermale 150 ml
Pureté Thermale čisticí pěna pro rozjasnění pleti 150 ml

BZ00109993 | kVI667 3337875774123 | **29 b**

VICHY Denní krém smíš. perinomenop. Neovadiol 50 ml
Neovadiol denní krém pro normální až smíšenou pleť v období perinomenopauzy 50 ml

BZ00109994 | kVI668 3337875774086 | **28 b**

VICHY Noční krém smíš. perinomenop. Neovadiol 50 ml
Neovadiol noční revitalizační pleťový krém pro období perinomenopauzy 50 ml

BZ00109995 | kVI666 3337875774161 | **28 b**

VICHY Denní krém suchá p. perinomen. Neovadiol 50ml
Neovadiol denní krém pro suchou pleť v období perinomenopauzy 50 ml

BZ00109996 | kVI001 3337871308612 | **8 b**

VICHY Termální voda z Vichy Objem 150 ml
Termální voda z Vichy 150 ml

BZ00109997 | kVI631 3337875674942 | **10 b**

VICHY Micel. voda pro citl. pl. Pureté Therm. 200ml
Pureté Thermale minerální micelární voda pro citlivou pleť 200 ml

BZ00109998 | kVI665 3337875773980 | **39 b**

VICHY Sérum menop. Neovadiol Meno 5 Bi-Serum 30 ml
Neovadiol Meno 5 Bi-Serum pleťové sérum pro období peri a postmenopauzy 30 ml

BZ00109999 | kVI488 3337875588225 | **17 b**

VICHY Krém suchá pleť Aqualia Thermale 50 ml
Aqualia Thermal vyživující hydratační krém pro suchou až velmi suchou pleť 50 ml

BZ00137000 | kVI551 3337875579919 | **29 b**

VICHY Denní kr. zralá pl. Neovadiol Rose Plat. 50ml
Neovadiol Rose Platinium rozjasňující a posilující denní krém pro zralou pleť 50 ml

BZ00137001 | kVI231 3337871323332 | **19 b**

VICHY Péče proti vráskám oč. Liftactiv Supr. 15 ml
Liftactiv Supreme integrální zpevňující péče proti vráskám v očním okolí 15 ml

BZ00137002 | kVI047 3337871322083 | **22 b**

VICHY Krém na kontur. očí a rtů Neovadiol Gf 15 ml
Neovadiol Gf vyhlazující krém na kontury očí a rtů 15 ml

BZ00137003 | kVI367 3337871330125 | **11 b**

VICHY Osvěžující čisticí gel Purete Thermale 200 ml
Pureté Thermale osvěžující čisticí gel 200 ml

BZ00137004 | kVI479 3337875543248 | **19 b**

VICHY Posil. a vyplň.pleťová péče Minerál 89 50 ml
Minéral 89 posilující a vyplňující Hyaluron-Booster oční 50 ml

BZ00137005 | kVI204 3337871322571 | **19 b**

VICHY Hydr. péče proti zn. únavy Hydra Mag C+ 50 ml
Hydra Mag C+ hydratační péče na pleť a oční okolí proti známkám únavy 50 ml

BZ00137006 | kVI559 3337875596763 | **17 b**

VICHY Hyaluron-Booster na oční okolí 15 ml
Posilující a vyplňující Hyaluron-Booster na oční okolí 15 ml

BZ00137007 | kVI581 3337875663083 | **15 b**

VICHY Čist. gel akné Normaderm Phytosolution 400 ml
Normaderm Phytosolution hloubkově čisticí gel proti nedokonalostem aknózní pleti 400 ml

BZ00137008 | kVI490 3337875588829 | **16 b**

VICHY Krém nor.smíš. citl. pl. Aqualia Therm. 50 ml
Aqualia Thermal lehký hydratační krém pro normální až smíšenou citlivou pleť 50 ml

BZ00137009 | kVI370 3337871330569 | **10 b**

VICHY Zdokonalující tonikum Purete Thermale 200 ml
Pureté Thermale zdokonalující tonikum 200 ml

BZ00137010 | kVI403 3337875414111 | **13 b**

VICHY Péče proti nedokonalost. pleti Normaderm 50ml
Normaderm zkrášlující péče proti nedokonalostem pleti 50 ml

BZ00137011 | kVI528 3337875607254 | **34 b**

VICHY Krém proti stárnutí pleti Liftactiv 50 ml
Liftactiv krém proti stárnutí pleti pro všechny typy pleti 50 ml

BZ00137012 | kVI346 3337871328795 | **26 b**

VICHY Péče vrás. norm.smíš. Liftactiv Supreme 50 ml
Liftactiv Supreme integrální zpevňující péče proti vráskám pro normální až smíšenou pleť 50 ml

BZ00137013 | kVI558 3337875660617 | **15 b**

VICHY Korek. péče akné Normaderm Phytosolut. 50 ml
Normaderm Phytosolution korekční péče s dvojím účinkem proti nedokonalostem aknózní pleti 50 ml

BZ00137014 | kVI557 3337875647182 | **27 b**

VICHY Péče krk obličej Neovadiol Phytosculpt 50 ml
Neovadiol Phytosculpt péče pro zpevnění a remodelaci kontur krku a obličeje 50 ml

VÍNO

BZ00109130 | 44275 8014519002297 | **5 b**

Víno Prosecco di Treviso Frizzante šroub
Prosecco di Treviso Frizzante DOC

BZ00109000 | 44164 8028553000454 | **6 b**

Víno Gorgo Pinot Grigio IGT
Pinot Grigio IGT

BZ00109020 | 1381 8000009003004 | **5 b**

Víno Frascati Superiore DOCG
Frascati Superiore DOCG

BZ00109220 | 37183 8023354150117 | **5 b**

Víno Sauvignon Malvasia Il Pumo IGT, San Marzano
Sauvignon Malvasia Il Pumo IGT

BZ00109003 | 44862 8014519002303 | **5 b**

Víno Chardonnay DOC, Santa Anna, Veneto
Chardonnay DOC

BZ00109170 | 434 8006725100218 | **8 b**

Víno Vermentino di Sardegna La Cala DOC
Vermentino di Sardegna La Cala DOC

BZ00109004 | 45536 8016729311008 | **9 b**

Víno Lugana Prestige DOC, Ca Maiol, Lombardia
Lugana Prestige DOC

BZ00109190 | 44173 8008326199158 | **7 b**

Víno Duve Uve IGT Bianco
Due Uve Bianco IGT, Bertani

BZ00109006 | 45780 8029077001903 | **8 b**

Víno Barbera d'Asti CasaScarpa DOCG, Scarpa, Piemon
Barbera d'Asti Casascarpa DOCG

BZ00109040 | 43688 8019873978165 | **6 b**

Víno Primitivo di Puglia I Muri IGP
Primitivo di Puglia I Muri IGP

BZ00109050 | 37468 8006366002193 | **6 b**

Víno Montepulciano d´Abruzzo Gemma DOC
Montepulciano d'Abruzzo Gemma DOC

BZ00109105 | 43689 8019873724458 | **9 b**

Víno Malvasia Nera Zolla IGP
Malvasia Nera Zolla IGT

BZ00008105 | 43691 8019873660329 | **6 b**

Víno Fantini Sangiovese IGP
Sangiovese IGT, Fantini

BZ00109115 | 36951 1000000001129 | **7 b**

Víno Chianti Colli Senesi DOCG
Chianti Colli Senesi DOCG

BZ00109065 | 1632 8004012000029 | **30 b**

Víno Brunello di Montalcino DOCG Caparzo
Brunello di Montalcino DOCG, Tenuta Caparzo

BZ00109007 | 45786 8029077001910 | **41 b**

Víno Barolo Tettimorra DOCG, Scarpa, Piemonte
Barolo Tettimorra DOCG

BZ00109205 | 44175 8008326139154 | **9 b**

Víno Valpolicella Classico Ripasso DOC Bertani
Valpolicella Classico Ripasso DOC

BZ00109195 | 44166 8028553000072 | **6 b**

Víno Bardolino chiaretto DOC Gorgo
Bardolino Chiaretto Classico DOC BIO Gorgo

11. ČASTÉ DOTAZY A ODPOVĚDI

REKLAMACE

Přišla mi poškozená paleta nebo krabice

Viditelně poškozený obal nepřebírejte, případně spolu s řidičem otevřete a udělejte zápis. A kontaktujte CS o stavu, že jste přijali/nepřijali.

Otevřel/a jsem krabici a zboží uvnitř je poškozené

Zboží i nepoškozenou krabici nafoťte a kontaktujte příslušné dodavatele, viz strana manuálu 18.

Zákazníkovi přestal výrobek fungovat

Reklamaci můžeme zákazníkovi vyřešit my. Postup reklamace u každého dodavatele je uvedený na straně Manuálu 14 – 18. U dodavatelů, kde reklamaci neřeší MKT, si ale může zákazník reklamaci po předání pokynů řešit sám.

ZÁMĚNA – ŠPATNÁ OBJEDNÁVKA

Omylem jsem zákazníkovi objednal špatné zboží

Objednávku předělejte. Pokud vám už zboží z CS došlo, tak ho IHNED vraťte > vytvořte vratkové MO a udělejte požadavek na svoz na CS na help.CS@dek.cz. Pak objednejte nové a správné zboží.

Zákazník si rozmyslel, že chce jiné zboží

Pokud zákazníkovi zboží ještě nebylo vydáno a stihnete ho odeslat do 30. 6. na CS, pak postupujte viz bod výše. Jinak je objednávka závazná, zboží nelze vracet. Ve výjimečných případech kontaktujte vaclav.matoulek@dek-cz.com.

Záměna – přišlo špatné zboží

Přišlo vám z CS jiné zboží, než jste objednali?
Kontaktujte help.CS@dek.cz.

Zdvojená objednávka

Vznikla zdvojená objednávka? Zboží je z nějakého důvodu objednáno 2×?
Zboží navíc IHNED vraťte na sklad > vytvořte vratkové MO a udělejte požadavek na svoz na CS na help.CS@dek.cz.

Stav zboží na e-shopu 0 ks

Zboží už není k dispozici?
Kontaktujte vaclav.matoulek@dek-cz.com.

Nejde vám udělat výdejka, protože je zboží na 0 ks?
Kontaktujte vaclav.matoulek@dek-cz.com.

Připsání bodů zpět zákazníkovi po chybné objednávce

Pokud vracíte zboží, budou body připsány zákazníkovi zpět na účet po NZ (návratce).

Potřebuju sloučit, převést, připsat body

Připisování bodů

- body se vždy připisují pouze na DL, nikdy ne na fakturu
- připisování bodů musí odsouhlasit příslušný PM
    - Petře Sťahelové zašlete žádost s číslem (čísly) DL, počtem bodů a souhlasem PM

Slučování zákazníků

- Slučování zákazníků je povolené pouze pokud:
    - Jeden člověk vlastní 2 firmy nebo funguje jako fyzická osoba a má i firmu.
    - Další variantou je, že odebíral na více pobočkách a je nutné převést body pouze na jednu pobočku.
- Systém umožňuje převádět všechny body, ne pouze část.
    - Nelze provádět převod pouze z vybraných DL.
    - Nelze převádět body z JZP.
- **Slučování by nemělo být pravidlem, ale výjimkou.**
- Slučování se provádí vždy z IČO na IČO. Ne z DL na DL.
    - Petře Sťahelové zašlete žádost, ze kterého IČO na jaké IČO se mají body převést.
- Slučování/převádění bodů je nutné nechat vždy autorizovat ŘR, autorizace ŘP nestačí! Pokud budete potřebovat převést/sloučit body, je nutné poslat se souhlasem ŘR.

DEUTER vybavení na cesty

JBL audio příslušenství

PEAK DESIGN příslušenství
k telefonům, cestovní organizéry

APPLE elektronika

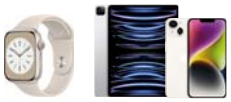

GERBER vybavení pro outdoor
a kempování

SMOBY a BIG pro hru
na zahradě

BOSCH pro malé pomocníky

BOSCH nářadí pro profesionály
i kutily, zahradní technika

KÄRCHER technika pro
domácnost, zahradu
a profesionály

INVIA poukazy na dovolenou

VICHY francouzská
dermokosmetika

ITALSKÁ VÍNA

DEK kolekce produktů

ARGOS ELEKTRO
poukazy na odběr zboží

PILSNER URQUELL, BIRELL
a PRAŽSKÁ ŠUNKA