DEK
STAVEBNINY

15. 4. – 14. 6.

MANUÁL
ŠTĚDRÁ DOVOLENÁ 2024

ŠTĚDRÁ DOVOLENÁ 2024

1. ÚVOD 3
2. SMYSL AKCE 3
3. ZÁKLADNÍ SEZNAM ÚKOLŮ PRO ŘEDITELE POBOČKY, MANAŽERY A VEDOUCÍ ODBYTU 4
4. HARMONOGRAM AKCE ŠTĚDRÁ DOVOLENÁ 5
5. PRAVIDLA PRO TELEFONICKÉ INFORMOVÁNÍ ZÁKAZNÍKŮ 6
6. PRAVIDLA PRO OSOBNÍ INFORMOVÁNÍ ZÁKAZNÍKŮ 12
7. PRAVIDLA PRO TELEFONICKÉ A OSOBNÍ KONTAKTOVÁNÍ ZÁKAZNÍKŮ NA KONCI AKCE 13
8. PRODUKTY ZA VĚRNOST 14
9. MANUÁL K AGENDĚ 21
10. PROPAGAČNÍ MATERIÁLY A OZNAČENÍ PRODEJNÍHO MÍSTA 28
11. PRODUKTY ZA VĚRNOST (SEZNAM) 30
12. ČASTÉ DOTAZY A ODPOVĚDI 62

1. ÚVOD

Držíte v ruce manuál, který vám odpoví na všechny otázky spojené s akcí ŠTĚDRÁ DOVOLENÁ 2024.

Věrnostní program ŠTĚDRÁ DOVOLENÁ 2024 je poděkováním zákazníkům za jejich věrnost. Věříme, že během telefonických rozhovorů nebo osobních schůzek budete mít v ruce dostatek argumentů, proč se podzimní nákupy ve Stavebninách DEK vyplatí. Pečlivým výběrem exkluzivních značek produktů za věrnost ostatně dáváme jasně najevo, jak moc si jejich přízně vážíme.

Přejme nám všem, aby ŠTĚDRÁ DOVOLENÁ 2024 bezezbytku splnila naše očekávání :-)

2. SMYSL AKCE

Cílem akce ŠTĚDRÁ DOVOLENÁ 2024 je být pro zákazníky co nejatraktivnější v době, kdy začíná stavařská sezóna.

Pro úspěch akce je nezbytná aktivní účast poboček, to znamená informovat zákazníky (formou telefonátů/schůzek) o výhodách, které s sebou účast ve věrnostním programu přináší.

Jak pobočka k propagaci akce ve svém regionu přistoupí, takový může očekávat výsledek.

Aktivita a poctivé splnění úkolů se vám vrátí ve splnění obchodního plánu, v navýšení obratu, v získání ročních bonusů a v osobním uspokojení z dobře vykonané práce.

3. ZÁKLADNÍ SEZNAM ÚKOLŮ PRO ŘEDITELE POBOČKY, MANAŽERY A VEDOUCÍ ODBYTU

- Seznámit se s tímto manuálem.
- Nastudovat a pochopit pravidla věrnostního programu.
- Uspořádat poradu OZ, KP, vedoucích pracovníků a odbytu a na ní s nimi společně probrat bodovou hodnotu jednotlivých produktů zahrnutých do akce ŠTĚDRÁ DOVOLENÁ, informovat je o pravidlech, strategii a plánech telefonování/schůzek a rozdělit další úkoly vyplývající z manuálu.
- Vyškolit OZ a KP jak telefonovat a osobně prezentovat ŠD.
- Vyškolit odbyt a skladníky ve výdeji bonusů. Je třeba seznámit VS/MS s pravidly přebírání produktů za věrnost od dopravce a řešení případných reklamací.
- Zajistit označení pobočky a vystavení bonusů dle manuálu.
- Zkontrolovat, že na pobočku dorazily veškeré marketingové materiály.
- Proškolit odbyt, jak pracovat s Agendou a bonusy.
- Osobně se aktivně účastnit, dohlížet a kontrolovat kvalitu telefonování.
- Organizovat a kontrolovat telefonování a informování TOP zákazníků.
- Dohlížet nad průběžným informováním zákazníků i v průběhu celé akce.

4. HARMONOGRAM AKCE ŠTĚDRÁ DOVOLENÁ

8. 4.	Spuštění webové prezentace ŠD
9. 4.	Hromadné rozeslání e-mailu se ŠD. Po odeslání mailu spustíme LCD.
15. 4.	Start ŠD
15. 4.	Hromadné rozeslání SMS se ŠD
3. – 5. 4.	Dodání tiskovin (publikace, tištěný manuál, záda do stojánku a kartónový stojan).
4. – 12. 4.	Hromadné rozesílání tištěné publikace a dopisu ŠD do schránek zákazníků Stavebnin DEK.
15. – 19. 4.	Obvolání zákazníků, viz bod 5. Pravidla pro telefonické informování zákazníků.
15. 4. – 3. 5.	Osobní kontaktování zákazníků, viz bod 6.
	V průběhu ŠD je možné vygenerovat z Agendy infomail s aktuálním počtem získaných bodů a návrhem produktů za věrnost, které si zákazník za své body může objednat.
4. 6.	Hromadné rozeslání DM s upozorněním na posledních 14 dní ŠD a s výzvou/připomenutím, aby si zákazníci objednali produkty nejpozději do 28. 6.
3. – 14. 6.	Obvolávání a osobní kontaktování zákazníků o konci ŠD, viz bod 7.
14. 6.	Ukončení ŠD. Je to pátek.
28. 6.!!!	Poslední den, kdy je možné objednat produkty za věrnost.
5. 8.	Ukončení předávání produktů za věrnost.
31. 8.	Vymazání bodů z kont zákazníků, za které nejsou rezervované produkty.

Obvolání a osobní kontaktování maximálního počtu zákazníků, podrobné vysvětlení naší akce a tím i finální pozitivní připomenutí na začátku sezóny, je klíčovým úkonem pro úspěch celé akce. Čím intenzivněji toto pobočka provede, tím větší získá přínos z celé akce a náskok před konkurencí.

5. PRAVIDLA PRO TELEFONICKÉ INFORMOVÁNÍ ZÁKAZNÍKŮ

Telefonického informování zákazníků o akci se účastní povinně ŘP, OZ

Termín: od 15. 4. do 19. 4. 2024.

ÚKOL

Každá pobočka během určených dnů telefonicky informuje zákazníky v kategorii

aktivní dle následujících pravidel:

- 80 telefonátů platí pro OZI, OZC, OZK, OZF, OZV, OZE
- 30 telefonátů platí pro ŘP
- počty pro OZR a KP navrhuje ŘP a schvaluje ŘR
- počty pro OZP reg. navrhuje divize a schvaluje OŘ.

Seznam zákazníků pro telefonické informování navrhuje ŘP, schvaluje ŘR.
O každém telefonickém kontaktu a reakci zákazníka je nutné zanést záznam do modulu PRODEJ/karta Zákazníci s vyznačením jeho reakce na akci a zápis z jednání.
Před zahájením telefonování je nutné vybrat v levém dolním rohu akci ŠTĚDRÁ DOVOLENÁ 2024.

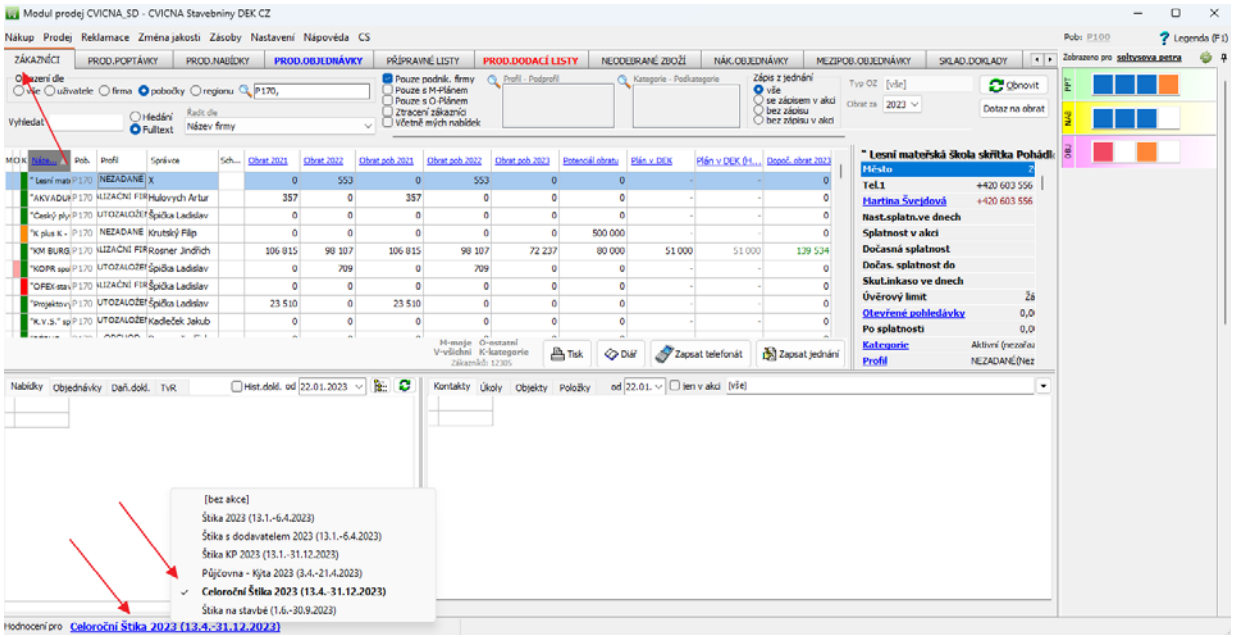

Telefonování proběhne podle těchto pravidel:

- Telefonování proběhne v pracovní době a z kanceláře.
- Při telefonickém rozhovoru si v Agendě vybírám zákazníka a ihned zaznamenávám výsledek rozhovoru. Jen tak lze dosáhnout toho, že mu nebude zavoláno 2×.
- ŘP se účastní telefonování také.
- Každý má před sebou při telefonování rozloženou publikaci akce s herním plánem, aby mohl pohotově reagovat na dotazy zákazníků.
- Nově je na všech kartách zákazníků defaultně nastavené zaškrtnutí na záložce MKT "automatické informování zákazníka o možnosti vyzvednutí produktů za věrnost" – generuje to automatický e-mail s informací o možnosti vyzvednutí. **Pokud budete chtít informovat některého zákazníka o vyzvednutí odměn osobně a osobně mu odměnu předat, je nutné to u tohoto zákazníka odškrtnout (= zrušit zaškrtnutí)**.

Postup:

1. Vyfiltruji si své firmy (ŘP vždy filtruje všechny firmy své pobočky).
2. Seřadím firmy podle obratu.
3. Žlutá barva v tomto poli znamená, že do firmy již volal kolega z pobočky.
4. Žlutá barva v tomto poli znamená, že jsem tam již volal já.
5. Telefony naleznu zde.
6. Zavolám klíčovým pracovníkům a provedu představení ŠD a telefonické jednání. Kliknu na tlačítko Zapsat telefonát.

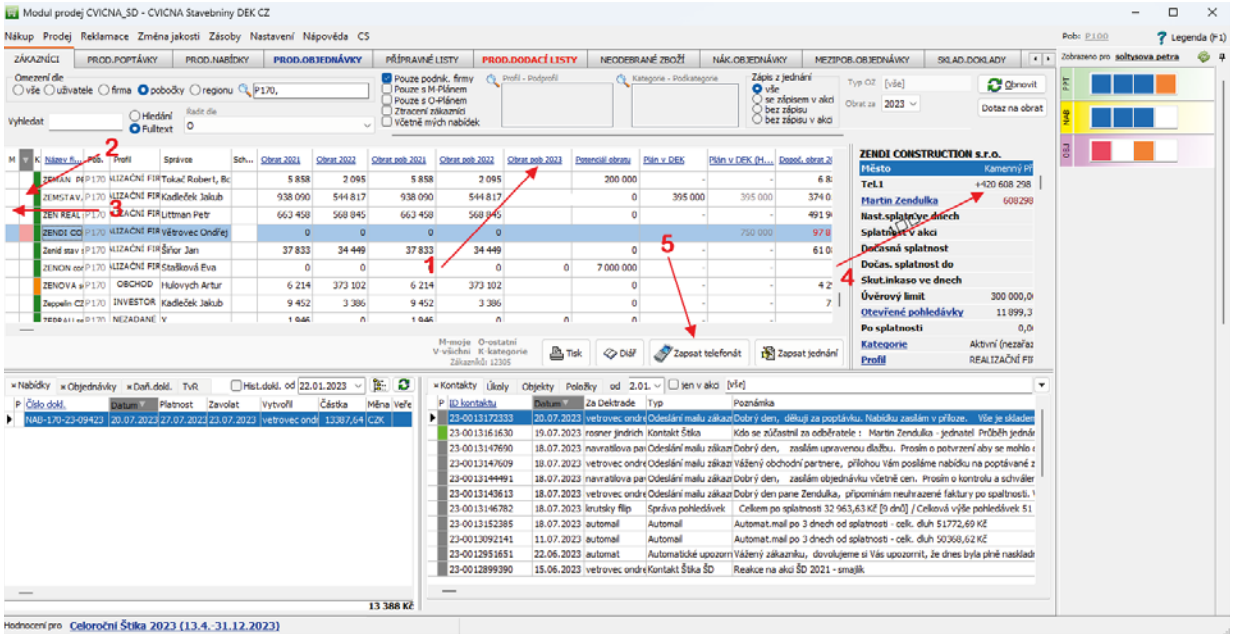

ŠTĚDRÁ DOVOLENÁ 2024

Po ukončení hovoru zaznamenám reakci zákazníka zaškrtnutím smajlíka od ☺ – vřelé přijetí, určitě využije až po ☹ – striktní odmítnutí, určitě nevyužije, a záznam o hovoru uložím.

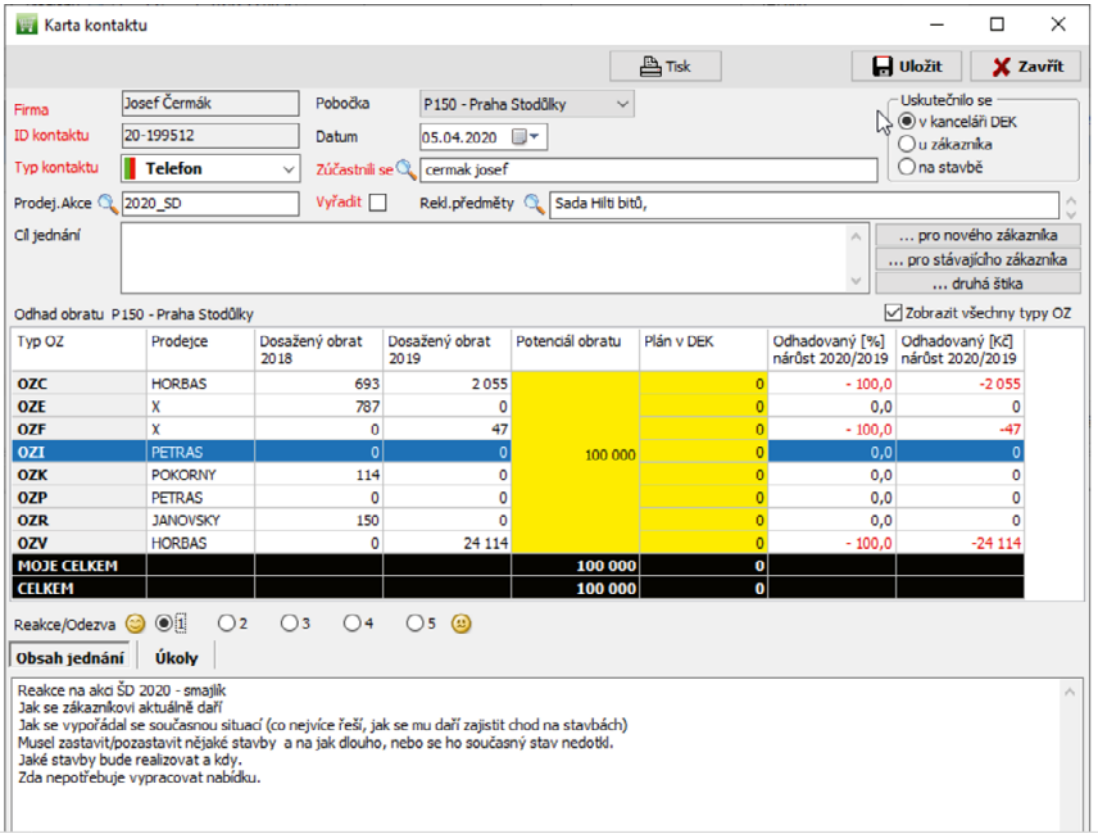

Vyberu si dalšího zákazníka.

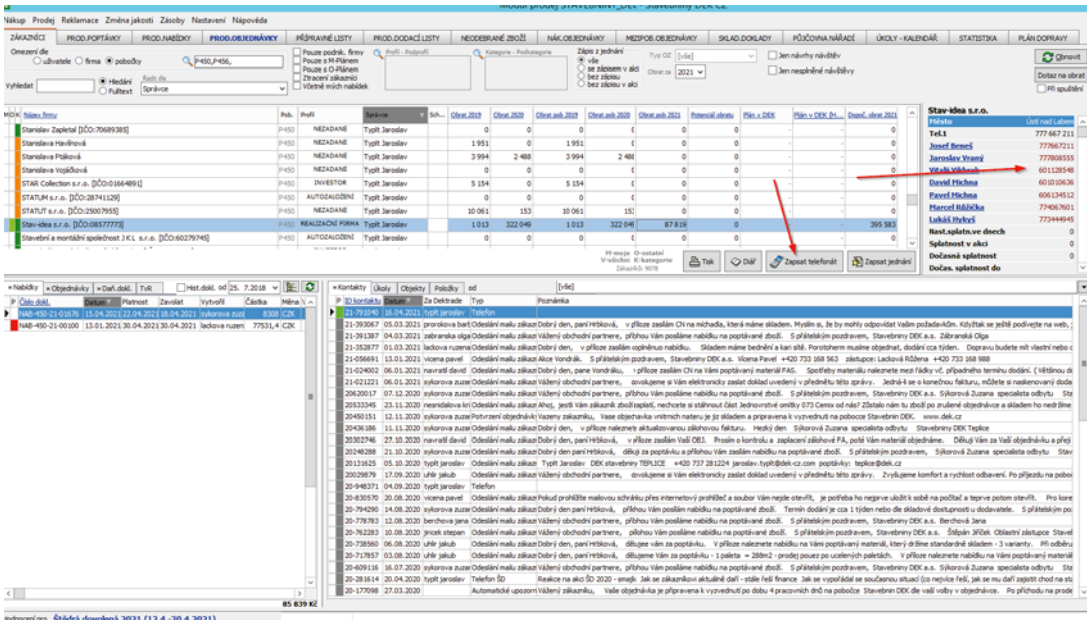

Poznámka: Pokud zavolá zákazník z jakéhokoli důvodu nám, je ideální s ním upozornění na akci provést, poté se již nemusí znovu obvolávat. Stačí pouze zapsat do Agendy.

Počet zaznamenaných hovorů si může každý kontrolovat v tabulce Statistika:

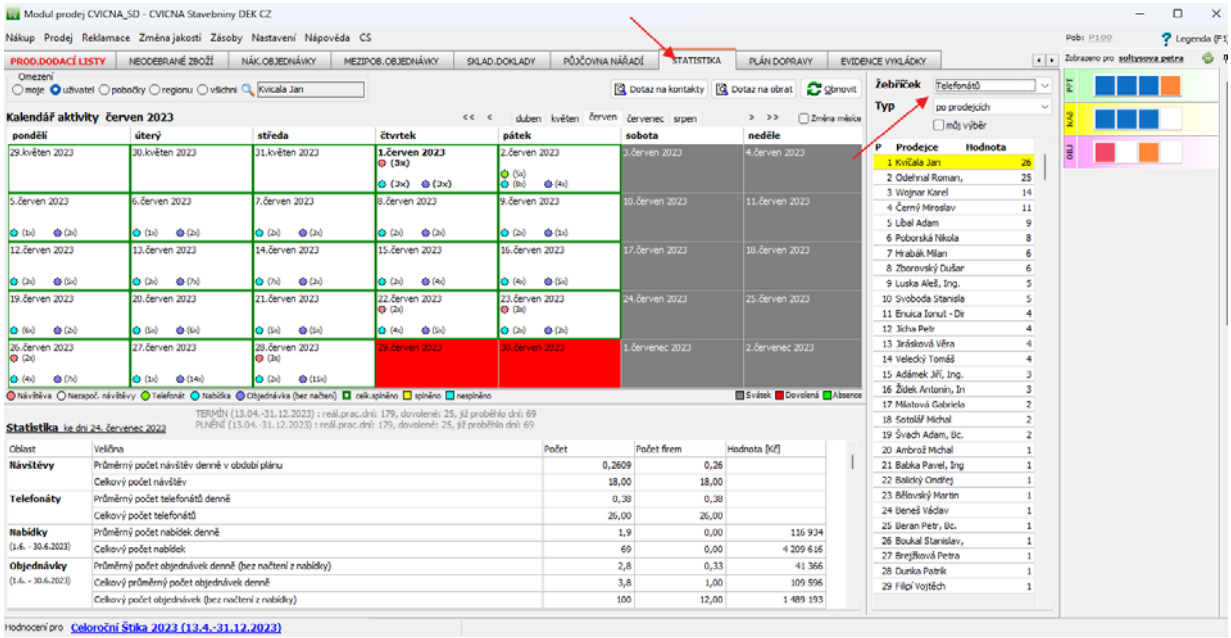

Podrobné informace získáte pod tlačítkem Dotaz na kontakty.

Po ukončení telefonování vyhodnotíme první reakci našich zákazníků na akci podle označených smajlíků.

PRAVIDLA TELEFONNÍHO HOVORU

Hlavní cíl telefonátu

Zaujmout zákazníka akcí ŠTĚDRÁ DOVOLENÁ 2024, vysvětlit ji tak, aby zákazník pochopil výhody, které pro něj plynou. Chceme, aby zákazník věděl, že když k nám přesměruje odběry, tak se mu to vyplatí.

1. Ujistit se, že zákazník o akci ŠD ví a krátce vysvětlit pravidla (za odběry je možné získat produkty za věrnost dle vlastního výběru z e-katalogu na www.dek.cz/stedra, DEK poukaz, případně jiný produkt za věrnost.
2. Vhodně upozornit na jedno z následujících témat:
    a) Upozornit a podrobněji mu vysvětlit pravidla soutěží u zboží, u kterého je pravděpodobné, že ho bude odebírat.
    b) Upozornit zákazníka na jeho poptávky a vyčíslit mu, kolik by získal, kdyby to objednal – získat objednávku.
    c) Upozornit na několik soutěží, u kterých by také mohl teoreticky něco odebrat.
    d) Upozornit zákazníka, kolik by dostal bodů, kdyby odebíral v letošním období stejně jako loni.

Dílčí cíle telefonátu

Pozitivně se zákazníkovi připomenout na začátku sezóny a zaujmout ho.

Získat informace o chystaných akcích nebo rovnou objednávku a vytvořit zápis z jednání.

Příprava na telefonát:

Podívám se, jaké má nyní zákazník nabídky (nebo jaké připravuje akce), a spočítám si, co by vše díky naší akci dostal navíc, když to vezme od nás. Při hovoru pak na to ve vhodnou chvíli upozorním. Demonstruji názorně výhodu, vyčíslím výnos a ihned si řeknu o potvrzení objednávek.

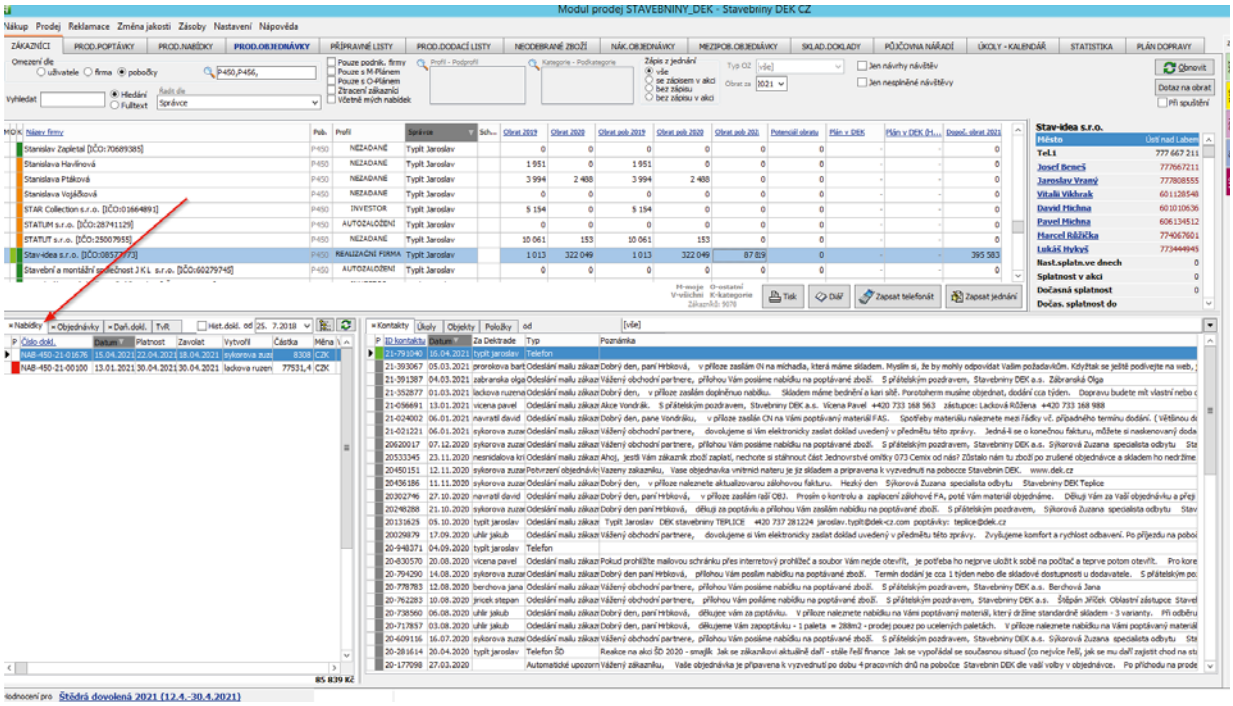

MOŽNÁ OSNOVA TELEFONÁTU

Osnova se liší podle toho, jestli hovořím se zákazníkem, který již naše Štědré akce dobře zná, anebo s nováčkem, který se účastní poprvé.

Nový zákazník

- Pozdrav a představení.
- Dotaz na to, jestli má zákazník 5 min času.
- Máme výhodnou akci ŠTĚDRÁ DOVOLENÁ …
- Zaujetí … vyčíslení objednávky, nabídky, očekávané akce nebo na základě loňských výsledků.
- Navázání dotazem, jestli už měl čas prostudovat naši publikaci a jestli všemu rozumí.
- Vysvětlení principu soutěže – více jak 380 akcí najednou a v každé může získat body, které smění za produkty za věrnost, které si může vybrat na webu www.dek.cz/stedra, kde je kompletní nabídka.
- Ceny si může vybírat ihned, anebo později najednou. Vypíchnutí nejdůležitějších akcí pro zákazníka podle jeho zaměření.
- Říci si o objednávku a získat ji!
- Pozitivní závěr

Zkušený zákazník

- Stručnější a neformálnější varianta předchozí osnovy s cílem upozornit na začátek akce.

6. PRAVIDLA PRO OSOBNÍ INFORMOVÁNÍ ZÁKAZNÍKŮ

Osobního informování zákazníků o akci se účastní povinně ŘP a OZ.

Termín: od 15. 4. do 3. 5. 2024.

ÚKOL

Každá pobočka během určených dnů osobně informuje zákazníky v kategorii aktivní dle následujících pravidel:

- 40 schůzek platí pro OZI, OZC, OZK, OZF, OZV, OZE
- 15 schůzek platí pro ŘP
- počty pro OZR a KP navrhuje ŘP a schvaluje ŘR
- počty pro OZP reg. navrhuje divize a schvaluje OŘ

Seznam zákazníků pro osobní informování navrhuje ŘP, schvaluje ŘR.
O každém osobním kontaktu a reakci zákazníka je nutné zanést záznam do modulu PRODEJ/karta Zákazníci s vyznačením jeho reakce na akci.

Každému obchodníkovi určí seznam zákazníků ŘP, schvaluje ŘR.
Každá návštěva bude zaznamenána zápisem do Agendy.

7. PRAVIDLA PRO TELEFONICKÉ A OSOBNÍ KONTAKTOVÁNÍ ZÁKAZNÍKŮ NA KONCI AKCE

Telefonické a osobní informování o závěru ŠD.

Termín: od 3. 6. do 14. 6. 2024.

ÚKOL

Každá pobočka během určených dnů telefonicky nebo osobně informuje zákazníky dle následujících pravidel:

- 50 telefonátů / schůzek platí pro OZI, OZC, OZK, OZF, OZV, OZE
- 15 telefonátů / schůzek platí pro ŘP
- počty pro OZR a KP navrhuje ŘP a schvaluje ŘR
- počty pro OZP reg. navrhuje divize a schvaluje OŘ

Seznam zákazníků pro telefonické a osobní informování navrhuje ŘP, schvaluje ŘR.
O každém telefonickém nebo osobním kontaktu a reakci zákazníka je nutné zanést záznam do modulu PRODEJ/karta Zákazníci s vyznačením jeho reakce na akci.

8. PRODUKTY ZA VĚRNOST

Produkty za věrnost je nejlépe objednávat přímo z e-shopu www.dek.cz. V případě, že nelze objednat z nějakého důvodu z e-shopu, můžete objednat tradičně z Agendy.

Při objednávání na e-shopu bude mít zákazník automaticky nastavenou pobočku, na které je registrovaný. Pokud bude chtít, bude mít možnost si zvolit k vyzvednutí produktů za věrnost jinou pobočku.

Všichni registrovaní zákazníci si mohou aktuální stav svého bodového konta zkontrolovat na e-shopu.

Objednávka vytvořená na e-shopu přijde na pobočku jako rezervační objednávka. V případě volby s odběrem na pobočce se vybaví (vytvoří MO) automaticky. V případě volby s dodáním napřímo k zákazníkovi se rezervační objednávka udělá na S096 a MO se vytvoří automaticky.

V případě objednávky napřímo k zákazníkovi s kombinací produktů za věrnost s výhradně osobním odběrem a přímým dodáním (např. pivo a televize) se vytvoří automaticky dvě rezervační objednávky.

U veškerých objednávek odměn **se předpokládá iniciativa zákazníka** (na e-shopu, telefonicky, osobně), DEK bez komunikace se zákazníkem žádné OBJ na odměny nevytváří, aby se na pobočkách zbytečně nehromadily nevyzvednuté odměny.

PLZEŇSKÝ PRAZDROJ

V rámci prvního závozu si každá pobočka pivo a šunku objednává sama.

BZ00000005	Pilsner Urquell 12° – 0,5l plech	min. 5 jakýchkoliv kartónů
BZ00000007	Birell Pomelo a Grep – 0,5l plech	min. 5 jakýchkoliv kartónů

Položky se objednávají po kartónech a výdej je v množstevní jednotce kusy!

Pro zásobování poboček pivem jsou zajištěny přímé závozy z Prazdroje na základě NO z Agendy, kterou si pobočka vytvoří sama dle stavu zásob piva na skladě. Objednávku je nutné udělat 2 dny před určeným závozovým dnem a v měrné jednotce kartóny.

Závozové dny jsou na intranetu https://intranet.dek.cz/logistika/?doc=0000041574

Minimální závozové množství bylo stanoveno na celkem 5 kartónů. Pokud bude pobočka potřebovat menší množství, je třeba spojit objednávku s nejbližší pobočkou. Nákup v distribučním centru NENÍ možný. Telefonní číslo určené pro změnu objednávky nebo řešení případných problémů nebo reklamací s dodávkami či zbožím je 377 066 088.

POZOR! Při přebírání zboží vždy zkontrolujte expiraci. V případě, že bude nižší než 3 měsíce, zboží raději nepřebírejte a s důvodem nedostatečné expirace vraťte dodavateli a info pošlete na info.marketing@dek.cz. V opačném případě nebude možné řešit

Po skončení akce je povinnost tyto přebývající bonusy odepsat ze skladu s důvodem odepsání: “50 REKL PR NED - vydáno na - bonusy pro zákazníky MKT kampaně“ na středisko POBOČKY. Tyto přebytky využijte na podporu prodeje formou odměn pro zákazníky. Bonusy je nutné rozdat co nejdříve z důvodu krátké doby spotřeby a také z důvodu nevyhovujících skladovacích podmínek na pobočce. Hodnota odepisovaných bonusů bude stržena z MKT rozpočtu pobočky.

Při přebírání je potřeba zboží řádně zkontrolovat a poškozené zboží nepřejímat na sklad. Počty poškozeného zboží je potřeba zaznamenat na dodací list, nafotit a napsat na info.marketing@dek.cz

KRÁLOVSKÁ ŠUNKA

Zásobování Královskou šunkou probíhá z centrálního skladu. Na svých skladech byste tak měli udržovat jen přiměřené množství pro okamžité výdeje.

Šunka nelze dodávat zákazníkovi přímo domů.

BZ00000022	Královská šunka Hamé 340g	1 kartón = 6 ks

KOLEKCE DEK

- Položky z kolekce DEK lze objednávat pouze na základě rezervační objednávky. Kolekci DEK lze doručit zákazníkovi přímo domů z CS. Některé položky budou dostupné až později.
- Některé položky z kolekce DEK, které jsou zároveň v prodejně (metry, světla…), je možné také využít pro okamžitý přímý výdej. Tyto položky lze „vzít“ ze standardní položky z prodejny, vydat ji jako BZ položku ze skladu xxx20. Následně je potřeba tyto sebrané kusy převést z prodejny na xxx20 a záměnou karet přehodit z prodejní na BZ položky. Toto lze dělat zpětně v určitém intervalu dle potřeby.

FISKARS

- Produkty FISKARS je možné nechat doručit přímo zákazníkovi domů. CSII zajistí dopravu po ČR přepravní společností.
- V případě potřeby záručního servisu pobočka nebo zákazník vyplní formulář z odkazu go.dek.cz/reklamacestedracz, a dále postupuje podle pokynů na něm uvedených.

BOSCH

- Nářadí a příslušenství BOSCH je možné nechat doručit přímo zákazníkovi domů. CSII zajistí dopravu po ČR přepravní společností.
- V případě potřeby záručního servisu může zákazník kontaktovat servis sám prostřednictvím odkazu http://go.dek.cz/reklamacebosch, pro uplatnění reklamace zákazník potřebuje svůj nákupní doklad. Nebo může zákazník přinést výrobek na pobočku a pracovník pobočky pak může výrobek reklamovat vyplněním formuláře na odkaze http://go.dek.cz/reklamacebosch nebo si objednat svoz tak, jako to dělá u standardního zboží BOSCH.

POZOR! V rámci B2B je standardní záruka na zboží BOSCH 1 rok. Nezapomeňte zákazníkům připomenout, aby zboží hned po obdržení zaregistrovali vyplněním formuláře – u modré na http://www.bosch-professional.com/warranty a u zelené na http://go.dek.cz/myboschgreen – a získají záruku 3 roky.

POUKAZY NA DOVOLENOU INVIA

- Položku vybraného typu / hodnoty poukazu vyberete do prodejního dokladu zákazníka. (hodnoty poukazů: 500 Kč, 1 000 Kč, 2 000 Kč, 5 000 Kč).
- **Poukazy na dovolenou se netisknou, ale odchází automaticky na e-mailovou adresu zákazníka.** Poukazy se u společnosti Invia musí uplatnit do 30. 5. 2026. Tedy lze koupit dovolenou před tímto datem na pozdější datum.
- Po zadání množství vybraných poukazů a potvrzení výběru Agenda vyžaduje potvrzení e-mailové adresy, na kterou má být poukaz odeslán. Adresa se načítá z kontaktu na kartě firmy. Adresu je možné upravit. Poukaz je možné poslat pouze na jednu e-mailovu adresu.
- Zákazník si může jako odměnu zvolit více poukazů na dovolenou INVIA.
- V případě, že si zákazník přeje opakované odeslání poukazu, je třeba najít dodací list, na kterém byl příslušný poukaz zákazníkovi „vydán“. DL si otevřete, postavíte se na řádek poukazu a pravým tlačítkem si otevřete menu, kde na posledním řádku je možnost „Znovu odeslat vouchery“.

POZOR! Všechny poukazy z jednoho dodacího listu se posílají jedním emailem a v jednom PDF!

POUKAZY ÚRS

- Poukazy ÚRS jsou ve formě papírové dárkové kartičky s unikátním kódem a návodem k použití. Zákazník při uplatnění postupuje podle něj.

POZOR! **Při ztrátě poukazu nelze vystavit duplikát!**

POUKAZY AQUAPALACE

- Poukazy AQUAPALACE jsou ve formě papírové dárkové kartičky s unikátním kódem a návodem k použití. Zákazník při uplatnění postupuje podle něj.
- Platnost vstupenek AQUAPALACE je do 30. 6. 2025.
- Platnost pobytových poukazů AQUAPALACE je do 31. 8. 2025. Do tohoto data je musí být uskutečněn vlastní pobyt.

POZOR! **Při ztrátě poukazu nelze vystavit duplikát!**

POUKAZY AQUALAND MORAVIA

- Poukazy AQUALAND MORAVIA jsou ve formě papírové dárkové kartičky s unikátním kódem a návodem k použití. Zákazník při uplatnění postupuje podle něj.
- Platnost vstupenek AQUALAND MORAVIA je do 31. 8. 2025.

POZOR! **Při ztrátě poukazu nelze vystavit duplikát!**

BIODERMA

- Produkty BIODERMA je možné nechat doručit přímo zákazníkovi domů. CSII zajistí dopravu po ČR přepravní společností.
- V případě potřeby reklamace kontaktujte Václava Matoulka (vaclav.matoulek@dek-cz.com) nebo marketingové oddělení.

ITALSKÁ VÍNA

- Italská vína nelze objednávat přímo domů zákazníkovi. Odběr je možný pouze na pobočce. (Spediční služba láhve nedistribuje.). Objednávky vytvořené na e-shopu budou automaticky rozděleny. Při ruční tvorbě MO je potřeba víno objednávat pouze na pobočku.

DYSON

- Produkty DYSON je možné nechat doručit přímo zákazníkovi domů. CSII zajistí dopravu po ČR přepravní společností.
- V případě potřeby záručního servisu pobočka nebo zákazník vyplní formulář z odkazu go.dek.cz/reklamacestedracz, a dále postupuje podle pokynů na něm uvedených.

KARTON P+P

- Produkty KARTON P+P je možné nechat doručit přímo zákazníkovi domů. CSII zajistí dopravu po ČR přepravní společností.
- V případě potřeby záručního servisu pobočka nebo zákazník vyplní formulář z odkazu go.dek.cz/reklamacestedracz, a dále postupuje podle pokynů na něm uvedených.

UNDER ARMOUR

- Produkty UNDER ARMOUR je možné nechat doručit přímo zákazníkovi domů. CSII zajistí dopravu po ČR přepravní společností.
- V případě potřeby výměny velikosti produktu pobočka nebo zákazník vyplní formulář z odkazu go.dek.cz/reklamacestedracz, a dále postupuje podle pokynů na něm uvedených.
- V případě potřeby reklamace produktu pobočka nebo zákazník vyplní formulář z odkazu go.dek.cz/reklamacestedracz, a dále postupuje podle pokynů na něm uvedených.

KÄRCHER

- Výrobky Kärcher je možné nechat doručit přímo zákazníkovi domů. CSII zajistí dopravu po ČR přepravní společností.
- V případě potřeby záručního servisu je potřeba napsat e-mail na adresu svoz@karcher.cz, který bude obsahovat: název výrobku, sériové číslo výrobku, popis vlastní závady a text, že žádáte o svoz z adresy a napsat z jaké adresy. Servis Kärcher si poté výrobek vyzvedne a po opravě vrátí.

LINDR

- Produkty LINDR je možné nechat doručit přímo zákazníkovi domů. CSII zajistí dopravu po ČR přepravní společností.

- V případě potřeby záručního servisu kontaktujte Václava Matoulka (vaclav.matoulek@dek-cz.com) nebo marketingové oddělení.

APPLE

- Produkty APPLE je možné nechat doručit přímo zákazníkovi domů. CSII zajistí dopravu po ČR přepravní společností.
- V případě potřeby záručního servisu pobočka nebo zákazník vyplní formulář z odkazu go.dek.cz/reklamacestedracz, přiloží jej k výrobku a zašle na servisní oddělení společnosti FAST.

POUKAZY NA ODBĚR ZBOŽÍ A SLUŽEB STAVEBNIN DEK

- Přímo z Agendy bude možné vytisknout poukaz na slevu z příštího nákupu v cenách 500 Kč, 1 000 Kč a 5 000 Kč bez DPH. Pro uplatnění slevy stačí číslo poukazu zadat při prodeji do čísla položky – Agenda vše ostatní zařídí sama.
- **Pozor! Platnost poukazů je nutné dodržet! Případné prodloužení je možné jen do konce roku, ve kterém je poukaz vydán.**

Reklamaci všech produktů za věrnost zákazník může uplatňovat prostřednictvím našich prodejen.

Přehled dostupnosti produktů za věrnost

produkty za věrnost	ihned k odběru v prodejně	na objednávku s vyzvednutím ve Stavebninách DEK	na objednávku se zasláním na adresu v ČR
UNDER ARMOUR sportovní oblečení, obuv a doplňky		✓	✓
OXYBAG školní a kreativní sety		✓	✓
FISKARS zahradní nářadí a zavlažování		✓	✓
BOSCH nářadí pro profesionály i kutily, zahradní technika		✓	✓
KÄRCHER technika pro domácnost, zahradu a profesionály		✓	✓
INVIA poukazy na dovolenou*			
AQUAPALACE PRAHA vstupenky		✓	✓
AQUALAND MORAVIA vstupenky		✓	✓
BIODERMA dermatologická péče		✓	✓
DYSON domácí spotřebiče		✓	✓
APPLE elektronika		✓	✓
LINDR výčepní zařízení		✓	✓
ITALSKÁ VÍNA		✓	
DEK kolekce produktů		✓	✓
ÚRS poukazy na nákup produktů		✓	✓
STAVEBNINY DEK poukazy na odběr zboží a služeb	✓	✓	
PILSNER URQUELL, BIRELL a KRÁLOVSKÁ ŠUNKA	✓	✓	

* Poukazy INVIA budou po objednání zaslány na e-mailovou adresu zákazníka.

Pravidla reklamací poškozených či neúplných zásilek

- Veškeré zásilky je nutné ještě v přítomnosti řidiče důkladně prohlédnout a zkontrolovat ze všech stran – neporušenost a nerozlepení obalů, nepoškození a ne-uvolnění ochranných plastových fólií, nerozříznutí originálních pásek a přelepek výrobce, neporušení ochranných firemních pásek. Jejich následného přelepení další průhlednou páskou.
- Velmi důležitá je kontrola stavu obalu zásilky, zda na obalu nejsou žádné deformace, průrazy či jiná poškození. Kontrolovat také úplnost obsahu rozlepených, rozbalených či částečně rozbalených palet a balíků dle vždy přiloženého dodacího listu (faktury). V případě výhrady provést okamžité zapsání do přepravního listu řidiče.
- Pozdější reklamace na **viditelné či jinak rozpoznatelné poškození (chrastivý zvuk atd.) zásilek nejsou přepravcem akceptovány!** Též je nutno pozorně zkontrolovat, zda souhlasí počet (ks) dodaných balíků či palet a jejich přepravní čísla s počtem napsaných kusů a čísel zásilek na přepravním listu přepravce. Při převzetí zásilek od řidiče je nutné vždy potvrzovat pouze skutečný počet dodaných zásilek.
- Pokud zásilku tvoří paleta/y, je povinnost za přítomnosti řidiče tuto paletu rozbalit, zkontrolovat a zapsat do přepravní listiny případné poškození či chybějící zboží. V případě, že fólie je na první pohled nepoškozena a nachází se pod ní poškozené zboží (pružný obal se může jevit jako nepoškozený, má vratný efekt), používejte formu zápisu „pod pružným obalem poškozeno“. **Řidič je povinen počkat, až zákazník celou zásilku zkontroluje**, a svým podpisem potvrdí její přebrání dle přiloženého dodacího listu či faktury.
- Pokud se zásilka jeví jako výrazně poškozená či k dodávané zásilce vzhledem k jejímu stavu máte podezření na vykradení či poškození, můžete zásilku odmítnout převzít a vrátit zpět. Při tom také zapíšete do přepravního listu výhradu: nepřevzato – poškozeno, nekompletní atd.
- Při zápisu popisujte konkrétní stav věci nebo mechanizmus poškození a **nenechte se ovlivňovat řidičem k zápisu**, který popis stavu věci upravuje, či dokonce překrucuje. Nepoužívejte rozporuplné tvrzení typu: obal neporušen – zboží totálně poškozeno atd.
- **BEZ PÍSEMNÉHO ZÁPISU VÝHRADY V PŘEPRAVNÍM LISTU ŘIDIČE NELZE U PŘEPRAVNÍ SLUŽBY UPLATŇOVAT NÁHRADU ŠKODY NA VIDITELNÁ POŠKOZENÍ ZÁSILEK!**

9. MANUÁL K AGENDĚ

Při prodeji načítáme zákazníkovi body do jeho bodového konta. Produkty za věrnost se tisknou podle nastavení na kartě položky buď přímo na dodací list, nebo na zvláštní doklad (výdejka, poukaz). Na daňový doklad se u produktů za věrnost tiskne aktuálně nastavená jednotková cena, která se následně za celý doklad vynuluje službovou položkou (S10202). U této položky je nastaven text, který říká, že je uplatněna sleva za odběr v rámci akce.

Ve spodní části se tiskne přehled všech dokladů, na které mohla být sleva aplikována.

POSTUP PRÁCE V AGENDĚ

Tvorba nabídky

Do nabídky/objednávky zboží je možné zákazníkovi vložit produkty, na které by mohl mít nárok. Vkládá se přes přehled bonusů, tedy stejně, jako když se dělá výdej produktů za věrnost.

Zákazník musí být vždy dobře informován o tom, že produkty za věrnost jsou vázané na termíny a na odběr v nabídce uvedeného množství. Též je vhodné zákazníka informovat i o možnostech volby jiných produktů.

Tvorba dodacího listu/daňového dokladu

O tom, že se na položku vztahuje produkt za věrnost, se dozvíte přímo na dokladu barvou u čísla položky.

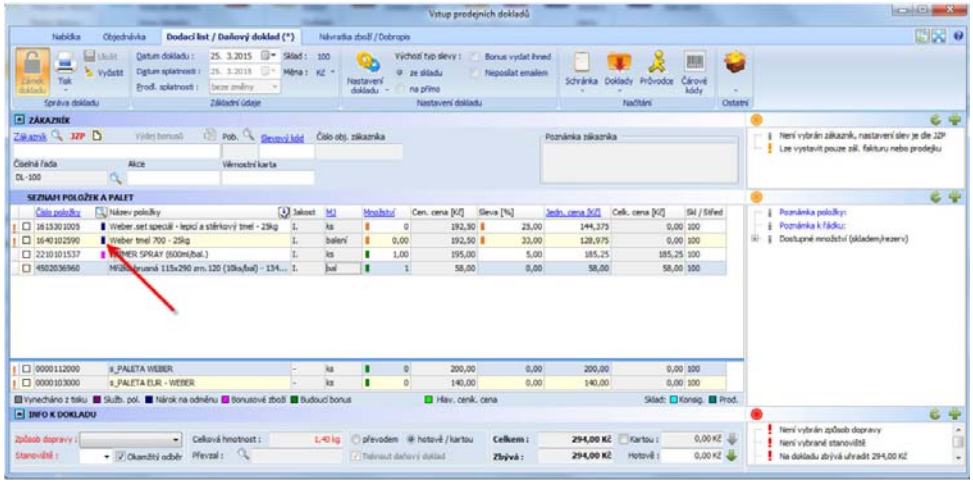

U všech zákazníků je volba na kartě zákazníka Nevydávat zboží ihned na začátku akce zatrhnutá (načítáme body do konta). Pokud potřebujete zákazníkovi produkt za věrnost vydat ihned, máte možnost zatrhnout na dodacím listu/daňovém dokladu volbu Bonus vydat ihned – zobrazí se přehled produktů za věrnost k aktuálnímu dokladu a produkty rovnou vložíte na doklad.

Poznámka: Některé jiné souběžné akce mohou mít nastaven výdej bodů ihned přímo na Skupině bodů, pak se vždy možnost rozdělení bodů zobrazí.

Tvorba dobropisů

Dobropisováním zboží v akci se na pozadí body z konta odečítají, dobropisováním vydaných produktů se body do konta přičítají.

Zákazník nesmí mít minusové konto. Pokud k tomu dojde, musí buď body dokoupit, nebo produkty za věrnost vrátit. Do té doby mu nelze bonusy vydat.

V případě, že uděláte na dokladu chybu a celý ho dobropisujete, vždy musíte dobropisovat i všechno bonusové zboží, a to včetně slevových služeb, které byly na dokladu (S10202).

V případě dobropisování potravinových produktů je důležitá kontrola data expirace.

OBJEDNÁVKA A VÝDEJ BONUSŮ – JEDINÝ MOŽNÝ POSTUP

Cílem je, aby primárně objednávku vytvářel zákazník na e-shopu, pokud z nějakého důvodu nechce, tak:

Tvorba rezervační objednávky s výdejem na pobočce

V modulu Prodej > Dodací list/Daňový doklad (Ctrl + F) zadáte [1] Zákazníka, [2] Způsob dodání a poté zvolíte [3] Výdej bonusů. V záložce [4] výdej bonusů po nadskupinách si pak vyberete [5] počet na sklad. Je potřeba také hlídat [6] dostupnost produktů na skladě dodavatele. Dostupnost je též vidět na e-shopu.

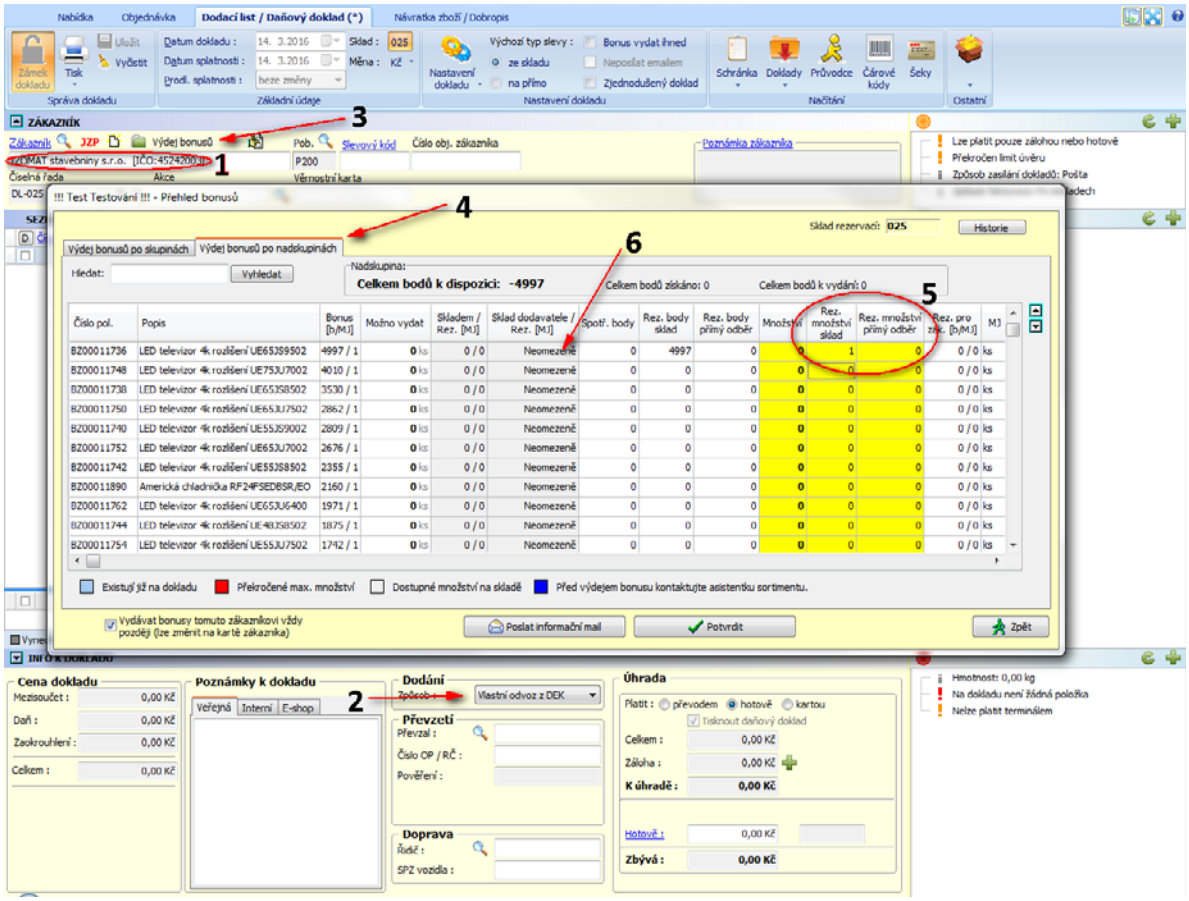

Tvorba rezervační objednávky s dodáním k zákazníkovi

Pobočku/sklad pro rezervaci vyberete v pravém horním rohu okna Přehled bonusů, do kterého se dostanete přes dotazy > omezení odběratele > neuplatněné body. Pro dodání napřímo musíte vždy vybrat S096 a počty vyplňte pouze do sloupce Rez. Množství Sklad. Sloupec na přímý odběr sloužil pro objednání přímo od dodavatele, které již není možné (vše jde z CSII).

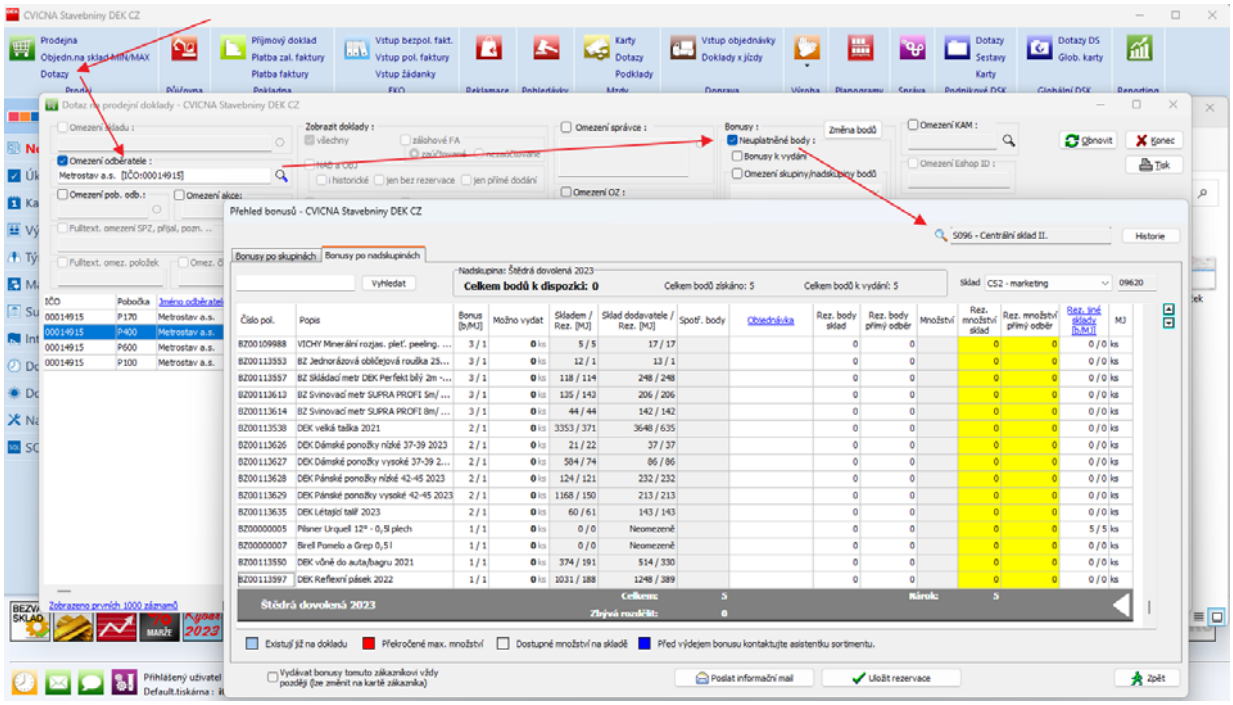

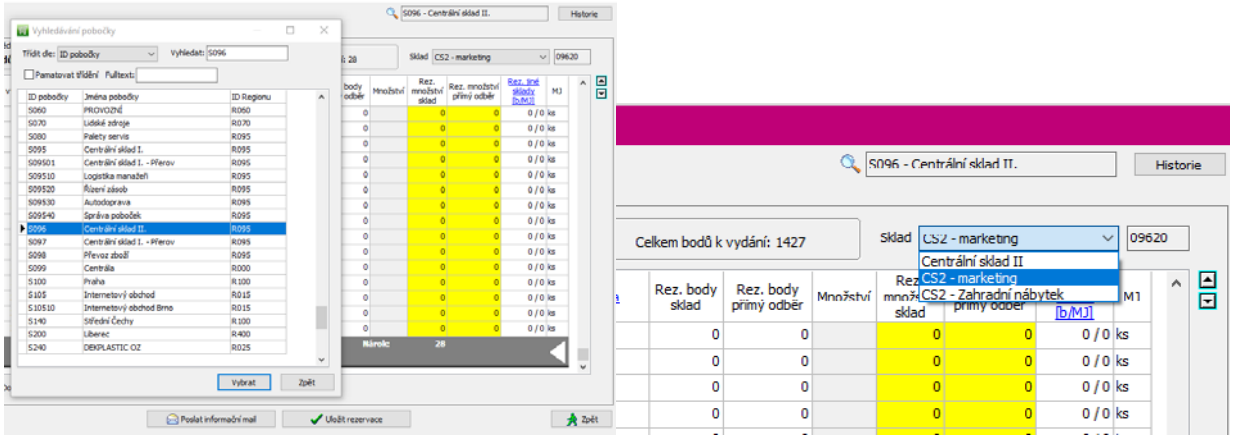

Vytvoření objednávky

Bonusy s odběrem na pobočce, pokud OBJ vytváří pobočka, je nutné vždy vytvořit MO po jednotlivých OBJ – jedině tímto způsobem bude CSII kompletovat objednávky pro jednotlivé zákazníky. Tento postup se týká pouze ZO položek.

Výdej produktů za věrnost

Probíhá téměř stejně jako vytvoření rezervační objednávky, pouze s tím rozdílem, že ta je již

vytvořená. V kontextové nabídce pouze vyberete Přesunout všechny body z rezervací do vydávaných.

Volbu „Přesunout všechny body z rezervací“ používejte pouze v případě, kdy je skladem vše, co má zákazník k vydání, jinak to způsobí, že rezervace na položky, které skladem nejsou, se vynulují.

Nesmí se vytvářet výdejky dopředu.

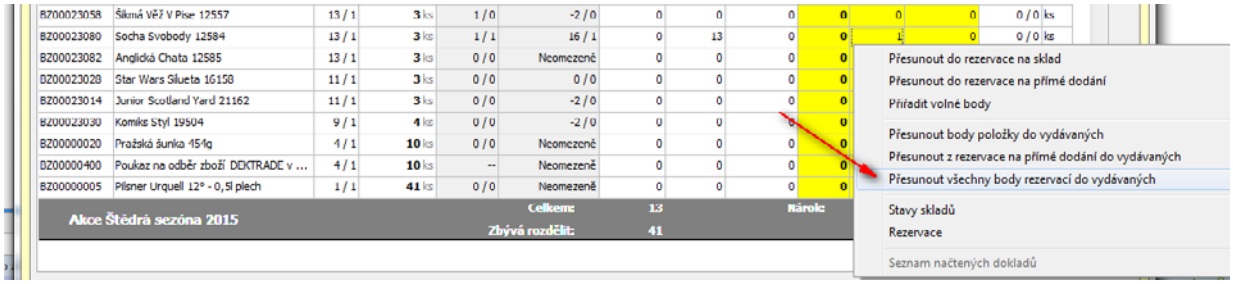

Uplatnění poukazu

Na výdejním dokladu (dodací list) zadáte celé číslo poukazu. Vše ostatní Agenda automaticky doplní. Platnost je uvedena na poukazu. V případě, že zákazník nestihne poukaz vyčerpat před koncem jeho platnosti, je možné požádat o prodloužení platnosti.

Prodloužení platnosti poukazu schvaluje Manažer obchodního oddělení (Martina Miltáková). Číslo šeku, souhlas Manažera obchodního oddělení a nový datum platnosti šeku zašlete na adresu help.it@dek.cz (v kopii na Manažera obchodního oddělení), kde se o prodloužení postarají.

Přehled rezervací

Využijte dotaz Prodejna > Dotazy na prodejní doklady.

Zatrhněte Neuplatněné body, vyberte aktuální nadskupinu. V přehledu máte veškeré informace o aktuálním stavu bodů, kontaktujte zákazníky a přes tlačítko Detail bonusů rezervujte produkty.

Kontrolovat objednané, naskladněné a nevydané produkty zákazníkům můžete volbou Bonusy k vydání.

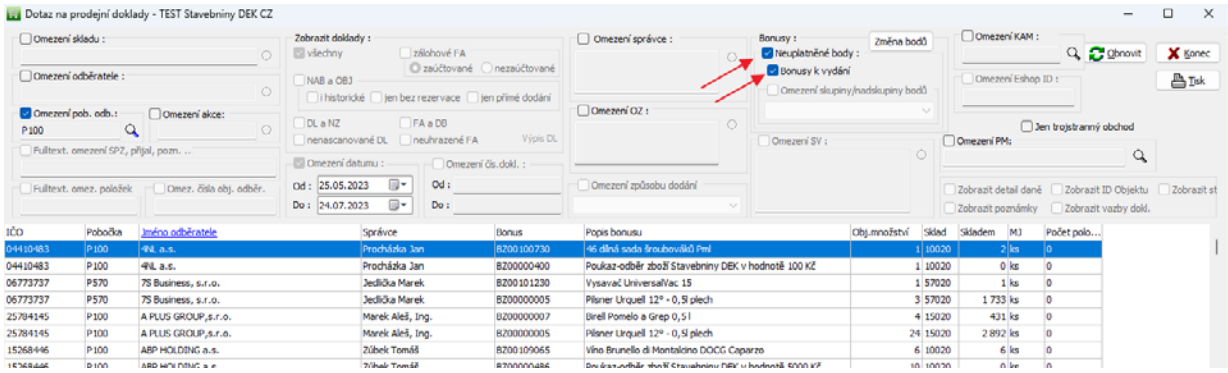

Odesílání informačního mailu s aktuálním stavem bodového konta zákazníka

V průběhu akce ŠTĚDRÁ DOVOLENÁ je možné vygenerovat e-mail s aktuálním počtem získaných bodů a s návrhem produktů za věrnost, které si zákazník za své body může objednat.

V modulu Prodej/Dotazy na prodejní doklady zatrhněte kolonku Neuplatněné body.

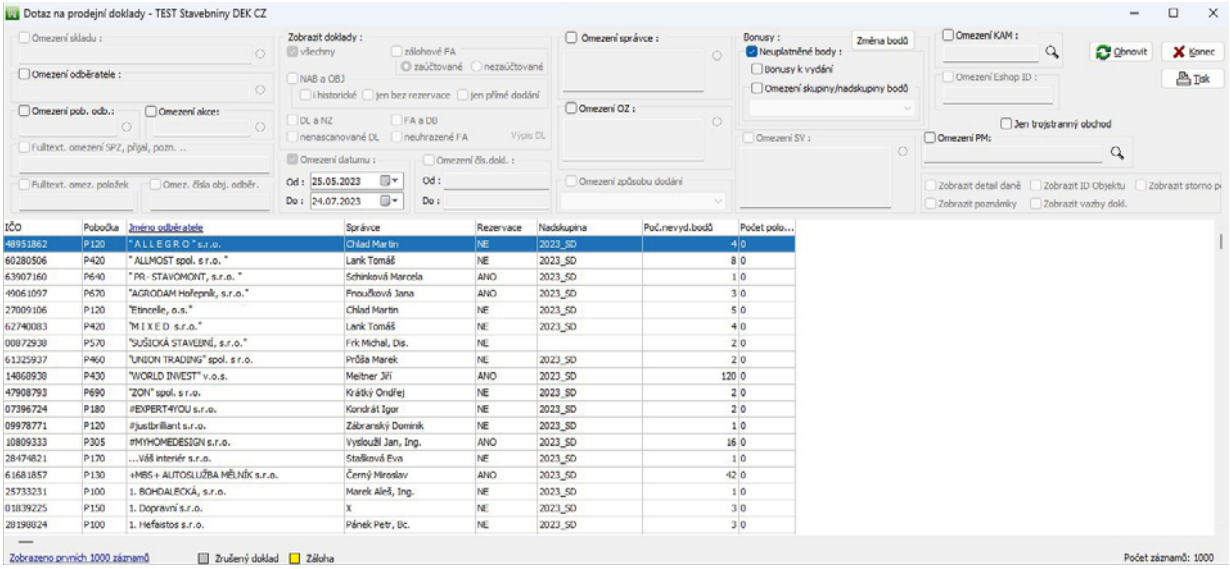

U vybraného zákazníka klikněte na pravé tlačítko myši a z rozbalené nabídky zvolte „Zaslat informační mail“. Poté vybere e-mailovou adresu a automaticky se vám vygeneruje e-mail včetně možných produktů. Znění e-mailu je možné upravovat.

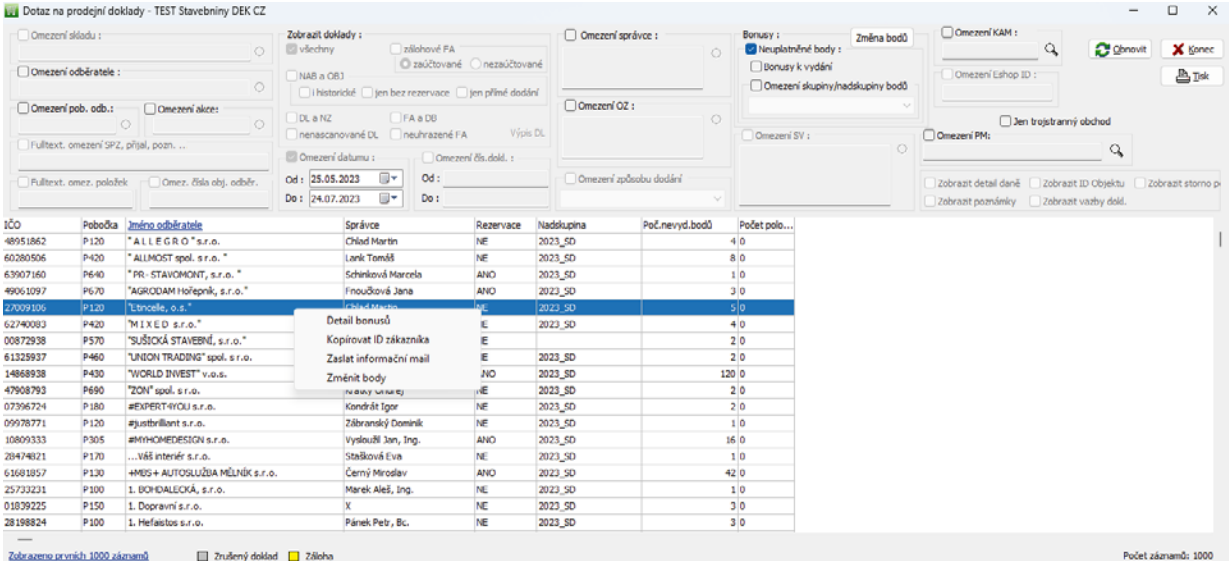

JAK FUNGUJE OBJEDNÁVÁNÍ PRODUKTŮ ZA VĚRNOST Z E-SHOPU DEK.CZ

- Zákazník se na webu přihlásí do svého účtu, vpravo nahoře se zobrazí jeho jméno
- a vedle něj také aktuální stav bodového konta.
- Přes položku věrnostní program v menu nebo přes banner ŠD se zákazník dostane do e-shopu produktů za věrnost.
- Poté, co si do košíku vybere produkty, objeví se mu speciální „košík odměn“.
- Při potvrzování objednávky si zákazník může vybrat i jinou pobočku pro vyzvednutí, než je jeho domovská.
- V Agendě se poté objednávka ukáže jako (rezervační) OBJ.
- E-shopové objednávky s odběrem na pobočce jsou distribuované přes CSII. Nově také CS zasílá i objednávky na přímo k zákazníkovi (tzn. všechny ZO položky).
- Na tyto objednávky se automaticky vytvoří MO z CSII (více informací v samostatném bodě níže).

ZMĚNY V OBJEDNÁVÁNÍ VE VĚRNOSTNÍM PROGRAMU NA E-SHOPU NEBO POBOČCE S PŘÍMÝM DODÁNÍM

E-shopové objednávky bonusů s dopravou přímo zákazníkovi jsou distribuované přes CSII. Bonusová objednávka z e-shopu s touto volbou odběru vznikne rovnou na marketingový sklad CSII, odkud jsou Centrálním skladem následně odměny distribuovány zákazníkům.

Bonusové objednávky z pobočky s dopravou přímo zákazníkovi se vytváří rovněž na marketingový sklad CSII, odkud jsou Centrálním skladem následně odměny distribuovány zákazníkům. K tomu je potřeba v rezervaci bonusů vybrat pobočku S096 a sklad 09620. Zbytek procesu již pak opět řeší CSII.

Největší změna v objednávání bonusů napřímo je, že přímé závozy zákazníkům řeší CSII

A: Jak to funguje u e-shopových objednávek v bodech:

1. Zákazník na e-shopu vytvoří OBJ. V případě osobního odběru na pobočku, v případě dopravy na přímo na CSII.
2. Automat v případě osobního odběru z OBJ vytvoří MO a zašle ji na CSII. V případě dopravy napřímo je již OBJ vytvořena na CSII.
3. CSII na základě požadavku v MO dodá položky pobočce, na základě OBJ přímo zákazníkovi.
4. Poté, co se na CSII sejdou všechny položky z MO, tuto zabalí a vyskladní na pobočku.
5. Automat také zašle informační e-mail zákazníkovi o stavu objednávky.

B: V případě, že OBJ s osobním odběrem vytváří pobočka, je nutné vždy vytvořit MO po jednotlivých OBJ – jedině tímto způsobem bude CSII kompletovat objednávky pro jednotlivé zákazníky. Tento postup se týká pouze ZO položek.

Pokud pobočka vytváří OBJ na přímo, již od CSII nic neobjednává, protože OBJ se vytvoří právě na CSII, který následně odměny doručí zákazníkovi.

SO položky (pivo a šunka) se nadále objednávají hromadně u dodavatelů, tj. u těchto položek se nic nemění.

Na všech kartách zákazníků bude nově defaultně nastavené na záložce MKT “automatické informování zákazníka o možnosti vyzvednutí produktů za věrnost” – generuje automail s informací o možnosti vyzvednutí.

Pokud bude OZ chtít informovat zákazníka osobně a osobně mu bonus předat, je nutné to odškrtnout (= zrušit zaškrtnutí).

10. PROPAGAČNÍ MATERIÁLY A OZNAČENÍ PRODEJNÍHO MÍSTA

SEZNAM POS MATERIÁLŮ PRO POBOČKU

- Upoutávka do multifunkčního stojánku
- Publikace
- Upoutávka na LCD panel
- In-store rádiový spot
- Kartónový stojan

OZNAČENÍ PRODEJNÍHO MÍSTA

Upoutávka do multifunkčního stojánku

Kartónový stojan

Publikace

Informuje o kompletní nabídce sortimentu, který je v akci ŠTĚDRÁ DOVOLENÁ 2024. Publikace vložte a průběžně doplňujte na poličku kartónového stojanu. Rezervu uložíte v zadní části stojanu, čímž zvýšíte i jeho stabilitu.

Upoutávka na LCD panelu

Informuje o akci ŠTĚDRÁ DOVOLENÁ 2024 v prodejně. Projekce je řízena centrálně. Je nutné zkontrolovat, zda v době akce na obrazovkách tato upoutávka běží.

Kartónový stojan, publikaci a reklamu ve stojánku ŠTĚDRÁ DOVOLENÁ 2024 odstraňte po skončení akce 14. 6. 2024!

Informace v manuálu ŠTĚDRÁ DOVOLENÁ 2024 se mohou v průběhu akce měnit. Na změny pravidel v manuálu budete upozorněni e-mailem.

Aktuální manuál k Agendě najdete vždy na intranetu:

PODPORA > MARKETING > Služby marketingu > Věrnostní programy > ŠTĚDRÁ DOVOLENÁ 2024

11. PRODUKTY ZA VĚRNOST (SEZNAM)

Pro lepší přehlednost v produktech za věrnost na prodejně a ve skladu jsme jako součást manuálu připravili tento seznam.

Obsahuje obrázek produktu, jeho název v Agendě a na webu, číslo položky v Agendě, dodavatelské číslo a čárový kód. Pro ty, kteří jsou zvyklí se orientovat pomocí bodové hodnoty, jsme doplnili i tento údaj.

Věříme, že vám při práci s produkty za věrnost tento seznam pomůže.

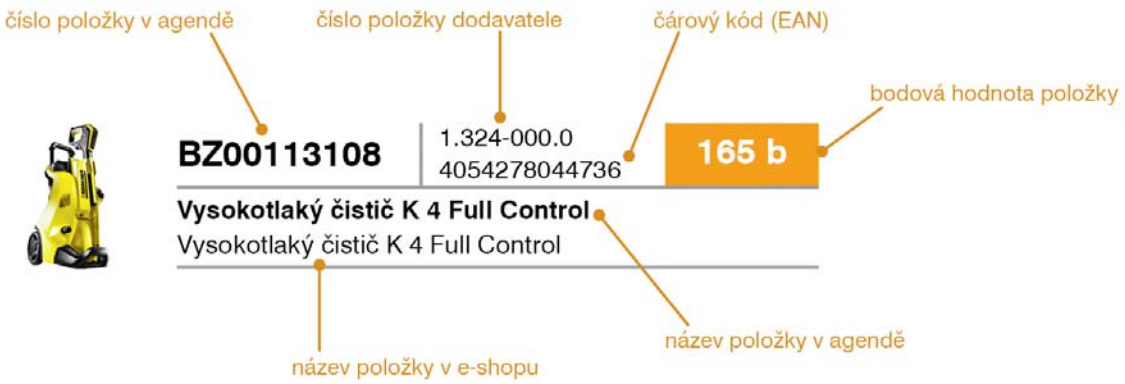

Nepoužívejte tento seznam pro vytváření nabídky zákazníkovi.

Nabídka produktů za věrnost je dynamická – během akce se mění (něco skončí a něco jiného zase přidáme).

V případě, že si zákazník z tohoto seznamu vybere produkt za věrnost, a ten již nebude k dispozici, nezajišťujeme jeho vykrytí.

PIVO

BZ00000005 | 89448 | **1 b**

Pilsner Urquell 12° - 0,5l plech
Pilsner Urquell 0,5 l

BZ00000007 | 96067 | **1 b**

Birell Pomelo a Grep 0,5 l
Birell Pomelo a Grep 0,5 l

ŠUNKA

BZ00000022 | 37195 8595139763138 | **4 b**

Královská šunka Hamé 340g
Královská šunka 340 g

POUKAZY NA ODBĚR ZBOŽÍ

BZ00000400 | **4 b**

Poukaz-odběr zboží Stavebniny DEK v hodnotě 100 Kč
Poukaz na odběr zboží a služeb ve Stavebninách DEK v hodnotě 100 Kč

BZ00000420 | **20 b**

Poukaz-odběr zboží Stavebniny DEK v hodnotě 500 Kč
Poukaz na odběr zboží a služeb ve Stavebninách DEK v hodnotě 500 Kč

BZ00000440 | **40 b**

Poukaz-odběr zboží Stavebniny DEK v hodnotě 1000 Kč
Poukaz na odběr zboží a služeb ve Stavebninách DEK v hodnotě 1 000 Kč

BZ00000486 | **200 b**

Poukaz-odběr zboží Stavebniny DEK v hodnotě 5000 Kč
Poukaz na odběr zboží a služeb ve Stavebninách DEK v hodnotě 5 000 Kč

DEK KOLEKCE

BZ00113627 | BZ00113627 DEK103707 | **2 b**

DEK Dámské ponožky vysoké 37-39 2023
DEK dámské ponožky vysoké 2023

BZ00113629 | BZ00113629 DEK103709 | **2 b**

DEK Pánské ponožky vysoké 42-45 2023
DEK pánské ponožky vysoké 2023

BZ00113639 | BZ00113639 DEK103710 | **7 b**

DEK Triko pánské S 2023
DEK pánské triko z kolekce 2023

BZ00113630 | BZ00113630 DEK103711 | **7 b**

DEK Triko pánské M 2023
DEK pánské triko z kolekce 2023

BZ00113631 | BZ00113631 DEK103712 | **7 b**

DEK Triko pánské L 2023
DEK pánské triko z kolekce 2023

BZ00113632 | BZ00113632 DEK103713 | **7 b**

DEK Triko pánské XL 2023
DEK pánské triko z kolekce 2023

BZ00113633 | BZ00113633 DEK103714 | **7 b**

DEK Triko pánské XXL 2023
DEK pánské triko z kolekce 2023

BZ00113634 | BZ00113634 DEK103715 | **7 b**

DEK Triko pánské XXXL 2023
DEK pánské triko z kolekce 2023

BZ00113597 | DEK103223 DEK103223 | **1 b**

DEK Reflexní pásek 2022
DEK reflexní pásek

BZ00113603 | BZ8500086250 BZ8500086250 | **19 b**

BZ AKU LED reflektor s powerbankou,15W,5000k,1200lm
Reflektor LED AKU s powerbankou DEK 15 W 5 000 K

BZ00113604 | BZ8500086262 BZ8500086262 | **156 b**

BZ LED světelná tuba 360° se zásuvkou, 72W, 8280lm
Tuba světelná LED se zásuvkou DEK 72 W 6 500 K

BZ00113605 | BZ8500086264 BZ8500086264 | **49 b**

BZ LED reflektor se zásuvkami 50W, 5750lm
Reflektor LED se zásuvkami DEK 50 W 5 000 K

BZ00113606 | BZ8500086266 BZ8500086266 | **67 b**

BZ LED reflektor se zásuvkami 100W, 11500lm
Reflektor LED se zásuvkami DEK 100 W 5 000 K

BZ00113607 | BZ8500086268 BZ8500086268 | **85 b**

BZ LED reflektory na stativu, 2x50W, 11500lm
Reflektor LED na stativu DEK 2× 50 W 5 000 K

BZ00113608 | BZ8500086240 BZ8500086240 | **12 b**

BZ LED čelovka nabíjecí
Svítilna LED čelová DEK

BZ00113609 | BZ8500086242 BZ8500086242 | **12 b**

BZ LED čelovka nabíjecí + zoom
Svítilna LED čelová se zoomem DEK

BZ00113538 | DEK102891 DEK102891 | **2 b**

DEK velká taška 2021
DEK taška velká

BZ00113539 | DEK102893 DEK102893 | **10 b**

DEK pončo 2021
DEK pončo

BZ00113547 | DEK102892 DEK102892 | **6 b**

DEK blok čistý B5 2021
DEK blok bez linek

BZ00113557 | BZ3290400960 BZ3290400960 | **3 b**

BZ Skládací metr DEK Perfekt bílý 2m - 2BIK04
Metr skládací dřevěný DEK Perfekt

BZ00113610 | DEK103171 | **20 b**

DEK pikniková deka
DEK pikniková deka

BZ00113613 | BZ4510007339 BZ4510007339 | **3 b**

BZ Svinovací metr SUPRA PROFI 5m/ 25mm - MAGNET
Metr svinovací DEK Supra Profi 5 m/25 mm

BZ00113614 | BZ4510007340 BZ4510007340 | **3 b**

BZ Svinovací metr SUPRA PROFI 8m/ 25mm, EEC II
Metr svinovací DEK Supra Profi 8 m/25 mm

BZ00113615 | BZ4510007342 BZ4510007342 | **4 b**

BZ Svinovací metr SUPRA PROFI 10m/ 25mm, EEC II
Metr svinovací DEK Supra Profi 10 m/25 mm

BZ00113636 | BZ3211001012 BZ3211001012 | **8 b**

BZ Pila na porobeton 17SK
Pila na pórobeton DEK 17

BZ00113637 | BZ3211001010 BZ3211001010 | **10 b**

BZ Pila na porobeton 34SK
Pila na pórobeton DEK 34

BZ00113638 | BZ4502058012 BZ4502058012 | **6 b**

BZ Pás upínací s hákem a ráčnou 3t 6m TUV
Pás upínací s hákem a ráčnou DEK

BZ00113622 | BZ1618487106 BZ1618487106 | **18 b**

BZ Kovová frézka do polystyrénu a vaty 70mm DEK
Fréza do polystyrenu a vaty DEK 70 mm

BZ00113623 | BZ3336100000 BZ3336100000 | **18 b**

BZ Kovová frézka do polystyrénu a vaty 65mm DEK
Fréza do polystyrenu a vaty DEK 65 mm

BZ00113625 | BZ00113625 | **23 b**

DEK batoh 2022
DEK batoh

INVIA

BZ00109554 | | **20 b**

INVIA dárkový poukaz v hodnotě 500 Kč
Dárkový poukaz INVIA v hodnotě 500 Kč

BZ00109555 | | **40 b**

INVIA Dárkový poukaz v hodnotě 1 000 Kč
Dárkový poukaz INVIA v hodnotě 1 000 Kč

BZ00109556 | | **80 b**

INVIA Dárkový poukaz v hodnotě 2 000 Kč
Dárkový poukaz INVIA v hodnotě 2 000 Kč

BZ00109557 | | **200 b**

INVIA Dárkový poukaz v hodnotě 5 000 Kč
Dárkový poukaz INVIA v hodnotě 5 000 Kč

ÚRS

BZ00109558 | CSOxKOMPL_BZ BZ00109558 | **176 b**

CS ÚRS online - komplet - roční licence
CS ÚRS online – komplet – roční licence

BZ00109564 | SEKxKROS2_BZ BZ00109564 | **160 b**

Sleva na nákup nebo aktualizaci SW KROS - 5000
SW KROS – sleva 5 000 Kč

BOSCH

BZ00102095 | 0.601.7B0.100_BZ BZ4059952529530 | **139 b**

BOSCH Úhlová bruska GWX 18V-10 bez AKU
Akumulátorová úhlová bruska GWX 18V-10 s X-LOCK (bez akumulátoru a nabíječky)

BZ00102090 | 0.601.6B5.000_BZ BZ3165140931786 | **259 b**

BOSCH Ruční okružní pila GKS 18V-68 C bez AKU
Akumulátorová ruční okružní pila GKS 18V-68 C (bez akumulátoru a nabíječky)

BZ00100022 | 0.601.372.201_BZ BZ4059952539652 | **139 b**

BOSCH Excentrická bruska GEX 18V-125 bez AKU
Excentrická bruska GEX 18V-125 (bez akumulátoru a nabíječky)

BZ00100088 | 1.600.a02.h5b_BZ BZ4059952657424 | **138 b**

BOSCH Nářadí GWT 20 A
Kombinovaná sada nářadí

BZ00100089 | 1.600.a02.65R_BZ BZ4059952601878 | **73 b**

BOSCH Sada mobility s pásem Belt 108
Sada Mobility Bosch s pásem

BZ00101415 | 1.600.A01.9R3_BZ BZ3165140968133 | **33 b**

BOSCH Nabíječka GAL 12V-40 bez AKU
Nabíječka GAL 12V-40

BZ00101445 | 1.600.A01.9RJ_BZ BZ3165140967860 | **33 b**

BOSCH Nabíječka GAL 18V-40 bez AKU
Nabíječka GAL 18V-40

BZ00100023 | 1.600.A01.U9L_BZ BZ4059952519135 | **88 b**

BOSCH Nabíjecí hnízdo GAL 18V6-80 bez AKU
Nabíječka GAL 18V6-80

BZ00101640 | 0.601.97C.100_BZ BZ3165140926072 | **150 b**

BOSCH Univerzální vysavač GAS 12-25 PL
Univerzální vysavač GAS 12-25 PL

BZ00100001 | 0.601.9E5.000_BZ BZ3165140828994 | **117 b**

BOSCH Univerzální vysavač GAS 15
Univerzální vysavač GAS 15

BZ00100002 | 0.601.9C6.302_BZ BZ3165140995405 | **115 b**

BOSCH Vysavač GAS 18V-10 L Premium bez AKU
Vysavač GAS 18V-10 L Premium (bez akumulátoru a nabíječky)

BZ00101140 | 0.601.9C3.200_BZ BZ3165140705516 | **472 b**

BOSCH Univerzální vysavač GAS 35 L AFC
Univerzální vysavač GAS 35 L AFC

BZ00100095 | 1.600.Z00.02X_BZ BZ3165140730358 | **34 b**

BOSCH Akumulátor GBA 12V 2,0Ah
Akumulátor GBA 12V 2,0 Ah

BZ00101440 | 0.601.27A.300_BZ BZ3165140893350 | **114 b**

BOSCH Stolní bruska dvoukotoučová GBG 35-15
Dvoukotoučová stolní bruska GBG 35-15

BZ00101620 | 0.611.910.000_BZ BZ3165140807937 | **244 b**

BOSCH Vrtací kladivo (SDS-Plus) GBH 18V-26F bez AKU
Akumulátorové vrtací kladivo GBH 18V-26 F (bez akumulátoru a nabíječky)

BZ00100145 | 0.611.23A.000_BZ BZ3165140471220 | **274 b**

BOSCH Vrtací kladivo (SDS-Plus) GBH 3-28 DRE
Vrtací kladivo GBH 3-28 DRE

BZ00100245 | 0.601.776.000_BZ BZ3165140743372 | **332 b**

BOSCH Bruska na beton GBR 15 CA
Bruska na beton GBR 15 CA

BZ00100190 | 0.601.B19.100_BZ BZ3165140654319 | **367 b**

BOSCH Pokosová pila GCM 8 SJL
Pokosová pila GCM 8 SJL

BZ00100091 | 0.601.9k4.102_BZ BZ4059952568133 | **350 b**

BOSCH Rázový utahovák GDS 18V-450 PC AKUset
Rázový utahovák GDS 18V-450 PC

BZ00101730 | 0.601.9J8.500_BZ BZ4059952564654 | **217 b**

BOSCH Rázový utahovák GDS 18V-1050 H bez AKU
Akumulátorový rázový utahovák GDS 18V-1050 H (bez akumulátoru a nabíječky)

BZ00100046 | 0.601.9J2.205_BZ BZ4059952596693 | **147 b**

BOSCH Rázový utahovák GDX 18V-200 + L-Boxx bez AKU
Akumulátorový rázový utahovák GDX 18V-200 (bez akumulátoru a nabíječky)

BZ00101545 | 0.601.2A6.301_BZ BZ3165140889490 | **145 b**

BOSCH Horkovzdušná pistole GHG 23-66
Horkovzdušná pistole GHG 23-66

BZ00100016 | 0.601.596.000_BZ BZ3165140831987 | **111 b**

BOSCH Hoblík GHO 6500
Hoblík GHO 6500

BZ00100092 | 0.601.2b6.020_BZ BZ4059952579139 | **139 b**

BOSCH Pila na porobeton GAC 250
Pila na pórobeton GAC 250

BZ00100093 | 1.600.a02.59v_BZ BZ4059952591797 | **52 b**

BOSCH XL-Boxx
XL-BOXX

BZ00100047 | 0.601.481.001_BZ BZ4059952548111 | **405 b**

BOSCH Akumulátorová hřebíkovačka GNH 18V–64 bez AKU
Akumulátorová hřebíčkovačka GNH 18V-64 (bez akumulátoru a nabíječky)

BZ00100094 | 0.601.5a7.000_BZ BZ3165140866583 | **166 b**

BOSCH Hoblík GHO 12V-20 bez AKU
Hoblík GHO 12V-20 (bez akumulátoru a nabíječky)

BZ00101570 | 0.601.9G9.100_BZ BZ3165140955454 | **112 b**

BOSCH Příklepový vrtací šroubovák GSB 12V-30 AKUset
Akumulátorový vrtací šroubovák s příklepem GSB 12V-30

BZ00100009 | 0.601.9J5.105_BZ BZ4059952523293 | **452 b**

BOSCH Příklepový vrtací šroub. GSB 18V-150C AKUset
Příklepový vrtací šroubovák GSB 18V-150 C

BZ00100096 | 0.601.8g1.100_BZ BZ4059952609102 | **262 b**

BOSCH Úhlová bruska GWS 30-230 PB
Úhlová bruska GWS 30-230 PB

BZ00100097 | 0.601.9k6.104_BZ BZ4059952617336 | **264 b**

BOSCH Aku vrtačka GSB 18V-90c AKUset
Příklepový vrtací šroubovák GSB 18V-90 C

BZ00100012 | 0.611.337.001_BZ BZ3165140871723 | **329 b**

BOSCH Sekací kladivo (SDS-max) GSH 5
Sekací kladivo GSH 5

BZ00100098 | 0.601.9h8.002_BZ BZ3165140953719 | **171 b**

BOSCH Aku šroubovák GSR 12V-35 AKUset
Vrtací šroubovák GSR 12V-35

BZ00100048 | 0.601.9H3.000_BZ BZ3165140936910 | **246 b**

BOSCH Aku šroubovák GSR 12V-35 FC AKUset
Akumulátorový vrtací šroubovák GSR 12V-35 FC

BZ00100013 | 0.601.9J5.005_BZ BZ4059952523248 | **446 b**

BOSCH Vrtací šroubovák GSR 18V-150 C AKUset
Vrtací šroubovák GSR 18V-150 C

BZ00100099 | 0.601.9k6.004_BZ BZ4059952617237 | **259 b**

BOSCH Vrtací šroubovák GSR 18V-90 C AKUset
Vrtací šroubovák GSR 18V-90 C

BZ00101795 | 0.601.9k1.020_BZ BZ4059952529073 | **118 b**

BOSCH Zahradní nůžky Pro Pruner bez AKU
Akumulátorové zahradní nůžky Pro Pruner (bez akumulátoru a nabíječky)

BZ00101815 | 0.601.B42.000_BZ BZ3165140947008 | **349 b**

BOSCH Stolní okružní pila GTS 635-216
Stolní okružní pila GTS 635-216

BZ00100101 | 0.601.9h6.L01_BZ BZ4053423246186 | **239 b**

BOSCH Úhlová bruska GWS 18V-180 P bez AKU
Úhlová bruska GWS 18V-180 P (bez akumulátoru a nabíječky)

BZ00101745 | 0.601.9H6.000_BZ BZ3165140964555 | **224 b**

BOSCH Úhlová bruska GWS 18V-15 C bez AKU
Akumulátorová úhlová bruska GWS 18V-15 C (bez akumulátoru a nabíječky)

BZ00101595 | 0.601.7C4.002_BZ BZ3165140962407 | **175 b**

BOSCH Úhlová bruska GWX 17-125 S X-LOCK
Úhlová bruska GWX 17-125 S s X-LOCK

BZ00101605 | 0.601.7B0.700_BZ BZ3165140962476 | **197 b**

BOSCH Úhlová bruska GWX 18V-10 PC X-LOCK bez AKU
Akumulátorová úhlová bruska GWX 18V-10 PC s X-LOCK (bez akumulátoru a nabíječky)

BZ00101750 | 0.601.9H6.500_BZ BZ3165140964562 | **261 b**

BOSCH Úhlová bruska GWX 18V-15 SC bez AKU
Akumulátorová úhlová bruska GWX 18V-15 SC (bez akumulátoru a nabíječky)

BZ00101610 | 0.601.7C9.100_BZ BZ3165140988049 | **62 b**

BOSCH Úhlová bruska GWX 750-125
Úhlová bruska GWX 750-125 s X-LOCK

BZ00100102 | 0.600.8d1.000_BZ BZ4059952654874 | **206 b**

BOSCH Křovinořez GFR 18V-23 bez AKU
Křovinořez GFR 18V-23 (bez akumulátoru a nabíječky)

BZ00101175 | 1.600.A01.2FZ_BZ BZ3165140917407 | **29 b**

BOSCH Stohovatelný kufr na nářadí L-BOXX 102
Stohovatelný kufr na nářadí L-BOXX 102

BZ00101180 | 1.600.A01.2G0_BZ BZ3165140917421 | **29 b**

BOSCH Stohovatelný kufr na nářadí L-BOXX 136
Stohovatelný kufr na nářadí L-BOXX 136

BZ00101185 | 1.600.A01.2G2_BZ BZ3165140917445 | **37 b**

BOSCH Stohovatelný kufr na nářadí L-BOXX 238
Stohovatelný kufr na nářadí L-BOXX 238

BZ00101190 | 1.600.A01.2G3_BZ BZ3165140917452 | **45 b**

BOSCH Stohovatelný kufr na nářadí L-BOXX 374
Stohovatelný kufr na nářadí L-BOXX 374

BZ00100051 | 0.601.9K5.001_BZ BZ4059952606750 | **742 b**

BOSCH Aku nýtovací pistole Bosch GRG 18V-16C AKUset
Akumulátorová nýtovací pistole GRG 18V-16 C

BZ00100052 | 0.601.4A3.000_BZ BZ4059952507811 | **102 b**

BOSCH Power Radio Box GPB 18V-2 C bez AKU
Akumulátorové rádio GPB 18V-2 C (bez akumulátoru a nabíječky)

BZ00100053 | 0.601.4A4.000_BZ BZ4059952559452 | **198 b**

BOSCH Power Radio Box GPB 18V-5 C bez AKU
Akumulátorové rádio GPB 18V-5 C (bez akumulátoru a nabíječky)

BZ00101410 | 1.600.A01.6GB_BZ BZ3165140952873 | **67 b**

BOSCH Aku GBA ProCORE 18V 4Ah
Akumulátor GBA ProCORE 18V 4,0 Ah

BZ00102085 | 1.600.A01.6GF_BZ BZ3165140952910 | **155 b**

BOSCH Aku GBA ProCORE 18V 4Ah + nab. GAL 1880 CV
Sada akumulátorů ProCORE 18V 4,0 Ah a nabíječky GAL 1880 CV

BZ00100846 | 1.600.A01.6GP_BZ BZ3165140952989 | **270 b**

BOSCH 2x Aku GBA ProCORE 18V 8Ah + nab GAL 18V-160C
Sada akumulátorů ProCORE 18V 8,0 Ah a nabíječky GAL 18V-160 C

BZ00101420 | 1.600.A01.6GK_BZ BZ3165140952958 | **119 b**

BOSCH Aku GBA ProCORE 18V 8Ah
Akumulátor GBA ProCORE 18V 8,0 Ah

BZ00100007 | 1.600.A02.149_BZ BZ4059952560076 | **103 b**

BOSCH Aku GBA ProCORE 18V 5,5Ah
Akumulátor GBA ProCORE 18V 5,5 Ah

BZ00100103 | 0.600.8c9.000_BZ BZ4059952654836 | **146 b**

BOSCH Nůžky na plot GHE 18V60 bez AKU
Nůžky na živý plot GHE 18V-60 (bez akumulátoru a nabíječky)

BZ00100006 | 0.601.9K0.020_BZ BZ4059952514628 | **211 b**

BOSCH Rázový utahovák GDS 18V-400 AKUset
Rázový utahovák GDS 18V-400

BZ00100104 | 0.600.8d0.000_BZ BZ4059952654850 | **186 b**

BOSCH Strunová sekačka GRT 18V-33 bez AKU
Strunová sekačka GRT 18V-33 (bez akumulátoru a nabíječky)

BZ00100106 | 0.600.8d2.000_BZ BZ4059952654898 | **139 b**

BOSCH Fukar GBL 18V-750 bez AKU
Fukar GBL 18V-750 (bez akumulátoru a nabíječky)

BZ00100056 | 0.601.7D2.100_BZ BZ4059952576732 | **146 b**

BOSCH Úhlová bruska GWX 14-125 S
Úhlová bruska GWX 14-125 S

BZ00100057 | 0.601.7D2.300_BZ BZ4059952576749 | **175 b**

BOSCH Úhlová bruska GWX 17-125 S
Úhlová bruska GWX 17-125 S

BZ00100018 | 0.601.7B2.000_BZ BZ3165140962568 | **85 b**

BOSCH Úhlová bruska GWX 9-125 S
Úhlová bruska GWX 9-125 S

BZ00100058 | 0.611.919.000_BZ BZ4059952559414 | **245 b**

BOSCH Vrtací kladivo GBH 18V-28D bez AKU
Akumulátorové vrtací kladivo GBH 18V-28 DC (bez akumulátoru a nabíječky)

BZ00100107 | 0.603.3D5.200_BZ BZ4053423236101 | **91 b**

BOSCH UniversalCut 18V-65 bez AKU
Aku řetězová pila Nanoblade UniversalCut 18V-65 (bez akumulátoru a nabíječky)

BZ00100059 | 0.603.3E5.100_BZ BZ4053423236118 | **88 b**

BOSCH AdvancedGrind 18V-80 bez AKU
Aku úhlová bruska AdvancedGrind 18V-80 (bez akumulátoru a nabíječky)

BZ00100108 | 0.603.104.000_BZ BZ3165140843966 | **92 b**

BOSCH AdvancedMulti 18 bez AKU
Aku multifunkční nářadí AdvancedMulti 18 (bez akumulátoru a nabíječky)

BZ00101925 | 0.603.3B2.402_BZ BZ4059952570143 | **78 b**

BOSCH AdvancedRecip 18 bez AKU
Aku pila ocaska AdvancedRecip 18 (bez akumulátoru a nabíječky)

BZ00101235 | 0.603.3D1.200_BZ BZ3165140874007 | **107 b**

BOSCH AdvancedVac 20
Vysavač AdvancedVac 20

BZ00101955 | 0.603.3C9.020_BZ BZ3165140830836 | **104 b**

BOSCH Nanoblade EasyCut 12 AKUset
Aku řetězová pila Nanoblade EasyCut 12 (1× 2,0 Ah)

BZ00101950 | 0.603.9D3.007_BZ BZ4053423224863 | **82 b**

BOSCH EasyDrill 1200 AKUset
Aku vrtací šroubovák EasyDrill 1200 + AC set (2× 1,5 Ah)

BZ00101975 | 0.603.133.020_BZ BZ4059952576350 | **45 b**

BOSCH Příklepová vrtačka EasyImpact 600
Příklepová vrtačka EasyImpact 600

BZ00101965 | 0.603.947.000_BZ BZ3165140997010 | **49 b**

BOSCH Aku hustilka EasyPump AKUintegr
Aku hustilka EasyPump

BZ00100042 | 0.603.208.000_BZ BZ4053423227871 | **68 b**

BOSCH Stříkací pistole EasySpray 18V-100 bez AKU
Aku stříkací pistole EasySpray 18V-100 (bez akumulátoru a nabíječky)

BZ00100445 | 0.603.2A2.020_BZ BZ3165140705868 | **33 b**

BOSCH Pistole lepicí GluePen AKUintegr
Aku lepicí pero GLUEPEN

BZ00100076 | 0.603.9E0.020_BZ BZ4053423234725 | **37 b**

BOSCH Akumulátorový šroubovák IXO 7-Basic AKUintegr
Aku šroubovák IXO 7 Basic

BZ00101645 | 0.603.B07.000_BZ BZ3165140569187 | **248 b**

BOSCH Stolní vrtačka PBD 40
Stolní vrtačka PBD 40

BZ00101980 | 0.603.3A9.320_BZ BZ3165140633888 | **78 b**

BOSCH Vrtací kladivo PBH 2100 RE
Vrtací kladivo PBH 2100 RE

BZ00100930 | 0.603.207.300_BZ BZ3165140801164 | **78 b**

BOSCH Pistole stříkací PFS 2000
Stříkací pistole PFS 2000

BZ00100109 | 0.603.2A4.100_BZ BZ3165140776059 | **92 b**

BOSCH Ruční hoblík PHO 2000
Ruční hoblík PHO 2000

BZ00100111 | 0.603.3B1.400_BZ BZ4053423234572 | **74 b**

BOSCH UniversalCirc 18V-53 bez AKU
Aku ruční okružní pila UniversalCirc 18V-53 (bez akumulátoru a nabíječky)

BZ00100112 | 0.603.102.200_BZ BZ3165140828567 | **140 b**

BOSCH Multibruska PMF 350 CES
Multifunkční nářadí PMF 350 CES

BZ00101465 | 0.603.977.021_BZ BZ4053423207248 | **53 b**

BOSCH Aku šroubovák PSR Select AKUintegr
Aku šroubovák PSR Select

BZ00100455 | 0.603.3A0.120_BZ BZ3165140526920 | **75 b**

BOSCH Kmitací pila PST 800 PEL Compact
Kmitací pila PST 800 PEL

BZ00100530 | 1.600.A00.K1P_BZ BZ3165140865524 | **52 b**

BOSCH Aku PBA 18V 2,5Ah + Nabíječka AL 1830 CV
Starter set 18 V akumulátor + nabíječka

BZ00100077 | 0.603.9D7.000_BZ BZ4053423230796 | **56 b**

BOSCH UniversalDrill 18V-60 bez AKU
Aku vrtací šroubovák UniversalDrill 18V-60 (bez akumulátoru a nabíječky)

BZ00100078 | 0.603.9D7.100_BZ BZ4053423230871 | **62 b**

BOSCH UniversalImpact 18V-55 bez AKU
Aku vrtačka UniversalImpact 18V-60 (bez akumulátoru a nabíječky)

BZ00100043 | 0.603.011.100_BZ BZ4053423225952 | **62 b**

BOSCH Aku kmitací pila UniversalSaw 18V-100 bez AKU
Aku kmitací pila UniversalSaw 18V-100 (bez akumulátoru a nabíječky)

BZ00101230 | 0.603.3D1.100_BZ BZ3165140873963 | **81 b**

BOSCH Vysavač UniversalVac 15
Vysavač UniversalVac 15

BZ00101920 | 0.603.3B9.102_BZ BZ4059952570167 | **50 b**

BOSCH Aku vysavač UniversalVac 18 bez AKU
Aku vysavač UniversalVac 18 (bez akumulátoru a nabíječky)

BZ00100079 | 0.600.857.001_BZ BZ4059952558417 | **73 b**

BOSCH AdvancedShear 18 bez AKU
Aku nůžky na keře a trávu AdvancedShear 18V-10 (bez akumulátoru a nabíječky)

BZ00100031 | 0.600.8B9.A08_BZ BZ4059952562995 | **190 b**

BOSCH Rotační sekačka CityMower 18V-32-300 bez AKU
Aku rotační sekačka CityMower 18V-32-300 (bez akumulátoru a nabíječky)

BZ00100081 | 0.600.803.30C_BZ BZ4059952640136 | **415 b**

BOSCH Drtič AXT 25 TC
Drtič zahradního odpadu AXT 25 TC

BZ00100041 | 0.600.8C1.H01_BZ BZ4059952611457 | **29 b**

BOSCH Strunová sekačka EasyGrassCut 23
Strunová sekačka EasyGrassCut 23

BZ00101870 | 0.600.849.H03_BZ BZ4059952574974 | **53 b**

BOSCH Nůžky na živý plot EasyHedgeCut 18-45 bez AKU
Aku nůžky na živé ploty EasyHedgeCut 18-45 (bez akumulátoru a nabíječky)

BZ00100037 | 0.600.833.303_BZ BZ4059952615547 | **37 b**

BOSCH Aku nůžky na trávu a keře EasyShear AKUintegr
Aku nůžky na trávu a keře EasyShear

BZ00101880 | 0.600.8B6.102_BZ BZ4059952547930 | **185 b**

BOSCH Nízkotlaký aku čistič Fontus gen. 2 bez AKU
Aku nízkotlaký čistič Fontus gen. 2 (bez akumulátoru a nabíječky)

BZ00100034 | 0.600.8C4.203_BZ BZ4059952617541 | **73 b**

BOSCH Aku zahradní pumpa GardenPump 18V-2000 bezAKU
Aku zahradní čerpadlo GardenPump 18V-2000 (bez akumulátoru a nabíječky)

BZ00101895 | 0.600.8B7.000_BZ BZ3165140920148 | **53 b**

BOSCH Aku čistič oken GlassVac AKUintegr
Aku čistič oken GlassVac

BZ00101850 | 0.600.8B0.302_BZ BZ4059952511962 | **672 b**

BOSCH Robotická sekačka Indego S+ 500 AKUintegr
Robotická sekačka Indego S+ 500

BZ00100036 | 0.600.861.A01_BZ BZ3165140925914 | **73 b**

BOSCH Aku zahradní pilka Keo 18 bez AKU
Aku zahradní pilka Keo 18 (bez akumulátoru a nabíječky)

BZ00101915 | 0.600.8B1.002_BZ BZ4059952577159 | **79 b**

BOSCH Zahradní fukar UniversalGardenTidy 2300
Zahradní fukar UniversalGardenTidy 2300

BZ00100032 | 0.600.8C1.D04_BZ BZ4059952614496 | **89 b**

BOSCH Strunovka UniversalGrassCut 18V-26 bez AKU
Aku strunová sekačka UniversalGrassCut 18V-26 (bez akumulátoru a nabíječky)

BZ00100033 | 0.600.849.J00_BZ BZ4059952558752 | **92 b**

BOSCH Nůžky na plot UniversalHedgeCut 18-55 bez AKU
Aku nůžky na živé ploty UniversalHedgeCut 18-55 (bez akumulátoru a nabíječky)

BZ00100082 | 0.600.8B3.001_BZ BZ3165140888059 | **98 b**

BOSCH UniversalHedgePole 18 bez AKU
Aku teleskopické nůžky na živý plot UniversalHedgePole18 (bez akumulátoru a nabíječky)

BZ00100039 | 0.600.8B8.303_BZ BZ4059952608129 | **86 b**

BOSCH Řetězová pila UniversalChain 35 (1 řetěz)
Řetězová pila UniversalChain 35

BZ00100083 | 0.600.8B2.102_BZ BZ4059952647401 | **68 b**

BOSCH Zahradní nůžky EasyPrune AKUintegr
Aku zahradní nůžky EasyPrune

BZ00100113 | 0.600.8B8.901_BZ BZ4059952640532 | **100 b**

BOSCH EasyChain 18V-15-7 bez AKU
Aku řetězová pila EasyChain 18V-15-7 (bez akumulátoru a nabíječky)

BZ00100525 | 1.600.A00.5B0_BZ BZ3165140821629 | **39 b**

BOSCH Aku PBA 18V 2,5Ah
Akumulátor PBA 2,5 Ah

BZ00100116 | 0.601.081.303_BZ BZ4059952641508 | **207 b**

BOSCH Detektor D-Tect 120 s bateriemi a bez AKU
Univerzální detektor D-Tect 120 (bez akumulátoru a nabíječky)

BZ00101835 | 0.601.066.M00_BZ BZ4059952511085 | **192 b**

BOSCH Kombinovaný laser GCL 2-50 G
Kombinovaný laser GCL 2-50 G

BZ00100390 | 0.601.076.900_BZ BZ3165140803243 | **170 b**

BOSCH Digitální vodováha GIM 60 L
Digitální vodováha GIM 60 L

BZ00100870 | 0.601.063.L00_BZ BZ3165140850247 | **83 b**

BOSCH Křížový laser GLL 2-10
Křížový laser GLL 2-10

BZ00101840 | 0.601.063.W00_BZ BZ4059952511054 | **134 b**

BOSCH Křížový laser GLL 2-15 G + LB10
Křížový laser GLL 2-15 G

BZ00100084 | 0.601.072.Y00_BZ BZ4059952614298 | **193 b**

BOSCH Laserový měřič GLM 100-25 C
Laserový měřič GLM 100-25 C

BZ00100086 | 0.601.072.Z00_BZ BZ4059952614304 | **248 b**

BOSCH Laserový měřič GLM 150-27 C
Laserový měřič GLM 150-27 C

BZ00100325 | 0.601.072.900_BZ BZ3165140790406 | **69 b**

BOSCH Laserový měřič GLM 40 Professional
Laserový dálkoměr GLM 40

BZ00101825 | 0.601.081.000_BZ BZ3165140560108 | **79 b**

BOSCH Univerzální detektor GMS 120 Professional
Univerzální detektor GMS 120

BZ00101845 | 0.601.068.000_BZ BZ3165140559317 | **163 b**

BOSCH Optický nivelační přístroj GOL 26 D Professio
Optický nivelační přístroj GOL 26 D

BZ00101820 | 0.601.061.F00_BZ BZ3165140869096 | **1 552 b**

BOSCH Stavební rotační laser GRL 600 CHV AKUset
Stavební rotační laser GRL 600 CHV

BZ00100087 | 0.601.072.V00_BZ BZ4059952548043 | **131 b**

BOSCH Laserový měřič GLM 50-25 G
Laserový měřič GLM 50-25 G

BZ00101450 | 0.601.083.101_BZ BZ3165140913515 | **870 b**

BOSCH Termokamera GTC 400 C Professional AKUset
Termokamera GTC 400 C

BZ00100380 | 0.601.074.000_BZ BZ3165140781541 | **59 b**

BOSCH Měřicí kolečko GWM 32 Professional
Měřicí kolečko GWM 32

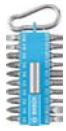

BZ00102075 | 2.607.002.822_BZ BZ3165140995535 | **6 b**

BOSCH 21dílná sada šroubovacích bitů s karabinou
21dílná sada šroubovacích bitů s karabinou

BZ00100730 | 2.607.019.504_BZ BZ3165140416221 | **18 b**

BOSCH 46dílná sada šroubováků Pml
46dílná sada šroubovacích bitů a nástrčných klíčů se šroubovákem

BZ00101065 | 2.608.P00.234_BZ BZ3165140880428 | **44 b**

BOSCH Sada PRO MIXED 76ks
76dílná sada PRO MIXED

BZ00101990 | 2.608.002.021_BZ BZ4059952560465 | **4 b**

BOSCH Tuk 100 ml pro vrtáky,sekáče SDS-Plus,SDS-Max
Tuk 100 ml pro vrtáky a sekáče SDS-Plus a SDS-Max

BZ00101675 | 2.608.601.762_BZ BZ3165140993470 | **28 b**

BOSCH Dia. hrncové kotouče Expert for Concrete 125
Diamantový hrncový kotouč Expert for Concrete 125×22,23

BZ00102000 | 2.608.900.653_BZ BZ4059952539881 | **12 b**

BOSCH Diamantový kotouč Best for Hard Ceramic
Diamantový kotouč Best for Hard Ceramic 85×22,23

BZ00102025 | 2.608.615.065_BZ BZ3165140869751 | **19 b**

BOSCH Dia. dělicí kotouč Standard for Universal
Diamantový dělicí kotouč Standard for Universal 230×22,23

BZ00102055 | 2.607.017.579_BZ BZ3165140996679 | **72 b**

BOSCH Sada dia. vrtáků do úhlové brusky záv. M14
Sada diamantových vrtáků do úhlové brusky se závitem M14

BZ00102015 | 2.608.615.132_BZ BZ3165140933308 | **20 b**

BOSCH Dia. kotouč Best for Ceramic Extraclean Turbo
Diamantový řezný kotouč Best for Ceramic Extraclean Turbo systému X-LOCK 125×22,23

BZ00102020 | 2.608.615.166_BZ BZ3165140933834 | **10 b**

BOSCH Diamantový kotouč Standard for Universal
Diamantový kotouč Standard for Universal systému X-LOCK 125×22,23

BZ00101690 | 2.608.599.048_BZ BZ4059952508795 | **47 b**

BOSCH Diamantový záhlubník M16 - průměr 82 mm
Diamantový záhlubník M16

BZ00101995 | 2.608.594.070_BZ BZ3165140849081 | **17 b**

BOSCH Sada Titanium Pro 103 ks
103dílná sada Titanium Pro

BZ00100780 | 2.607.017.164_BZ BZ3165140669702 | **17 b**

BOSCH PRO-Mix sada bitů a vrtáků – 43 ks
43dílná sada bitů a nástrčných klíčů PRO-Mix

BZ00102070 | 2.608.900.334_BZ BZ4059952534084 | **15 b**

BOSCH 7dílná sada plochých fréz. vrtáků Self Cut
7dílná sada plochých vrtáků do dřeva Self Cut Speed

BZ00102140 | 2.607.017.080_BZ BZ3165140601344 | **8 b**

BOSCH CYL-3 sada X-Pro 4-5-6-6-8mm
5dílná sada vrtáků do betonu CYL-3

BZ00102080 | 2.608.577.348_BZ BZ3165140917667 | **8 b**

BOSCH 10dílná sada vrtáků do kovu HSS PointTeQ
10dílná sada vrtáků do kovu HSS PointTeQ

BZ00100970 | 2.608.577.147_BZ BZ3165140881777 | **29 b**

BOSCH Sada bitů Impact Control MultiCon 35ks
35dílná sada šroubovacích bitů Impact Control a vrtáků MultiConstruction

BZ00100117 | 2.608.900.595_BZ BZ6949509232472 | **23 b**

BOSCH Expert sada 3ks HEX-9HardCeramic 5/6/8
EXPERT sada 3ks HEX-9HardCeramic 5/6/8

BZ00100118 | 2.607.002.835_BZ BZ6949509244857 | **18 b**

BOSCH 42dílná sada bitů precision
42dílná sada šroubovacích bitů Precision

BZ00102035 | 2.608.901.193_BZ BZ4059952567518 | **12 b**

BOSCH Víceúčelový kotouč Carbide Multi Wheel
Víceúčelový kotouč Carbide Multi Wheel systému X-LOCK 125×22,23

BZ00102030 | 2.608.900.533_BZ BZ4059952536828 | **17 b**

BOSCH Diamantový řezný kotouč na kov
Diamantový řezný kotouč na ocel systému X-LOCK 125×22,23

BZ00102135 | 2.608.661.645_BZ BZ3165140492485 | **10 b**

BOSCH Ponorný pilový list BIM AIZ 32 BSPB Hard Wood
Ponorný pilový list BIM AIZ 32 BSPB Hard Wood

BZ00102005 | 2.608.900.417_BZ BZ4059952535074 | **24 b**

BOSCH Pilový list do pily ocasky S 1243 HM
Pilový list do pily ocasky S 1243 HM Special for Brick

BZ00102010 | 2.607.010.906_BZ BZ3165140846523 | **11 b**

BOSCH 6dílná sada pilových listů do ocasky Wood and
6dílná sada pilových listů do pily ocasky Wood and Metal

BZ00101680 | 2.607.011.438_BZ BZ3165140997768 | **16 b**

BOSCH 15dílná víceúčelová sada
15dílná sada pilových plátků do kmitací pily

BZ00102050 | 2.607.010.630_BZ BZ3165140579360 | **7 b**

BOSCH 10dílná sada plátků pro kmitací pily Basic
10dílná sada pilových plátků pro kmitací pily Basic for Metal and Wood

BZ00101985 | 2.608.579.916_BZ BZ4059952523149 | **38 b**

BOSCH Sada sekáčů a vrtáků SDS plus
11dílná sada sekáčů a vrtáků SDS plus-3

BZ00102040 | 2.608.833.912_BZ BZ6949509224064 | **7 b**

BOSCH 3dílná sada vrtáků do kladiv SDS plus-5X
3dílná sada vrtáků do kladiv SDS plus-5X

VÍNO

BZ00109130 | 44275 8014519002297 | **5 b**

Víno Prosecco di Treviso Frizzante šroub
Prosecco di Treviso Frizzante DOC

BZ00109210 | 44198 8024001030066 | **8 b**

Víno Pinot Grigio DOP, Puiatti, Friuli
Pinot Grigio DOP

BZ00109095 | 44174 9008326119156 | **10 b**

Víno Soave Vintage DOC Bertani
Víno Soave Vintage DOC

BZ00109220 | 37183 8023354150117 | **5 b**

Víno Sauvignon Malvasia Il Pumo IGT, San Marzano
Sauvignon Malvasia Il Pumo IGT

BZ00109013 | 43798 8033237520616 | **8 b**

Víno Zabu Chiantari Chardonnay
Chardonnay Chiantari IGT

BZ00109008 | 46022 8023354395815 | **6 b**

Víno Vermentino del Salento Timo IGP, San Marzano
Vermentino del Salento Timo IGP

BZ00109004 | 45536 8016729311008 | **9 b**

Víno Lugana Prestige DOC, Ca Maiol, Lombardia
Lugana Prestige DOC

BZ00109190 | 44173 8008326199158 | **7 b**

Víno Duve Uve IGT Bianco
Due Uve Bianco IGT, Bertani

BZ00109009 | 46058 8032568511935 | **7 b**

Víno Montecucco Rosso Rigoletto DOC, Colle Massari
Montecucco Rosso Rigoleto DOC

BZ00109040 | 43688 8019873978165 | **6 b**

Víno Primitivo di Puglia I Muri IGP
Primitivo di Puglia I Muri IGP

BZ00109200 | 42980 8006366002261 | **6 b**

Víno Cabernet Sauvignon Gemma IGT
Cabernet Sauvignon Gemma IGT

BZ00109105 | 43689 8019873724458 | **9 b**

Víno Malvasia Nera Zolla IGP
Malvasia Nera Zolla IGT

BZ00008105 | 43691 8019873660329 | **6 b**

Víno Fantini Sangiovese IGP
Sangiovese IGT, Fantini

BZ00109230 | 43797 8033237520012 | **6 b**

Víno Nero d'Avola Terre Sciciliane IGT, Zabu
Nero d'Avola Terre Sciciliane IGT

BZ00109065 | 1632 8004012000029 | **30 b**

Víno Brunello di Montalcino DOCG Caparzo
Brunello di Montalcino DOCG, Tenuta Caparzo

BZ00109011 | 43920 8023354133714 | **20 b**

Víno Primitivo di Manduria 60 anni DOC, San Marzano
Primitivo di Manduria 60 anni DOC

BZ00109205 | 44175 8008326139154 | **10 b**

Víno Valpolicella Classico Ripasso DOC Bertani
Valpolicella Classico Ripasso DOC

BZ00109012 | 46024 8023354024418 | **7 b**

Víno Primitivo rosé Tramari, San Marzano, Puglia
Rosé di Primitivo Salento Tramari

AQUAPALACE PRAHA

BZ00109565 | AQ1 DEK104663 | **38 b**

AQUAPALACE Vstupenka voda/sauna - dospělý
Celodenní vstupenka do Vodního a Saunového světa pro dospělou osobu

BZ00109566 | AQ2 DEK104664 | **35 b**

AQUAPALACE Vstupenka voda/sauna - student
Celodenní vstupenka do Vodního a Saunového světa pro studenty

BZ00109567 | AQ3 DEK104665 | **30 b**

AQUAPALACE Vstupenka voda/sauna - dítě do 150cm
Celodenní vstupenka do Vodního a Saunového světa pro děti do 150 cm

BZ00109568 | AQ4 DEK104666 | **91 b**

AQUAPALACE Vstupenka voda - rodinná
Celodenní rodinná vstupenka do Vodního světa

BZ00109569 | AQ5 DEK104667 | **94 b**

AQUAPALACE Vstupenka voda/sauna - rodinná
Celodenní rodinná vstupenka do Vodního a Saunového světa

BZ00109570 | AQ6 DEK104668 | **97 b**

AQUAPALACE Malá privátní SPA 2h
Malé privátní SPA (až pro 4 osoby)

BZ00109571 | AQ7 DEK104669 | **114 b**

AQUAPALACE Velká privátní SPA 2h
Velké privátní SPA (až pro 6 osob)

BZ00109572 | AQ8 DEK104670 | **520 b**

AQUAPALACE Rodinný pobyt 2 noci + večeře,vstupy,zoo
Rodinný pobyt na 2 noci

BZ00109573 | AQ9 DEK104671 | **148 b**

AQUAPALACE Pobyt 1 noc pro 2 osoby + snídaně,vstupy
Pobyt pro dvě osoby na 1 noc

AQUALAND MORAVIA

BZ00109574 | AQM1 DEK104673 | **15 b**

Celodenní vstup do vodního světa Aqualandu Moravia
Celodenní vstupenka

BZ00109575 | AQM2 DEK104674 | **19 b**

Celodenní vstup do Aqualandu Moravia +120min Wellne
Celodenní vstupenka + 120 min Wellness

BIODERMA

BZ00110500 | 28103B 3701129802076 | **18 b**

BIODERMA Atoderm Intensive baume 500 ml
Atoderm Intensive baume 500 ml

BZ00110501 | 28065A 3701129805343 | **15 b**

BIODERMA Atoderm Krém Ultra 500 ml
Atoderm krém Ultra 500 ml

BZ00110502 | 28119S 3401399372926 | **14 b**

BIODERMA Atoderm Sprchový gel 1 l
Atoderm Sprchový gel 1 l

BZ00110503 | 28138C 3401528520846 | **15 b**

BIODERMA Atoderm Sprchový olej 1 l
Atoderm Sprchový olej 1 l

BZ00110504 | 28376B 3401329447687 | **15 b**

BIODERMA Hydrabio Krém 50 ml
Hydrabio Krém 50 ml

BZ00110505 | 28381 3401321549020 | **11 b**

BIODERMA Hydrabio H2O 500 ml
Hydrabio H2O 500 ml

BZ00110506 | 28383 3701129809334 | **20 b**

BIODERMA Hydrabio Hyalu+ sérum 30 ml
Hydrabio Hyalu+ sérum 30 ml

BZ00110507 | 28521M 3701129803837 | **15 b**

BIODERMA Photoderm After sun gel-krém 500 ml
Photoderm After sun gel-krém 500 ml

BZ00110508 | 28493B 3701129803578 | **16 b**

BIODERMA Photoderm BRONZ olej SPF 30 200 ml
Photoderm BRONZ olej SPF 30 200 ml

BZ00110509 | 28223 3701129807316 | **16 b**

BIODERMA Photoderm PEDIATRICS sprej SPF 50+ 200 ml
Photoderm PEDIATRICS sprej SPF 50+ 200 ml

BZ00110510 | 28228 3701129807293 | **14 b**

BIODERMA Photoderm PEDIATRICS mléko SPF 50+ 200 ml
Photoderm PEDIATRICS mléko SPF 50+ 200 ml

BZ00110511 | 28224 3701129807309 | **11 b**

BIODERMA Photoderm PEDIATRICS mineral SPF 50+ 50 g
Photoderm PEDIATRICS mineral SPF 50+ 50 g

BZ00110512 | 28412W 3701129803721 | **15 b**

BIODERMA Photoderm MINERAL fluid SPF 50+ 75 g
Photoderm MINERAL fluid SPF 50+ 75 g

BZ00110513 | 28549C 3701129806609 | **14 b**

BIODERMA Photoderm Opalovací mlha SPF 30 150 ml v3
Photoderm Opalovací mlha SPF 30 150 ml

BZ00110514 | 28547C 3701129806616 | **15 b**

BIODERMA Photoderm Opalovací mlha SPF 50+ 150 ml v3
Photoderm Opalovací mlha SPF 50+ 150 ml

BZ00110515 | 28556B 3701129803677 | **16 b**

BIODERMA Photoderm Sprej SPF 50+ 200 ml
Photoderm Sprej SPF 50+ 200 ml

BZ00110516 | 28694W 3701129804452 | **14 b**

BIODERMA Sensibio Defensive 40 ml
Sensibio Defensive 40 ml

BZ00110517 | 28709X 3401398335755 | **11 b**

BIODERMA Sensibio H2O 500 ml
Sensibio H2O 500 ml

BZ00110518 | 28730 3401360212237 | **10 b**

BIODERMA Sensibio H2O Eye 125 ml
Sensibio H2O Eye 125 ml

BZ00110519 | 28738 3701129804995 | **19 b**

BIODERMA Sensibio Defensive sérum 30 ml
Sensibio Defensive sérum 30 ml

DYSON

BZ00110600 | DS-454857-01 5025155083109 | **437 b**

DYSON Purifier Hot+Cool™ Gen1 HP10
Purifier Hot+Cool™ Gen1 HP10

BZ00110601 | DS-379491-01 5025155056127 | **580 b**

DYSON Purifier Humidify+Cool Formaldehyde PH04
Purifier Humidify+Cool Formaldehyde PH04

BZ00110602 | DS-389922-01 5025155063644 | **322 b**

DYSON Supersonic HD07 stříbrná/měděná
Supersonic HD07 stříbrná/měděná

BZ00110603 | DS-400718-01 5025155068212 | **440 b**

DYSON Airwrap Complete Long HS05 stříbrná/měděná
Airwrap Complete Long HS05 stříbrná/měděná

BZ00110604 | DS-446969-01 5025155081839 | **290 b**

DYSON V8
V8

BZ00110605 | DS-446989-01 5025155081716 | **653 b**

DYSON Gen5detect Absolute
Gen5detect Absolute

FISKARS

BZ00136541 | 1015617 6411501211231 | **26 b**

FISKARS Kempinková sekera (XXS) X5
Fiskars kempinková sekera (XXS) X5

BZ00136542 | 1015619 6411501214430 | **32 b**

FISKARS Univerzální sekera (S) X10
Fiskars univerzální sekera (S) X10

BZ00136543 | 1015642 6411501224736 | **45 b**

FISKARS Štípací sekera (L) X21
Fiskars štípací sekera (L) X21

BZ00136544 | 1000601 6411501207401 | **11 b**

FISKARS Ostřič nožů a seker Xsharp
Ostřič nožů a seker Xsharp™

BZ00136545 | 1001622 6411502870628 | **8 b**

FISKARS Nůž univerzální K40
Nůž univerzální K40

BZ00136546 | 1067553 6411501201348 | **22 b**

FISKARS Skládací pila Plus SW69
Skládací pila Plus SW69

BZ00136547 | 1067552 6411501201331 | **15 b**

FISKARS Skládací pila Plus SW68
Skládací pila Plus SW68

BZ00136548 | 1000613 6411501238702 | **19 b**

FISKARS Pilka zahradní Xtract (S) SW73
Pilka zahradní Xtract™ (S) SW73

BZ00136549 | 1066716 6411501311832 | **14 b**

FISKARS Rýč Solid špičatý
Rýč Solid™ špičatý

BZ00136550 | 1066717 6411501311849 | **14 b**

FISKARS Rýč Solid rovný
Rýč Solid™ rovný

BZ00136551 | 1066718 6411501311856 | **15 b**

FISKARS Lopata Solid
Lopata Solid™

BZ00136552 | 1066709 6411501311702 | **28 b**

FISKARS Rýč Ergonomic PRO drenážní, černý
Rýč Ergonomic PRO drenážní, černý

BZ00136553 | 1003458 6411501334237 | **18 b**

FISKARS Vidle Solid rycí
Vidle Solid™ rycí

BZ00113908 | 1003465 6411501350169 | **13 b**

FISKARS Hrábě na listí Solid L
Hrábě na listí Solid™ L

BZ00136554 | 1063090 6411501704351 | **13 b**

FISKARS Hrábě na listí Solid M
Hrábě na listí Solid™ M

BZ00136555 | 1016036 6411501357151 | **13 b**

FISKARS Hrábě kovové Solid
Hrábě kovové Solid™

BZ00136556 | 1025921 6411501310378 | **16 b**

FISKARS Solid univerzální koště M
Solid™ univerzální koště M

BZ00136557 | 1062831 6411501200969 | **18 b**

FISKARS Sklízecí košík Plus
Sklízecí košík Plus™

BZ00136558 | 1051600 6411501110817 | **7 b**

FISKARS Nůžky prostřihávací špičaté Solid SP130
Nůžky prostřihávací špičaté Solid™ SP130

BZ00136559 | 1000567 6411501112606 | **9 b**

FISKARS Nůžky zahradní SingleStep dvoučepelové P26
Nůžky zahradní SingleStep™, dvoučepelové P26

BZ00136560 | 1057173 6411501111210 | **24 b**

FISKARS Zahradní nůžky X-series dvoučepelové M P921
Zahradní nůžky X-series™, dvoučepelové (M) P921

BZ00113912 | 1001530 8008220029629 | **23 b**

FISKARS Nůžky zahradní profesionální P90
Nůžky zahradní profesionální P90

BZ00136561 | 1020188 6411501124906 | **54 b**

FISKARS Nůžky na silné větve PowerGear (L) LX98
Nůžky na silné větve PowerGear™, dvoučepelové (L) LX98

BZ00113914 | 1013564 6411501125002 | **41 b**

FISKARS Nůžky na silné větve SmartFit telesk L86
Nůžky na silné větve SmartFit™, dvoučepelové, teleskopické L86

BZ00113915 | 1023631 6411501140067 | **41 b**

FISKARS Nůžky na živý plot PowerGear X HSX92
Nůžky na živý plot PowerGear™ X s oboustranným převodem HSX92

BZ00136562 | 1023624 6411501150127 | **86 b**

FISKARS Zahradní nůžky PowerGear X Teleskop UPX86
Zahradní nůžky PowerGear™ X univerzální teleskopické UPX86

BZ00113916 | 1023625 6411501150134 | **59 b**

FISKARS Zahradní nůžky PowerGear X UPX82
Zahradní nůžky PowerGear™ X univerzální UPX82

BZ00136563 | 1027227 6411501701459 | **13 b**

FISKARS CarbonMax odlamovací nůž 18 mm
CarbonMax™ odlamovací nůž 18 mm

BZ00136564 | 1027228 6411501701466 | **14 b**

FISKARS CarbonMax odlamovací nůž 25 mm
CarbonMax™ odlamovací nůž 25 mm

BZ00136565 | 1020215 6411501560032 | **34 b**

FISKARS Tesařské kladivo XXL 22oz/16
Tesařské kladivo XXL 22oz/16"

BZ00136566 | 1023619 6411501560186 | **10 b**

FISKARS Nůž Hardware s integrovaným brouskem
Nůž Hardware pro náročnou práci s integrovaným brouskem

BZ00136567 | 1023618 6411501560179 | **9 b**

FISKARS Nůž Hardware uni. s integrovaným brouskem
Nůž Hardware univerzální, oranžový s integrovaným brouskem

BZ00136568 | 1062919 6411501201126 | **22 b**

FISKARS PowerTooth ruční pila, 500 mm, 9 zubů/palec
PowerTooth™ ruční pila, 500 mm, 9 zubů/palec

BZ00136569 | 1062917 6411501201102 | **23 b**

FISKARS PowerTooth ruční pila, 550 mm, 9 zubů/palec
PowerTooth™ ruční pila, 550 mm, 9 zubů/palec

BZ00136570 | 1062931 6411501201140 | **33 b**

FISKARS TrueTension Pila na železo 300mm 24 zub/pal
TrueTension™ Pila na železo, 300 mm, 24 zubů/palec

BZ00136571 | 1062937 6411501201201 | **26 b**

FISKARS IsoCore krumpáč S 0,68 kg / 36 cm
IsoCore™ krumpáč S 0,68 kg/36 cm

BZ00136572 | 1020166 6411501560094 | **67 b**

FISKARS IsoCore krumpáč L 2,27 kg / 88 cm
IsoCore™ krumpáč L 2,27 kg/88 cm

BZ00136573 | 1001733 6411501710109 | **46 b**

FISKARS Krumpáč zahradní
Krumpáč zahradní

BZ00136574 | 1023643 6411501510167 | **71 b**

FISKARS Vozík s bubnem a hadicí M, 13 mm dosah 21,5
Vozík s bubnem a hadicí M, 13 mm (1/2"), dosah 21,5 m

BZ00136575 | 1023644 6411501510174 | **76 b**

FISKARS Vozík s bubnem a hadicí L, 13 mm dosah 31,5
Vozík s bubnem a hadicí L, 13 mm (1/2"), dosah 31,5 m

BZ00136576 | 1025933 6411501510617 | **145 b**

FISKARS Automatický buben XL, 13 mm dosah 27 m
Automatický buben XL s kolečky, 13 mm (1/2"), dosah 27 m

BZ00136577 | 1065482 6411501512383 | **21 b**

FISKARS Zavlažovací sprcha multi, přední ovládání
Zavlažovací sprcha multi, přední ovládání

BZ00136578 | 1065483 6411501512390 | **18 b**

FISKARS Zavlažovací sprcha 3 funkce, přední ovládán
Zavlažovací sprcha 3 funkce, přední ovládání

BZ00136579 | 1065484 6411501512406 | **15 b**

FISKARS Zavlažovací sprcha nastavitelná, přední ovl
Zavlažovací sprcha nastavitelná, přední ovládání

BZ00136580 | 1023659 6411501510310 | **14 b**

FISKARS Oscilující zavlažovač
Oscilující zavlažovač

BZ00136581 | 1023660 6411501510327 | **20 b**

FISKARS Oscilující zavlažovač, kovová základna
Oscilující zavlažovač, kovová základna

BZ00136582 | 1027110 6411501511355 | **39 b**

FISKARS Hadice 20 m, 19 mm (3/4) Q4
Hadice 20 m, 19 mm (3/4") Q4

BZ00136583 | 1027105 6411501511300 | **31 b**

FISKARS Hadice 30 m, 13 mm (1/2) Q4
Hadice 30 m, 13 mm (1/2") Q4

BZ00136584 | 1027072 6411501510976 | **4 b**

FISKARS Rychlospojka hadice Comfort13-15mm(1/2-5/8)
Rychlospojka hadice Comfort 13–15 mm (1/2" – 5/8")

BZ00136585 | 1027074 6411501510990 | **5 b**

FISKARS Rychlospojka hadice Comfort 19 mm (3/4)
Rychlospojka hadice Comfort 19 mm (3/4")

BZ00136586 | 1054792 6411501511782 | **33 b**

FISKARS Zavlažovací počítač, dva výstupy
Zavlažovací počítač, dva výstupy

BZ00136587 | 1054791 6411501511775 | **27 b**

FISKARS Zavlažovací počítač, jeden výstup
Zavlažovací počítač, jeden výstup

BZ00136588 | 1027061 6411501510860 | **10 b**

FISKARS Dvoucestný ventil ke kohoutkuComfort forall
Dvoucestný ventil ke kohoutku Comfort pro všechny velikosti

BZ00136589 | 1065488 6411501512444 | **25 b**

FISKARS Zavlažovací tyč 3 funkce, přední ovládání
Zavlažovací tyč 3 funkce, přední ovládání

BZ00136590 | 1027050 6411501510754 | **33 b**

FISKARS Impulzní zavlažovač On/Off, trojnohá zákla
Impulzní zavlažovač On/Off, trojnohá základna

BZ00136591 | 1023663 6411501510358 | **9 b**

FISKARS Stacionární zavlažovač, kruhový
Stacionární zavlažovač, kruhový

BZ00136592 | 1023664 6411501510365 | **9 b**

FISKARS Stacionární zavlažovač, čtvercový
Stacionární zavlažovač, čtvercový

BZ00136593 | 1025935 6411501510631 | **29 b**

FISKARS Průsaková hadice 15 m
Průsaková hadice 15 m

KÄRCHER

BZ00113197 | 1.599-300.0_BZ BZ4066529004277 | **100 b**

KARCHER OC 3 Foldable
Mobilní tlaková myčka OC 3 Foldable

BZ00113205 | 1.328-520.0_BZ BZ4054278940236 | **168 b**

KARCHER OC 6-18 Premium
Mobilní tlaková myčka OC 6-18 Premium (Bez baterie a nabíječky)

BZ00113169 | 1.445-300.0_BZ BZ4054278886060 | **61 b**

KARCHER Bateriový postřikovač PSU 4-18
Bateriový postřikovač PSU 4-18 (bez baterie a nabíječky)

BZ00113260 | 1.673-600.0_BZ BZ4054278604046 | **72 b**

KARCHER Vysokotlaký čistič K 2 Power Control
Vysokotlaký čistič K 2 Power Control

BZ00113193 | 1.676-100.0_BZ BZ4054278605166 | **118 b**

KARCHER K 3 Power Control
Vysokotlaký čistič K 3 Power Control

BZ00113195 | 1.324-043.0_BZ BZ4054278859996 | **180 b**

KARCHER K 4 Power Control Car
Vysokotlaký čistič K 4 Power Control Car

BZ00113105 | 1.324-550.0_BZ BZ4054278618265 | **272 b**

KARCHER K 5 Power Control
Tlaková myčka K 5 Power Control

BZ00113250 | 1.317-200.0_BZ BZ4054278604107 | **400 b**

KARCHER Vysokotlaký čistič K 7 Smart Control
Vysokotlaký čistič K 7 Smart Control

BZ00113101 | 1.317-203.0_BZ BZ4054278787053 | **450 b**

KARCHER K 7 Smart Control Home
Tlaková myčka K 7 Smart Control Home

BZ00113133 | 1.598-900.0_BZ BZ4054278475110 | **40 b**

KARCHER EDI 4 - škrabka
Elektrická škrabka EDI 4

BZ00113296 | 1.445-100.0_BZ BZ4054278459837 | **65 b**

KARCHER AKU fukar na listí LBL 2 Battery
AKU fukar na listí LBL 2 Battery (bez baterie a nabíječky)

BZ00113288 | 1.444-400.0_BZ BZ4054278543291 | **148 b**

KARCHER AKU sekačka na trávu LMO 18-33 Battery
AKU sekačka na trávu LMO 18-33 Battery (bez baterie a nabíječky)

BZ00113290 | 1.444-420.0_BZ BZ4054278546940 | **217 b**

KARCHER AKU sekačka na trávu LMO 18-36 Battery
AKU sekačka na trávu LMO 18-36 Battery (bez baterie a nabíječky)

BZ00113292 | 1.444-300.0_BZ BZ4054278548975 | **58 b**

KARCHER AKU strunová sekačka LTR 18-25 Battery
AKU strunová sekačka LTR 18-25 Battery (bez baterie a nabíječky)

BZ00113294 | 1.444-310.0_BZ BZ4054278550237 | **72 b**

KARCHER AKU strunová sekačka LTR 18-30 Battery
AKU strunová sekačka LTR 18-30 Battery (bez baterie a nabíječky)

BZ00113298 | 1.444-230.0_BZ BZ4054278546902 | **76 b**

KARCHER AKU plotostřih HGE 18-45 Battery
AKU plotostřih HGE 18-45 Battery (bez baterie a nabíječky)

BZ00113300 | 1.444-240.0_BZ BZ4054278550428 | **94 b**

KARCHER AKU plotostřih HGE 18-50 Battery
AKU plotostřih HGE 18-50 Battery (bez baterie a nabíječky)

BZ00113186 | 1.444-100.0_BZ BZ4054278548401 | **154 b**

KARCHER Aku zahradní vysavač BLV 18-200 Battery
Aku zahradní vysavač BLV 18-200 Battery (bez baterie a nabíječky)

BZ00113188 | 1.444-010.0_BZ BZ4054278548944 | **100 b**

KARCHER PSW 18-20 Battery
Aku teleskopická řetězová pila PSW 18-20 Battery (bez baterie a nabíječky)

BZ00113306 | 1.444-472.0_BZ BZ4054278661803 | **388 b**

KARCHER AKU sekačka na trávu LMO 36-46 Battery
AKU sekačka na trávu LMO 36-46 Battery (bez baterie a nabíječky)

BZ00113308 | 1.444-350.0_BZ BZ4054278549255 | **110 b**

KARCHER AKU strunová sekačka LTR 36-33 Battery
AKU strunová sekačka LTR 36-33 Battery (bez baterie a nabíječky)

BZ00113167 | 1.645-475.0_BZ BZ4054278878102 | **63 b**

KARCHER BP 2.000-18 Barrel
AKU čerpadlo BP 2.000-18 Barrel (bez baterie a nabíječky)

BZ00113202 | 1.645-465.0_BZ BZ4039784526945 | **87 b**

KARCHER Sudové čerpadlo BP 1 Barrel Set
Sudové čerpadlo BP 1 Barrel Set

BZ00113207 | 1.645-701.0_BZ BZ4054278915913 | **115 b**

KARCHER BP 4.500 Garden Set Plus
Čerpadlo BP 4.500 Garden Set Plus

BZ00113231 | 1.645-850.0_BZ BZ4054278952024 | **87 b**

KARCHER SP 22.000 Dirt
Ponorné kalové čerpadlo SP 22.000 Dirt

BZ00113233 | 1.645-832.0_BZ BZ4054278951706 | **86 b**

KARCHER SP 16.000 Dual
Ponorné kalové čerpadlo SP 16.000 Dual

BZ00113121 | 1.776-365.0_BZ BZ4054278692753 | **126 b**

KARCHER S 4 Twin 2in1
Zametač S 4 Twin 2in1

BZ00113235 | 1.445-244.0_BZ BZ4054278693637 | **93 b**

KARCHER WRE 18-55 *INT
Odstraňovač plevele WRE 18-55 (bez baterie a nabíječky)

BZ00113152 | 1.633-426.0_BZ BZ4054278331393 | **47 b**

KARCHER Aku stěrka na okna WV 2 Premium Black Editi
Aku stěrka na okna WV 2 Premium Black Edition

BZ00113237 | 1.633-702.0_BZ BZ4054278976617 | **87 b**

KARCHER WV 5 Plus N Battery
Okenní vysavač WV 5 Plus N Battery

BZ00113239 | 1.633-741.0_BZ BZ4054278976471 | **73 b**

KARCHER WV 6 Plus
Okenní vysavač WV 6 Plus

BZ00113241 | 1.055-701.0_BZ BZ4054278975184 | **334 b**

KARCHER FC 7 Cordless
Aku podlahová myčka FC 7 Cordless

BZ00113243 | 1.258-050.0_BZ BZ4054278974750 | **58 b**

KARCHER KB 5
Aku koště KB 5

BZ00113245 | 1.198-350.0_BZ BZ4054278990514 | **65 b**

KARCHER CVH 3 Plus
Ruční vysavač CVH 3 Plus

BZ00113247 | 1.198-035.0_BZ BZ4054278991672 | **95 b**

KARCHER VC 2 (ERP)
Sáčkový vysavač VC 2 (ERP)

BZ00113249 | 1.198-053.0_BZ BZ4054278991726 | **98 b**

KARCHER VC 3 (ERP)
Vysavač VC 3 (ERP)

BZ00113251 | 1.198-630.0_BZ BZ4054278975375 | **150 b**

KARCHER VC 4 Cordless myHome
Vysavač VC 4 Cordless myHome

BZ00113253 | 1.198-670.0_BZ BZ4054278975399 | **240 b**

KARCHER VC 6 Cordless ourFamily
Vysavač VC 6 Cordless ourFamily

BZ00113255 | 1.195-250.0_BZ BZ4054278975689 | **240 b**

KARCHER DS 6
Vysavač s vodním filtrem DS 6

BZ00113221 | 1.269-620.0_BZ BZ4054278965727 | **243 b**

KARCHER Robotický vysavač RCV 3
Robotický vysavač RCV 3

BZ00113223 | 1.269-640.0_BZ BZ4054278965734 | **378 b**

KARCHER Robotický vysavač RCV 5
Robotický vysavač RCV 5

BZ00113257 | 1.269-660.0_BZ BZ4054278999036 | **378 b**

KARCHER RCF 3
Robotický mop RCF 3

BZ00113259 | 1.081-506.0_BZ BZ4066529008022 | **121 b**

KARCHER SE 3-18 Compact (white) *INT
Aku tepovač SE 3-18 Compact (white)

BZ00113132 | 1.081-200.0_BZ BZ4039784515086 | **248 b**

KARCHER Tepovač SE 5.100
Tepovač SE 5.100

BZ00113261 | 1.516-400.0_BZ BZ4054278975818 | **60 b**

KARCHER SC 1
Parní čistič SC 1

BZ00113263 | 1.513-400.0_BZ BZ4054278975771 | **115 b**

KARCHER SC 2 Deluxe
Parní čistič SC 2 Deluxe

BZ00113265 | 1.513-430.0_BZ BZ4054278990316 | **146 b**

KARCHER SC 3 Deluxe
Parní čistič SC 3 Deluxe

BZ00113267 | 1.513-462.0_BZ BZ4054278989471 | **320 b**

KARCHER SC 4 Deluxe Iron
Parní žehlicí systém SC 4 Deluxe Iron

BZ00113269 | 1.512-637.0_BZ BZ4054278991603 | **452 b**

KARCHER SI 4 EasyFix Iron
Parní žehlicí systém SI 4 EasyFix Iron

BZ00113271 | 1.439-490.0_BZ BZ4054278974767 | **486 b**

KARCHER SV 7
Parní vysavač SV 7

BZ00113134 | 1.629-731.0_BZ BZ4054278242064 | **111 b**

KARCHER Vysavač na popel AD 4 Premium
Vysavač na popel AD 4 Premium

BZ00113273 | 1.628-101.0_BZ BZ4054278656076 | **58 b**

KARCHER WD 3 V-17/4/20
Kompaktní vysavač WD 3 V-17/4/20

BZ00113213 | 1.628-115.0_BZ BZ4054278874661 | **78 b**

KARCHER Mokro-suchý vysavač WD 3 V-17/6/20 Car
Mokro-suchý vysavač WD 3 V-17/6/20 Car

BZ00113275 | 1.628-260.0_BZ BZ4066529027887 | **113 b**

KARCHER WD 4 S V-20/5/22
Víceúčelový vysavač WD 4 S V-20/5/22

BZ00113123 | 1.628-361.0_BZ BZ4054278663517 | **182 b**

KARCHER WD 6 P S V-30/6/22/T
Víceúčelový vysavač WD 6 P S V-30/6/22/T

BZ00113227 | 1.024-820.0_BZ BZ4054278899947 | **112 b**

KARCHER Čistička vzduchu AF 20
Čistička vzduchu AF 20

BZ00113229 | 1.024-821.0_BZ BZ4054278899954 | **204 b**

KARCHER Čistička vzduchu AF 30
Čistička vzduchu AF 30

BZ00113157 | 2.445-032.0_BZ BZ4054278509044 | **29 b**

KARCHER 18 V Fast Charger Battery Power
Rychlonabíječka 18 V Fast Charger Battery Power

BZ00113159 | 2.445-033.0_BZ BZ4054278509051 | **44 b**

KARCHER 36 V Fast Charger Battery Power
Rychlonabíječka 36 V Fast Charger Battery Power

BZ00113161 | 2.445-034.0_BZ BZ4054278511740 | **43 b**

KARCHER Battery Power 18/25
Battery Power 18/25

BZ00113163 | 2.445-035.0_BZ BZ4054278511757 | **72 b**

KARCHER Battery Power 18/50
Battery Power 18/50

BZ00113170 | 2.445-030.0_BZ BZ4054278543161 | **94 b**

KARCHER Aku program Baterie Li-Ion 36/2,5
Aku program Baterie Li-Ion 36/2,5

BZ00113165 | 2.445-031.0_BZ BZ4054278509037 | **130 b**

KARCHER Battery Power 36/50
Battery Power 36/50

BZ00113173 | 2.645-026.0_BZ BZ4039784289093 | **8 b**

KARCHER Multifunkční plošný postřik. MS 100 6-násob
Multifunkční plošný postřikovač MS 100

BZ00113177 | 2.645-200.0_BZ BZ4039784620261 | **16 b**

KARCHER 3-cestná kohoutová přípojka
3cestná kohoutová přípojka

BZ00113280 | 2.645-137.0_BZ BZ4039784426368 | **17 b**

KARCHER Zalévací tyč Premium
Zalévací tyč Premium

BZ00113206 | 2.645-181.0_BZ BZ4039784579903 | **26 b**

KARCHER Zahradní sprcha
Zahradní sprcha

BZ00113208 | 2.645-135.0_BZ BZ4039784426351 | **28 b**

KARCHER Skrápěč OS 5.320
Zavlažovač OS 5.320

BZ00113210 | 2.645-164.0_BZ BZ4039784523432 | **51 b**

KARCHER Nosič hadic HR 7.315 Kit
Nosič hadic HR 7.315 Kit

BZ00113212 | 2.645-168.0_BZ BZ4039784523470 | **54 b**

KARCHER Hadicový vozík HT 4.520 Kit
Hadicový vozík HT 4.520 Kit

BZ00113216 | 2.645-210.0_BZ BZ4039784606630 | **35 b**

KARCHER Balkónový nosič hadic CR 3.110
Balkónový nosič hadic CR 3.110

BZ00113218 | 2.645-218.0_BZ BZ4039784615847 | **117 b**

KARCHER Automatický držák hadic CR 7.220
Automatický držák hadic CR 7.220

BZ00113230 | 2.645-115.0_BZ BZ4039784371286 | **25 b**

KARCHER Hadicová zavlažovací sada 1/2" – 20 m
Hadicová zavlažovací sada 1/2" – 20 m

BZ00113284 | 2.645-178.0_BZ BZ4039784561953 | **25 b**

KARCHER Sada spirálové hadice 10 m
Sada spirálové hadice 10 m

BZ00113183 | 2.645-290.0_BZ BZ4054278113630 | **20 b**

KARCHER Sada s postřikovací pistolí Plus
Sada s postřikovací pistolí Plus

BZ00113220 | 2.645-318.0_BZ BZ4054278502700 | **21 b**

KARCHER Hadice Performance Plus 1/2" – 20 m
Hadice Performance Plus 1/2" – 20 m

BZ00113224 | 2.645-323.0_BZ BZ4054278503998 | **80 b**

KARCHER Hadice Performance Plus 3/4" – 50 m
Hadice Performance Premium 1/2" – 20 m

BZ00113226 | 2.645-324.0_BZ BZ4054278504001 | **29 b**

KARCHER Hadice Performance Premium 1/2" – 20 m
Hadice Performance Premium 1/2" – 20 m

BZ00113228 | 2.645-325.0_BZ BZ4054278504018 | **71 b**

KARCHER Hadice Performance Premium 1/2" – 50 m
Hadice Performance Premium 1/2" – 50 m

BZ00113225 | 2.643-233.0_BZ BZ4039784920712 | **16 b**

KARCHER Přísl.k VT myčkám Měkký kartáč příčný WB 60
Měkký mycí kartáč příčný WB 60

BZ00113117 | 6.295-753.0_BZ BZ4039784712133 | **5 b**

KARCHER Universální chemie 1 l
Univerzální chemie 1 l

BZ00113156 | 2.633-144.0_BZ BZ4054278544830 | **28 b**

KARCHER Prodlužovací sada WV / KV
Prodlužovací sada WV/KV

BZ00113115 | 2.644-084.0_BZ BZ4054278513652 | **50 b**

KARCHER T 5 podlahový čistič (K2-K7)
T 5 podlahový čistič (K2-K7)

BZ00113187 | 1.527-199.0_BZ BZ4054278774671 | **119 b**

KARCHER T 11/1 Classic HEPA
Suchý vysavač T 11/1 Classic HEPA

BZ00113189 | 1.378-610.0_BZ BZ4054278287935 | **180 b**

KARCHER NT 22/1 Ap TE
Mokro-suchý vysavač NT 22/1 Ap TE

LINDR

BZ00110650 | KCH01648 8594158052285 | **413 b**

LINDR Pípa PYGMY 20/K New green line
PYGMY 20/K NEW GREEN LINE

BZ00110651 | KCH01649 8594158052292 | **465 b**

LINDR Pípa PYGMY 25/K New green line
PYGMY 25/K NEW GREEN LINE

BZ00110652 | LCH02238 8594158052094 | **589 b**

LINDR Pípa PYGMY 25/K EXCLUSIVE New 1x kohout green
PYGMY 25/K EXCLUSIVE NEW 1× KOHOUT GREEN LINE

BZ00110653 | LCH02250 8594158053176 | **1 103 b**

LINDR Pípa PYGMY PRO Kitchen green line
PYGMY PRO KITCHEN GREEN LINE

BZ00110654 | NAR01263 8594158050717 | **21 b**

LINDR Naražeč bajonet S-TYPE
Naražeč LINDR BAJONET S-TYPE

BZ00110655 | NAR01895 8594158050724 | **28 b**

LINDR Naražeč plochý A-TYPE
Naražeč LINDR PLOCHÝ A-TYPE

KARTON P+P

BZ00110700 | 9-07922 8596424141426 | **8 b**

KPP Láhev OXY TWiST 550 ml antracit-mat
Láhev OXY TWiST 550 ml antracit-mat

BZ00110701 | 9-16822 8596424140160 | **11 b**

KPP Batoh dětský předškolní MOXY dino
Batoh dětský předškolní MOXY dino

BZ00110702 | 9-16221 8596424127208 | **9 b**

KPP Batoh dětský předškolní FUNNY Dinosaurus
Batoh dětský předškolní FUNNY Dinosaurus

BZ00110703 | 8-59621 8596424136569 | **8 b**

KPP Láhev OXY TWiST 550 ml fialová-mat
Láhev OXY TWiST 550 ml fialová-mat

BZ00110704 | 0-21123 8596424159742 | **47 b**

KPP Školní set 3ks PREMIUM fotbal
Školní set 3 ks PREMIUM fotbal

BZ00110705 | 0-98923 8596424159667 | **53 b**

KPP Školní set 3ks PREMIUM LIGHT fotbal 2
Školní set 3 ks PREMIUM LIGHT fotbal 2

BZ00110706 | 0-98423 8596424159711 | **53 b**

KPP Školní set 3ks PREMIUM LIGHT Unicorn iconic
Školní set 3 ks PREMIUM LIGHT Unicorn iconic

BZ00110707 | 3-20823X 8596424159216 | **10 b**

KPP Batoh dětský předškolní Frozen
Batoh dětský předškolní Frozen

BZ00110708 | 0-59523 8596424159636 | **53 b**

KPP Školní set 3ks PREMIUM LIGHT Helikoptéra
Školní set 3 ks PREMIUM LIGHT Helikoptéra

BZ00110709 | 9-16422 8596424169031 | **13 b**

KPP Batoh dětský předškolní FUNNY HONEY BUNNY
Batoh dětský předškolní FUNNY HONEY BUNNY

BZ00110710 | 5-63923 8596424161271 | **10 b**

KPP Kufřík lamino 34 cm Jurassic World
Kufřík lamino 34 cm Jurassic World

BZ00110711 | 3-11823 8596424163114 | **46 b**

KPP Školní batoh PREMIUM LIGHT Kolibřík
Školní batoh PREMIUM LIGHT Kolibřík

BZ00110712 | 0-59623 8596424159698 | **53 b**

KPP Školní set 3ks PREMIUM LIGHT Kolibřík
Školní set 3 ks PREMIUM LIGHT Kolibřík

BZ00110713 | 9-11623 8596424162667 | **39 b**

KPP Školní batoh PREMIUM kůň
Školní batoh PREMIUM kůň

BZ00110714 | 0-67823 8596424159780 | **47 b**

KPP Školní set 3ks PREMIUM kůň
Školní set 3 ks PREMIUM kůň

BZ00110715 | 9-63022 8596424169369 | **14 b**

KPP Dámský batoh DIXY Leather Coral
Dámský batoh DIXY Leather Coral

BZ00110716 | 9-63222 8596424169383 | **14 b**

KPP Dámský batoh DIXY Leather Mint
Dámský batoh DIXY Leather Mint

BZ00110717 | 8-38823 8596424162995 | **46 b**

KPP Školní batoh PREMIUM LIGHT Space
Školní batoh PREMIUM LIGHT Space

BZ00110718 | 0-59923 8596424159681 | **53 b**

KPP Školní set 3ks PREMIUM LIGHT Space
Školní set 3 ks PREMIUM LIGHT Space

BZ00110719 | 1-27923X 8596424156895 | **10 b**

KPP Batoh dětský předškolní Spiderman
Batoh dětský předškolní Spiderman

BZ00110720 | 9-13023 8596424163053 | **39 b**

KPP Školní batoh PREMIUM traktor
Školní batoh PREMIUM traktor

BZ00110721 | 0-81323N 8596424158516 | **47 b**

KPP Školní set 3ks PREMIUM traktor
Školní set 3 ks PREMIUM traktor

BZ00110722 | 9-16621 8596424127246 | **11 b**

KPP Batoh dětský předškolní MOXY unicorn
Batoh dětský předškolní MOXY unicorn

BZ00110723 | 7-72723 8596424162810 | **39 b**

KPP Školní batoh PREMIUM Unicorn 1
Školní batoh PREMIUM Unicorn 1

BZ00110724 | 0-20723 8596424159773 | **47 b**

KPP Školní set 3ks PREMIUM Unicorn 1
Školní set 3 ks PREMIUM Unicorn 1

BZ00110725 | 0-98723 8596424159728 | **53 b**

KPP Školní set 3ks PREMIUM LIGHT mazlíčci
Školní set 3 ks PREMIUM LIGHT mazlíčci

BZ00110726 | 9-19623 8596424156901 | **6 b**

KPP Láhev OXY BoLT 700ml METAL Moon satin
Láhev OXY BoLT 700 ml METAL Moon satin

BZ00110727 | 9-19823 8596424156925 | **6 b**

KPP Láhev OXY BoLT 700ml METAL Pink satin
Láhev OXY BoLT 700 ml METAL Pink satin

BZ00110728 | 8-59321 8596424136538 | **8 b**

KPP Láhev OXY TWiST 550 ml mintová-mat
Láhev OXY TWiST 550 ml mintová-mat

BZ00110729 | 8-59521 8596424136552 | **8 b**

KPP Láhev OXY TWiST 550 ml modrá-mat
Láhev OXY TWiST 550 ml modrá-mat

BZ00110730 | 3-70623 8596424162728 | **39 b**

KPP Školní batoh PREMIUM Motýl
Školní batoh PREMIUM Motýl

BZ00110731 | 0-67723 8596424159766 | **47 b**

KPP Školní set 3ks PREMIUM Motýl
Školní set 3 ks PREMIUM Motýl

BZ00110732 | 9-18122 8596424140948 | **13 b**

KPP Batoh dětský předškolní FUNNY Opice
Batoh dětský předškolní FUNNY Opice

BZ00110733 | 9-16421 8596424127222 | **9 b**

KPP Batoh dětský předškolní FUNNY Oxy Bunny
Batoh dětský předškolní FUNNY Oxy Bunny

BZ00110734 | 8-37623 8596424162100 | **42 b**

KPP Školní batoh OXY GO fotbal
Školní batoh OXY GO Fotbal

BZ00110735 | 9-13723 8596424162537 | **42 b**

KPP Školní batoh OXY GO Kůň
Školní batoh OXY GO Kůň

BZ00110736 | 9-13523 8596424162216 | **42 b**

KPP Školní batoh OXY GO Space
Školní batoh OXY GO Space

BZ00110737 | 9-14923 8596424156109 | **39 b**

KPP Školní batoh OXY NEXT Bunny
Školní batoh OXY NEXT Bunny

BZ00110738 | 9-15023 8596424156116 | **39 b**

KPP Školní batoh OXY NEXT Camo blue
Školní batoh OXY NEXT Camo blue

BZ00110739 | 9-14823 8596424156093 | **39 b**

KPP Školní batoh OXY NEXT Rainbow
Školní batoh OXY NEXT Rainbow

BZ00110740 | 9-22823 8596424158332 | **38 b**

KPP Studentský batoh OXY Sport Black
Studentský batoh OXY Sport Black

BZ00110741 | 9-23123 8596424158363 | **38 b**

KPP Studentský batoh OXY Sport Black & White
Studentský batoh OXY Sport Black & White

BZ00110742 | 9-22223 8596424158271 | **38 b**

KPP Studentský batoh OXY Sport Black Grey
Studentský batoh OXY Sport Black Grey

BZ00110743 | 9-22323 8596424158288 | **38 b**

KPP Studentský batoh OXY Sport Camo
Studentský batoh OXY Sport Camo

BZ00110744 | 9-22723 8596424158325 | **38 b**

KPP Studentský batoh OXY Sport Dots
Studentský batoh OXY Sport Dots

BZ00110745 | 9-24323 8596424157489 | **32 b**

KPP Studentský batoh OXY Zero Blacker
Studentský batoh OXY Zero Blacker

BZ00110746 | 9-24623 8596424157519 | **32 b**

KPP Studentský batoh OXY Zero Camo
Studentský batoh OXY Zero Camo

BZ00110747 | 8-41723 8596424157526 | **32 b**

KPP Studentský batoh OXY Zero Flowers
Studentský batoh OXY Zero Flowers

BZ00110748 | 9-24023 8596424157458 | **32 b**

KPP Studentský batoh OXY Zero Ranger
Studentský batoh OXY Zero Ranger

BZ00110749 | 9-24123 8596424157465 | **32 b**

KPP Studentský batoh OXY Zero West kerosene
Studentský batoh OXY Zero West kerosene

BZ00110750 | 9-12423 8596424159810 | **46 b**

KPP Školní batoh PREMIUM LIGHT Pegas
Školní batoh PREMIUM LIGHT Pegas

BZ00110751 | 0-75823 8596424159735 | **53 b**

KPP Školní set 3ks PREMIUM LIGHT Pegas
Školní set 3 ks PREMIUM LIGHT Pegas

BZ00110752 | 9-16121 8596424127192 | **9 b**

KPP Batoh dětský předškolní FUNNY Pejsek
Batoh dětský předškolní FUNNY Pejsek

BZ00110753 | 9-17522 8596424140184 | **11 b**

KPP Batoh dětský předškolní MOXY pejsek
Batoh dětský předškolní MOXY pejsek

BZ00110754 | 9-15523 8596424160021 | **12 b**

KPP Batoh dětský předškolní MOXY Playworld
Batoh dětský předškolní MOXY Playworld

BZ00110755 | 9-17223 8596424160045 | **12 b**

KPP Batoh dětský předškolní MOXY Premium Dinosaurus
Batoh dětský předškolní MOXY Premium Dinosaurus

BZ00110756 | 3-71723 8596424159131 | **39 b**

KPP Školní batoh PREMIUM Premium Dinosaurus
Školní batoh PREMIUM Premium Dinosaurus

BZ00110757 | 0-98323 8596424158486 | **47 b**

KPP Školní set 3ks PREMIUM Premium Dinosaurus
Školní set 3 ks PREMIUM Premium Dinosaurus

BZ00110758 | 9-07322 8596424141938 | **8 b**

KPP Láhev OXY TWiST 550 ml rose-mat
Láhev OXY TWiST 550 ml rose-mat

BZ00110759 | 0-33524 8596424170532 | **14 b**

KPP Set Premium Dinosaurus 1
Set Premium Dinosaurus 1

BZ00110760 | 0-33624 8596424170549 | **13 b**

KPP Set Premium Dinosaurus 2
Set Premium Dinosaurus 2

BZ00110761 | 0-33724 8596424170556 | **14 b**

KPP Set Unicorn Iconic 1
Set Unicorn Iconic 1

BZ00110762 | 0-33824 8596424170563 | **14 b**

KPP Set fotbal
Set fotbal

BZ00110763 | 0-33924 8596424170570 | **12 b**

KPP Set Unicorn iconic 2
Set Unicorn iconic 2

BZ00110764 | 0-35023 8596424173182 | **13 b**

KPP Set Unicorn 1
Set Unicorn 1

BZ00110765 | 0-35123 8596424173199 | **13 b**

KPP Set Frozen 1
Set Frozen 1

BZ00110766 | 0-35223 8596424173205 | **13 b**

KPP Set Frozen 2
Set Frozen 2

BZ00110767 | 0-35323 8596424173212 | **13 b**

KPP Set Helikoptéra
Set Helikoptéra

BZ00110768 | 0-35423 8596424173229 | **14 b**

KPP Set Kolibřík
Set Kolibřík

BZ00110769 | 0-27024 8596424186915 | **9 b**

KPP Set Jurassic World
Set Jurassic World

BZ00110770 | 0-27424 8596424186953 | **17 b**

KPP Set Unicorn 2
Set Unicorn 2

BZ00110771 | 0-27524 8596424186960 | **15 b**

KPP Set traktor
Set traktor

BZ00110772 | 0-27624 8596424186977 | **13 b**

KPP Set Space 1
Set Space 1

BZ00110773 | 0-27124 8596424186922 | **12 b**

KPP Set Space 2
Set Space 2

BZ00110774 | 0-27224 8596424186939 | **19 b**

KPP Set Space 3
Set Space 3

BZ00110775 | 0-27324 8596424186946 | **12 b**

KPP Set Premium Dinosaurus 3
Set Premium Dinosaurus 3

BZ00110776 | 0-27724 8596424186984 | **11 b**

KPP Set Oxylady Pastelini fialová
Set Oxylady Pastelini fialová

BZ00110777 | 0-27824 8596424186991 | **11 b**

KPP Set Oxylady Pastelini meruňková
Set Oxylady Pastelini meruňková

BZ00110778 | 0-27924 8596424187004 | **11 b**

KPP Set Oxylady Pastelini růžová
Set Oxylady Pastelini růžová

BZ00110779 | 0-28024 8596424187011 | **11 b**

KPP Set Oxylady Pastelini zelená
Set Oxylady Pastelini zelená

BZ00110780 | 0-28124 8596424187028 | **16 b**

KPP Set 4-dílný Paw Patrol
Set 4dílný Paw Patrol

BZ00110781 | 0-28224 8596424187035 | **13 b**

KPP Set 3-dílný Paw Patrol
Set 3dílný Paw Patrol

BZ00110782 | 0-28324 8596424187042 | **12 b**

KPP Set 2-dílný Paw Patrol
Set 2dílný Paw Patrol

BZ00110783 | 0-28424 8596424187059 | **14 b**

KPP Set Pegas 1
Set Pegas 1

BZ00110784 | 0-28524 8596424187066 | **12 b**

KPP Set Pegas 2
Set Pegas 2

BZ00110785 | 0-28624 8596424187073 | **11 b**

KPP Set Oxylady Leather Mocca
Set Oxylady Leather Mocca

BZ00110786 | 0-28724 8596424187080 | **11 b**

KPP Set Oxylady Leather Rose
Set Oxylady Leather Rose

BZ00110787 | 0-37123 8596424175056 | **11 b**

KPP Set Leather Stone
Set Leather Stone

BZ00110788 | 0-37023 8596424175049 | **12 b**

KPP Set LOL Surprise 4
Set LOL Surprise 4

BZ00110789 | 0-36923 8596424175032 | **12 b**

KPP Set LOL Surprise 3
Set LOL Surprise 3

BZ00110790 | 0-36823 8596424175025 | **12 b**

KPP Set LOL Surprise 2
Set LOL Surprise 2

BZ00110791 | 0-36723 8596424175018 | **16 b**

KPP Set LOL Surprise 1
Set LOL Surprise 1

BZ00110792 | 0-36623 8596424175001 | **13 b**

KPP Set Mazlíčci 2
Set Mazlíčci 2

BZ00110793 | 0-36523 8596424174998 | **15 b**

KPP Set Mazlíčci 1
Set Mazlíčci 1

BZ00110794 | 0-36423 8596424174981 | **12 b**

KPP Set Kůň
Set Kůň

BZ00110795 | 0-36323 8596424174974 | **11 b**

KPP Set Leather Black
Set Leather Black

BZ00110796 | 0-36223 8596424174967 | **11 b**

KPP Set Leather Coral
Set Leather Coral

BZ00110797 | 0-36123 8596424174950 | **11 b**

KPP Set Leather Mint
Set Leather Mint

BZ00110798 | 0-35923 8596424173274 | **13 b**

KPP Set Motýl
Set Motýl

BZ00110799 | 0-35823 8596424173267 | **14 b**

KPP Set Navy Flowers
Set Navy Flowers

BZ00110800 | 0-35723 8596424173250 | **12 b**

KPP Set Peppa Pig 2
Set Peppa Pig 2

BZ00110801 | 0-35623 8596424173243 | **12 b**

KPP Set Peppa Pig 1
Set Peppa Pig 1

BZ00110802 | 0-35523 8596424173236 | **13 b**

KPP Set Playworld
Set Playworld

UNDER ARMOUR

BZ00133000 | 1240539-009-OSFA 195253569470 | **9 b**

UA Vak Ozsee Sackpack – Black
Vak UA Ozsee Sackpack – Black

BZ00133001 | 1255839-653-LG 194511766873 | **14 b**

UA Dámské triko Tech SSV – Solid – Pink L
Dámské triko Tech SSV – Solid – Pink

BZ00133002 | 1255839-653-MD 194511766880 | **14 b**

UA Dámské triko Tech SSV – Solid – Pink M
Dámské triko Tech SSV – Solid – Pink

BZ00133003 | 1255839-653-SM 194511766897 | **14 b**

UA Dámské triko Tech SSV – Solid – Pink S
Dámské triko Tech SSV – Solid – Pink

BZ00133004 | 1255839-653-XS 194511766910 | **14 b**

UA Dámské triko Tech SSV – Solid – Pink XS
Dámské triko Tech SSV – Solid – Pink

BZ00133005 | 1305036-100-M/L 191169572207 | **15 b**

UA Kšiltovka Men‘s Blitzing 3.0 Cap – White M/L
Kšiltovka Men‘s Blitzing 3.0 Cap – White

BZ00133006 | 1305036-100-L/XL 191169572214 | **15 b**

UA Kšiltovka Men‘s Blitzing 3.0 Cap – White L/XL
Kšiltovka Men‘s Blitzing 3.0 Cap – White

BZ00133007 | 1306443-409-SM 191633120194 | **15 b**

UA Pánské kraťasy TECH GRAPHIC SHORT – Navy S
Pánské kraťasy UA TECH GRAPHIC SHORT – Navy

BZ00133008 | 1306443-409-XXL 191633120200 | **15 b**

UA Pánské kraťasy TECH GRAPHIC SHORT – Navy XXL
Pánské kraťasy UA TECH GRAPHIC SHORT – Navy

BZ00133009 | 1306443-409-MD 191633120224 | **15 b**

UA Pánské kraťasy TECH GRAPHIC SHORT – Navy M
Pánské kraťasy UA TECH GRAPHIC SHORT – Navy

BZ00133010 | 1306443-409-LG 191633120231 | **15 b**

UA Pánské kraťasy TECH GRAPHIC SHORT – Navy L
Pánské kraťasy UA TECH GRAPHIC SHORT – Navy

BZ00133011 | 1306443-409-XL 191633120248 | **15 b**

UA Pánské kraťasy TECH GRAPHIC SHORT – Navy XL
Pánské kraťasy UA TECH GRAPHIC SHORT – Navy

BZ00133012 | 1325615-697-MD 196040335360 | **13 b**

UA Kalhotky PS Thong 3Pack – Pink M
Kalhotky PS Thong 3Pack – Pink

BZ00133013 | 1325615-697-SM 196040335537 | **13 b**

UA Kalhotky PS Thong 3Pack – Pink S
Kalhotky PS Thong 3Pack – Pink

BZ00133014 | 1325615-697-XS 196040335599 | **13 b**

UA Kalhotky PS Thong 3Pack – Pink XS
Kalhotky PS Thong 3Pack – Pink

BZ00133015 | 1325615-697-XL 196040335759 | **13 b**

UA Kalhotky PS Thong 3Pack – Pink XL
Kalhotky PS Thong 3Pack – Pink

BZ00133016 | 1325615-697-LG 196040336015 | **13 b**

UA Kalhotky PS Thong 3Pack – Pink L
Kalhotky PS Thong 3Pack – Pink

BZ00133017 | 1325616-697-MD 196040301747 | **13 b**

UA Kalhotky PS Hipster 3Pack – Pink M
Kalhotky PS Hipster 3Pack – Pink

BZ00133018 | 1325616-697-SM 196040301792 | **13 b**

UA Kalhotky PS Hipster 3Pack – Pink S
Kalhotky PS Hipster 3Pack – Pink

BZ00133019 | 1325616-697-XS 196040302034 | **13 b**

UA Kalhotky PS Hipster 3Pack – Pink XS
Kalhotky PS Hipster 3Pack – Pink

BZ00133020 | 1325616-697-XL 196040302058 | **13 b**

UA Kalhotky PS Hipster 3Pack – Pink XL
Kalhotky PS Hipster 3Pack – Pink

BZ00133021 | 1325616-697-LG 196040302072 | **13 b**

UA Kalhotky PS Hipster 3Pack – Pink L
Kalhotky PS Hipster 3Pack – Pink

BZ00133022 | 1326799-433-LG 196040267302 | **13 b**

UA Tričko SPORTSTYLE LC SS – Blue L
Tričko UA SPORTSTYLE LC SS – Blue

BZ00133023 | 1326799-433-MD 196040267326 | **13 b**

UA Tričko SPORTSTYLE LC SS – Blue M
Tričko UA SPORTSTYLE LC SS – Blue

BZ00133024 | 1326799-433-SM 196040267333 | **13 b**

UA Tričko SPORTSTYLE LC SS – Blue S
Tričko UA SPORTSTYLE LC SS – Blue

BZ00133025 | 1326799-433-XL 196040267340 | **13 b**

UA Tričko SPORTSTYLE LC SS – Blue XL
Tričko UA SPORTSTYLE LC SS – Blue

BZ00133026 | 1326799-433-XXL 196040267371 | **13 b**

UA Tričko SPORTSTYLE LC SS – Blue XXL
Tričko UA SPORTSTYLE LC SS – Blue

BZ00133027 | 1326849-019-SM 191633968963 | **13 b**

UA Tričko GL Foundation SS T – Grey S
Tričko UA GL Foundation SS T – Grey

BZ00133028 | 1326849-019-XXL 191633968987 | **13 b**

UA Tričko GL Foundation SS T – Grey XXL
Tričko UA GL Foundation SS T – Grey

BZ00133029 | 1326849-019-MD 191633969007 | **13 b**

UA Tričko GL Foundation SS T – Grey M
Tričko UA GL Foundation SS T – Grey

BZ00133030 | 1326849-019-LG 191633969014 | **13 b**

UA Tričko GL Foundation SS T – Grey L
Tričko UA GL Foundation SS T – Grey

BZ00133031 | 1326849-019-XL 191633969021 | **13 b**

UA Tričko GL Foundation SS T – Grey XL
Tričko UA GL Foundation SS T – Grey

BZ00133032 | 1328705-408-SM 192564284917 | **15 b**

UA Kraťasy Tech Mesh Short – Navy S
Kraťasy UA Tech Mesh Short – Navy

BZ00133033 | 1328705-408-XXL 192564284924 | **15 b**

UA Kraťasy Tech Mesh Short – Navy XXL
Kraťasy UA Tech Mesh Short – Navy

BZ00133034 | 1328705-408-MD 192564284948 | **15 b**

UA Kraťasy Tech Mesh Short – Navy M
Kraťasy UA Tech Mesh Short – Navy

BZ00133035 | 1328705-408-LG 192564284955 | **15 b**

UA Kraťasy Tech Mesh Short – Navy L
Kraťasy UA Tech Mesh Short – Navy

BZ00133036 | 1328705-408-XL 192564284962 | **15 b**

UA Kraťasy Tech Mesh Short – Navy XL
Kraťasy UA Tech Mesh Short – Navy

BZ00133037 | 1342080-100-XL 192810135482 | **27 b**

UA Triko Performance Polo 2.0 – White XL
Triko Performance Polo 2.0 – White

BZ00133038 | 1342080-100-SM 192810135703 | **27 b**

UA Triko Performance Polo 2.0 – White S
Triko Performance Polo 2.0 – White

BZ00133039 | 1342080-100-XXL 192810135710 | **27 b**

UA Triko Performance Polo 2.0 – White XXL
Triko Performance Polo 2.0 – White

BZ00133040 | 1342080-100-MD 192810135741 | **27 b**

UA Triko Performance Polo 2.0 – White M
Triko Performance Polo 2.0 – White

BZ00133041 | 1342080-100-LG 192810135758 | **27 b**

UA Triko Performance Polo 2.0 – White L
Triko Performance Polo 2.0 – White

BZ00133042 | 1344552-296-LG 195251330782 | **13 b**

UA Kraťasy Play Up Shorts 3.0 – Orange L
Kraťasy Play Up Shorts 3.0 – Orange

BZ00133043 | 1344552-296-MD 195251330973 | **13 b**

UA Kraťasy Play Up Shorts 3.0 – Orange M
Kraťasy Play Up Shorts 3.0 – Orange

BZ00133044 | 1344552-296-SM 195251331130 | **13 b**

UA Kraťasy Play Up Shorts 3.0 – Orange S
Kraťasy Play Up Shorts 3.0 – Orange

BZ00133045 | 1344552-566-LG 195252390853 | **13 b**

UA Kraťasy Play Up Shorts 3.0 – Purple L
Kraťasy Play Up Shorts 3.0 – Purple

BZ00133046 | 1344552-566-MD 195252390860 | **13 b**

UA Kraťasy Play Up Shorts 3.0 – Purple M
Kraťasy Play Up Shorts 3.0 – Purple

BZ00133047 | 1344552-566-SM 195252390877 | **13 b**

UA Kraťasy Play Up Shorts 3.0 – Purple S
Kraťasy Play Up Shorts 3.0 – Purple

BZ00133048 | 1346751-100-LG 192810581852 | **7 b**

UA Ponožky Heatgear Crew – White L
Ponožky UA Heatgear Crew – White

BZ00133049 | 1346751-100-MD 192810581869 | **7 b**

UA Ponožky Heatgear Crew – White M
Ponožky UA Heatgear Crew – White

BZ00133050 | 1346751-100-XL 192810581876 | **7 b**

UA Ponožky Heatgear Crew – White XL
Ponožky UA Heatgear Crew – White

BZ00133051 | 1346755-001-LG 192810582026 | **7 b**

UA Ponožky Heatgear NS – Black L
Ponožky UA Heatgear NS – Black

BZ00133052 | 1346755-001-MD 192810582033 | **7 b**

UA Ponožky Heatgear NS – Black M
Ponožky UA Heatgear NS – Black

BZ00133053 | 1346755-001-XL 192810582040 | **7 b**

UA Ponožky Heatgear NS – Black XL
Ponožky UA Heatgear NS – Black

BZ00133054 | 1346755-100-LG 192810581760 | **7 b**

UA Ponožky Heatgear NS – White L
Ponožky UA Heatgear NS – White

BZ00133055 | 1346755-100-MD 192810581777 | **7 b**

UA Ponožky Heatgear NS – White M
Ponožky UA Heatgear NS – White

BZ00133056 | 1346755-100-XL 192810581784 | **7 b**

UA Ponožky Heatgear NS – White XL
Ponožky UA Heatgear NS – White

BZ00133057 | 1351596-100-LG 193444483246 | **18 b**

UA Tílko Knockout Tank – White L
Tílko UA Knockout Tank – White

BZ00133058 | 1351596-100-MD 193444483253 | **18 b**

UA Tílko Knockout Tank – White M
Tílko UA Knockout Tank – White

BZ00133059 | 1351596-100-SM 193444483260 | **18 b**

UA Tílko Knockout Tank – White S
Tílko UA Knockout Tank – White

BZ00133060 | 1351596-100-XL 193444483277 | **18 b**

UA Tílko Knockout Tank – White XL
Tílko UA Knockout Tank – White

BZ00133061 | 1351596-100-XS 193444483284 | **18 b**

UA Tílko Knockout Tank – White XS
Tílko UA Knockout Tank – White

BZ00133062 | 1351596-571-MD 196040950785 | **18 b**

UA Tílko Knockout Tank – Purple M
Tílko UA Knockout Tank – Purple

BZ00133063 | 1351596-571-SM 196040950792 | **18 b**

UA Tílko Knockout Tank – Purple S
Tílko UA Knockout Tank – Purple

BZ00133064 | 1351596-571-XS 196040951003 | **18 b**

UA Tílko Knockout Tank – Purple XS
Tílko UA Knockout Tank – Purple

BZ00133065 | 1351596-571-LG 196040951034 | **18 b**

UA Tílko Knockout Tank – Purple L
Tílko UA Knockout Tank – Purple

BZ00133066 | 1351981-001-LG 193444710359 | **18 b**

UA Kraťasy Play Up 2-in-1 Shorts – Black L
Kraťasy Play Up 2-in-1 Shorts – Black

BZ00133067 | 1351981-001-MD 193444710366 | **18 b**

UA Kraťasy Play Up 2-in-1 Shorts – Black M
Kraťasy Play Up 2-in-1 Shorts – Black

BZ00133068 | 1351981-001-SM 193444710373 | **18 b**

UA Kraťasy Play Up 2-in-1 Shorts – Black S
Kraťasy Play Up 2-in-1 Shorts – Black

BZ00133069 | 1351981-001-XL 193444710380 | **18 b**

UA Kraťasy Play Up 2-in-1 Shorts – Black XL
Kraťasy Play Up 2-in-1 Shorts – Black

BZ00133070 | 1351981-001-XS 193444710397 | **18 b**

UA Kraťasy Play Up 2-in-1 Shorts – Black XS
Kraťasy Play Up 2-in-1 Shorts – Black

BZ00133071 | 1356305-002-LG 194513888801 | **13 b**

UA Tričko Live Sportstyle Graphic SSC-BLK – Black L
Tričko Live Sportstyle Graphic SSC-BLK – Black

BZ00133072 | 1356305-002-MD 194513888818 | **13 b**

UA Tričko Live Sportstyle Graphic SSC-BLK – Black M
Tričko Live Sportstyle Graphic SSC-BLK – Black

BZ00133073 | 1356305-002-SM 194513888825 | **13 b**

UA Tričko Live Sportstyle Graphic SSC-BLK – Black S
Tričko Live Sportstyle Graphic SSC-BLK – Black

BZ00133074 | 1356305-002-XS 194513888849 | **13 b**

UA Tričko Live Sportstyle Graphic SSC-BLK – BlackXS
Tričko Live Sportstyle Graphic SSC-BLK – Black

BZ00133075 | 1356305-002-XL 194513888832 | **13 b**

UA Tričko Live Sportstyle Graphic SSC-BLK – BlackXL
Tričko Live Sportstyle Graphic SSC-BLK – Black

BZ00133076 | 1356305-580-LG 196884226893 | **13 b**

UA Tričko W SPORTSTYLE LOGO SS – Purple L
Tričko UA W SPORTSTYLE LOGO SS – Purple

BZ00133077 | 1356305-580-MD 196884226848 | **13 b**

UA Tričko W SPORTSTYLE LOGO SS – Purple M
Tričko UA W SPORTSTYLE LOGO SS – Purple

BZ00133078 | 1356305-580-XS 196884226862 | **13 b**

UA Tričko W SPORTSTYLE LOGO SS – Purple XS
Tričko UA W SPORTSTYLE LOGO SS – Purple

BZ00133079 | 1356305-580-XL 196884226886 | **13 b**

UA Tričko W SPORTSTYLE LOGO SS – Purple XL
Tričko UA W SPORTSTYLE LOGO SS – Purple

BZ00133080 | 1356305-580-SM 196884226855 | **13 b**

UA Tričko W SPORTSTYLE LOGO SS – Purple S
Tričko UA W SPORTSTYLE LOGO SS – Purple

BZ00133081 | 1356416-001-LG 194511807361 | **27 b**

UA Tepláky Rival Fleece Joggers – Black L
Tepláky Rival Fleece Joggers – Black

BZ00133082 | 1356416-001-MD 194511808504 | **27 b**

UA Tepláky Rival Fleece Joggers – Black M
Tepláky Rival Fleece Joggers – Black

BZ00133083 | 1356416-001-SM 194511808559 | **27 b**

UA Tepláky Rival Fleece Joggers – Black S
Tepláky Rival Fleece Joggers – Black

BZ00133084 | 1356416-001-XL 194511808719 | **27 b**

UA Tepláky Rival Fleece Joggers – Black XL
Tepláky Rival Fleece Joggers – Black

BZ00133085 | 1356416-001-XS 194511808771 | **27 b**

UA Tepláky Rival Fleece Joggers – Black XS
Tepláky Rival Fleece Joggers – Black

BZ00133086 | 1357093-001-LG 194511680179 | **28 b**

UA Mikina Rival Fleece Big Logo HD – Black L
Mikina UA Rival Fleece Big Logo HD – Black

BZ00133087 | 1357093-001-MD 194511680193 | **28 b**

UA Mikina Rival Fleece Big Logo HD – Black M
Mikina UA Rival Fleece Big Logo HD – Black

BZ00133088 | 1357093-001-SM 194511680414 | **28 b**

UA Mikina Rival Fleece Big Logo HD – Black S
Mikina UA Rival Fleece Big Logo HD – Black

BZ00133089 | 1357093-001-XL 194511680438 | **28 b**

UA Mikina Rival Fleece Big Logo HD – Black XL
Mikina UA Rival Fleece Big Logo HD – Black

BZ00133090 | 1357093-001-XXL 194511680469 | **28 b**

UA Mikina Rival Fleece Big Logo HD – Black XXL
Mikina UA Rival Fleece Big Logo HD – Black

BZ00133091 | 1357093-011-LG 194512196419 | **28 b**

UA Mikina Rival Fleece Big Logo HD – Grey L
Mikina UA Rival Fleece Big Logo HD – Grey

BZ00133092 | 1357093-011-MD 194512196570 | **28 b**

UA Mikina Rival Fleece Big Logo HD – Grey M
Mikina UA Rival Fleece Big Logo HD – Grey

BZ00133093 | 1357093-011-SM 194512196624 | **28 b**

UA Mikina Rival Fleece Big Logo HD – Grey S
Mikina UA Rival Fleece Big Logo HD – Grey

BZ00133094 | 1357093-011-XL 194512196662 | **28 b**

UA Mikina Rival Fleece Big Logo HD – Grey XL
Mikina UA Rival Fleece Big Logo HD – Grey

BZ00133095 | 1357093-011-XXL 194512196716 | **28 b**

UA Mikina Rival Fleece Big Logo HD – Grey XXL
Mikina UA Rival Fleece Big Logo HD – Grey

BZ00133096 | 1360925-001-LG 194514058401 | **15 b**

UA Kraťasy HG Armour Mid Rise Shorty – Black L
Kraťasy HG Armour Mid Rise Shorty – Black

BZ00133097 | 1360925-001-MD 194514058425 | **15 b**

UA Kraťasy HG Armour Mid Rise Shorty – Black M
Kraťasy HG Armour Mid Rise Shorty – Black

BZ00133098 | 1360925-001-SM 194514058432 | **15 b**

UA Kraťasy HG Armour Mid Rise Shorty – Black S
Kraťasy HG Armour Mid Rise Shorty – Black

BZ00133099 | 1360925-001-XL 194514058449 | **15 b**

UA Kraťasy HG Armour Mid Rise Shorty – Black XL
Kraťasy HG Armour Mid Rise Shorty – Black

BZ00133100 | 1360925-001-XS 194514058456 | **15 b**

UA Kraťasy HG Armour Mid Rise Shorty – Black XS
Kraťasy HG Armour Mid Rise Shorty – Black

BZ00133101 | 1361034-001-LG 194514013080 | **18 b**

UA Podprsenka Crossback Mid Bra – Black L
Podprsenka UA Crossback Mid Bra – Black

BZ00133102 | 1361034-001-MD 194514013097 | **18 b**

UA Podprsenka Crossback Mid Bra – Black M
Podprsenka UA Crossback Mid Bra – Black

BZ00133103 | 1361034-001-SM 194514013516 | **18 b**

UA Podprsenka Crossback Mid Bra – Black S
Podprsenka UA Crossback Mid Bra – Black

BZ00133104 | 1361034-001-XL 194514013523 | **18 b**

UA Podprsenka Crossback Mid Bra – Black XL
Podprsenka UA Crossback Mid Bra – Black

BZ00133105 | 1361034-001-XS 194514013530 | **18 b**

UA Podprsenka Crossback Mid Bra – Black XS
Podprsenka UA Crossback Mid Bra – Black

BZ00133106 | 1361182-100-YLG 195252671525 | **10 b**

UA Tričko SPORTSTYLE LOGO SS-WHT – White L
Tričko UA SPORTSTYLE LOGO SS-WHT – White

BZ00133107 | 1361182-100-YMD 195252671549 | **10 b**

UA Tričko SPORTSTYLE LOGO SS-WHT – White M
Tričko UA SPORTSTYLE LOGO SS-WHT – White

BZ00133108 | 1361182-100-YSM 195252671587 | **10 b**

UA Tričko SPORTSTYLE LOGO SS-WHT – White S
Tričko UA SPORTSTYLE LOGO SS-WHT – White

BZ00133109 | 1361182-100-YXL 195252671631 | **10 b**

UA Tričko SPORTSTYLE LOGO SS-WHT – White XL
Tričko UA SPORTSTYLE LOGO SS-WHT – White

BZ00133110 | 1361182-100-YXS 195252671679 | **10 b**

UA Tričko SPORTSTYLE LOGO SS-WHT – White XS
Tričko UA SPORTSTYLE LOGO SS-WHT – White

BZ00133111 | 1361379-001-LG 194513644360 | **25 b**

UA Kraťasy Speedpocket Perf Short – Black L
Kraťasy UA Speedpocket Perf Short – Black

BZ00133112 | 1361379-001-MD 194513644377 | **25 b**

UA Kraťasy Speedpocket Perf Short – Black M
Kraťasy UA Speedpocket Perf Short – Black

BZ00133113 | 1361379-001-SM 194513644384 | **25 b**

UA Kraťasy Speedpocket Perf Short – Black S
Kraťasy UA Speedpocket Perf Short – Black

BZ00133114 | 1361379-001-XL 194513644391 | **25 b**

UA Kraťasy Speedpocket Perf Short – Black XL
Kraťasy UA Speedpocket Perf Short – Black

BZ00133115 | 1361379-001-XS 194513644407 | **25 b**

UA Kraťasy Speedpocket Perf Short – Black XS
Kraťasy UA Speedpocket Perf Short – Black

BZ00133116 | 1361518-400-LG 194513997718 | **16 b**

UA Triko HG Armour Comp SS – Blue L
Triko UA HG Armour Comp SS – Blue

BZ00133117 | 1361518-400-MD 194513997732 | **16 b**

UA Triko HG Armour Comp SS – Blue M
Triko UA HG Armour Comp SS – Blue

BZ00133118 | 1361518-400-SM 194513997756 | **16 b**

UA Triko HG Armour Comp SS – Blue S
Triko UA HG Armour Comp SS – Blue

BZ00133119 | 1361518-400-XL 194513997787 | **16 b**

UA Triko HG Armour Comp SS – Blue XL
Triko UA HG Armour Comp SS – Blue

BZ00133120 | 1361518-400-XXL 194513997824 | **16 b**

UA Triko HG Armour Comp SS – Blue XXL
Triko UA HG Armour Comp SS – Blue

BZ00133121 | 1361642-001-LG 194513894659 | **25 b**

UA Tepláky RIVAL TERRY JOGGER – Black L
Tepláky UA RIVAL TERRY JOGGER – Black

BZ00133122 | 1361642-001-MD 194513894666 | **25 b**

UA Tepláky RIVAL TERRY JOGGER – Black M
Tepláky UA RIVAL TERRY JOGGER – Black

BZ00133123 | 1361642-001-SM 194513894673 | **25 b**

UA Tepláky RIVAL TERRY JOGGER – Black S
Tepláky UA RIVAL TERRY JOGGER – Black

BZ00133124 | 1361642-001-XL 194513894680 | **25 b**

UA Tepláky RIVAL TERRY JOGGER – Black XL
Tepláky UA RIVAL TERRY JOGGER – Black

BZ00133125 | 1361642-001-XXL 194513894703 | **25 b**

UA Tepláky RIVAL TERRY JOGGER – Black XXL
Tepláky UA RIVAL TERRY JOGGER – Black

BZ00133126 | 1361642-112-LG 194513916726 | **25 b**

UA Tepláky RIVAL TERRY JOGGER – White L
Tepláky UA RIVAL TERRY JOGGER – White

BZ00133127 | 1361642-112-MD 194513916733 | **25 b**

UA Tepláky RIVAL TERRY JOGGER – White M
Tepláky UA RIVAL TERRY JOGGER – White

BZ00133128 | 1361642-112-SM 194513916740 | **25 b**

UA Tepláky RIVAL TERRY JOGGER – White S
Tepláky UA RIVAL TERRY JOGGER – White

BZ00133129 | 1361642-112-XL 194513916757 | **25 b**

UA Tepláky RIVAL TERRY JOGGER – White XL
Tepláky UA RIVAL TERRY JOGGER – White

BZ00133130 | 1361642-112-XXL 194513916771 | **25 b**

UA Tepláky RIVAL TERRY JOGGER – White XXL
Tepláky UA RIVAL TERRY JOGGER – White

BZ00133131 | 1362111-100-12 196040364117 | **42 b**

UA Sukně Links Woven Skort – White 12
Sukně UA Links Woven Skort – White

BZ00133132 | 1362111-100-6 196040364155 | **42 b**

UA Sukně Links Woven Skort – White 6
Sukně UA Links Woven Skort – White

BZ00133133 | 1362111-100-2 196040364186 | **42 b**

UA Sukně Links Woven Skort – White 2
Sukně UA Links Woven Skort – White

BZ00133134 | 1362111-100-10 196040364551 | **42 b**

UA Sukně Links Woven Skort – White 10
Sukně UA Links Woven Skort – White

BZ00133135 | 1362111-100-4 196040364575 | **42 b**

UA Sukně Links Woven Skort – White 4
Sukně UA Links Woven Skort – White

BZ00133136 | 1362111-100-8 196040364865 | **42 b**

UA Sukně Links Woven Skort – White 8
Sukně UA Links Woven Skort – White

BZ00133137 | 1363282-100-YLG 195251356836 | **11 b**

UA Tričko Sportstyle Logo SS – White L
Tričko UA Sportstyle Logo SS – White

BZ00133138 | 1363282-100-YMD 195251356850 | **11 b**

UA Tričko Sportstyle Logo SS – White M
Tričko UA Sportstyle Logo SS – White

BZ00133139 | 1363282-100-YSM 195251356874 | **11 b**

UA Tričko Sportstyle Logo SS – White S
Tričko UA Sportstyle Logo SS – White

BZ00133140 | 1363282-100-YXL 195251356898 | **11 b**

UA Tričko Sportstyle Logo SS – White XL
Tričko UA Sportstyle Logo SS – White

BZ00133141 | 1363282-100-YXS 195251357000 | **11 b**

UA Tričko Sportstyle Logo SS – White XS
Tričko UA Sportstyle Logo SS – White

BZ00133142 | 1363372-001-YLG 194513933310 | **11 b**

UA Kraťasy Play Up Solid Shorts – Black L
Kraťasy Play Up Solid Shorts – Black

BZ00133143 | 1363372-001-YMD 194513933327 | **11 b**

UA Kraťasy Play Up Solid Shorts – Black M
Kraťasy Play Up Solid Shorts – Black

BZ00133144 | 1363372-001-YSM 194513933365 | **11 b**

UA Kraťasy Play Up Solid Shorts – Black S
Kraťasy Play Up Solid Shorts – Black

BZ00133145 | 1363372-001-YXL 194513933501 | **11 b**

UA Kraťasy Play Up Solid Shorts – Black XL
Kraťasy Play Up Solid Shorts – Black

BZ00133146 | 1363372-001-YXS 194513933525 | **11 b**

UA Kraťasy Play Up Solid Shorts – Black XS
Kraťasy Play Up Solid Shorts – Black

BZ00133147 | 1363374-640-YMD 196039024145 | **14 b**

UA Tílko Knockout Tank – Pink M
Tílko UA Knockout Tank – Pink

BZ00133148 | 1363374-640-YXS 196039024152 | **14 b**

UA Tílko Knockout Tank – Pink XS
Tílko UA Knockout Tank – Pink

BZ00133149 | 1363374-640-YSM 196039024176 | **14 b**

UA Tílko Knockout Tank – Pink S
Tílko UA Knockout Tank – Pink

BZ00133150 | 1363374-640-YXL 196039024190 | **14 b**

UA Tílko Knockout Tank – Pink XL
Tílko UA Knockout Tank – Pink

BZ00133151 | 1363374-640-YLG 196039024718 | **14 b**

UA Tílko Knockout Tank – Pink L
Tílko UA Knockout Tank – Pink

BZ00133152 | 1363616-001-LG 194513213771 | **21 b**

UA Boxerky Charged Cotton 3in 3 Pack – Black L
Boxerky UA Charged Cotton 3in 3 Pack – Black

BZ00133153 | 1363616-001-MD 194513213788 | **21 b**

UA Boxerky Charged Cotton 3in 3 Pack – Black M
Boxerky UA Charged Cotton 3in 3 Pack – Black

BZ00133154 | 1363616-001-SM 194513213795 | **21 b**

UA Boxerky Charged Cotton 3in 3 Pack – Black S
Boxerky UA Charged Cotton 3in 3 Pack – Black

BZ00133155 | 1363616-001-XL 194513213900 | **21 b**

UA Boxerky Charged Cotton 3in 3 Pack – Black XL
Boxerky UA Charged Cotton 3in 3 Pack – Black

BZ00133156 | 1363617-100-LG 194513214242 | **23 b**

UA Boxerky Charged Cotton 6in 3 Pack – White L
Boxerky UA Charged Cotton 6in 3 Pack – White

BZ00133157 | 1363617-100-MD 194513214259 | **23 b**

UA Boxerky Charged Cotton 6in 3 Pack – White M
Boxerky UA Charged Cotton 6in 3 Pack – White

BZ00133158 | 1363617-100-SM 194513214266 | **23 b**

UA Boxerky Charged Cotton 6in 3 Pack – White S
Boxerky UA Charged Cotton 6in 3 Pack – White

BZ00133159 | 1363617-100-XL 194513214273 | **23 b**

UA Boxerky Charged Cotton 6in 3 Pack – White XL
Boxerky UA Charged Cotton 6in 3 Pack – White

BZ00133160 | 1363617-100-XXL 194513214297 | **23 b**

UA Boxerky Charged Cotton 6in 3 Pack – White XXL
Boxerky UA Charged Cotton 6in 3 Pack – White

BZ00133161 | 1363949-100-LG 194513766024 | **28 b**

UA Tričko Zinger Short Sleeve Polo – White L
Tričko UA Zinger Short Sleeve Polo – White

BZ00133162 | 1363949-100-MD 194513766031 | **28 b**

UA Tričko Zinger Short Sleeve Polo – White M
Tričko UA Zinger Short Sleeve Polo – White

BZ00133163 | 1363949-100-SM 194513766048 | **28 b**

UA Tričko Zinger Short Sleeve Polo – White S
Tričko UA Zinger Short Sleeve Polo – White

BZ00133164 | 1363949-100-XL 194513766055 | **28 b**

UA Tričko Zinger Short Sleeve Polo – White XL
Tričko UA Zinger Short Sleeve Polo – White

BZ00133165 | 1363949-100-XS 194513766062 | **28 b**

UA Tričko Zinger Short Sleeve Polo – White XS
Tričko UA Zinger Short Sleeve Polo – White

BZ00133166 | 1364181-001-OSFA 195250925972 | **23 b**

UA Batoh Hustle Sport Backpack černá
Batoh UA Hustle Sport Backpack

BZ00133167 | 1364181-012-OSFA 195250923527 | **23 b**

UA Batoh Hustle Sport Backpack šedá
Batoh UA Hustle Sport Backpack

BZ00133168 | 1364181-600-OSFA 195250923343 | **21 b**

UA Batoh Hustle Sport Backpack červená
Batoh UA Hustle Sport Backpack

BZ00133169 | 1366028-001-LG 195251421596 | **39 b**

UA Bunda Motion Jacket – Black L
Bunda Motion Jacket – Black

BZ00133170 | 1366028-001-MD 195251421701 | **39 b**

UA Bunda Motion Jacket – Black M
Bunda Motion Jacket – Black

BZ00133171 | 1366028-001-SM 195251421725 | **39 b**

UA Bunda Motion Jacket – Black S
Bunda Motion Jacket – Black

BZ00133172 | 1366028-001-XL 195251421756 | **39 b**

UA Bunda Motion Jacket – Black XL
Bunda Motion Jacket – Black

BZ00133173 | 1366028-001-XS 195251421770 | **39 b**

UA Bunda Motion Jacket – Black XS
Bunda Motion Jacket – Black

BZ00133174 | 1366028-001-XXL 195251421794 | **39 b**

UA Bunda Motion Jacket – Black XXL
Bunda Motion Jacket – Black

BZ00133175 | 1370178-003-YLG 195253134319 | **10 b**

UA Kraťasy Woven Graphic Shorts – Black L
Kraťasy UA Woven Graphic Shorts – Black

BZ00133176 | 1370178-003-YMD 195253134326 | **10 b**

UA Kraťasy Woven Graphic Shorts – Black M
Kraťasy UA Woven Graphic Shorts – Black

BZ00133177 | 1370178-003-YSM 195253134333 | **10 b**

UA Kraťasy Woven Graphic Shorts – Black S
Kraťasy UA Woven Graphic Shorts – Black

BZ00133178 | 1370178-003-YXL 195253134340 | **10 b**

UA Kraťasy Woven Graphic Shorts – Black XL
Kraťasy UA Woven Graphic Shorts – Black

BZ00133179 | 1370178-003-YXS 195253134357 | **10 b**

UA Kraťasy Woven Graphic Shorts – Black XS
Kraťasy UA Woven Graphic Shorts – Black

BZ00133180 | 1370382-408-LG 195252637576 | **23 b**

UA Kraťasy Vanish Woven 8in Shorts – Navy L
Kraťasy UA Vanish Woven 8in Shorts – Navy

BZ00133181 | 1370382-408-MD 195252637583 | **23 b**

UA Kraťasy Vanish Woven 8in Shorts – Navy M
Kraťasy UA Vanish Woven 8in Shorts – Navy

BZ00133182 | 1370382-408-SM 195252637590 | **23 b**

UA Kraťasy Vanish Woven 8in Shorts – Navy S
Kraťasy UA Vanish Woven 8in Shorts – Navy

BZ00133183 | 1370382-408-XL 195252637804 | **23 b**

UA Kraťasy Vanish Woven 8in Shorts – Navy XL
Kraťasy UA Vanish Woven 8in Shorts – Navy

BZ00133184 | 1370382-408-XXL 195252637828 | **23 b**

UA Kraťasy Vanish Woven 8in Shorts – Navy XXL
Kraťasy UA Vanish Woven 8in Shorts – Navy

BZ00133185 | 1373034-011-MD 196040358598 | **32 b**

UA Tepláky Essential Fleece Joggers – Grey M
Tepláky Essential Fleece Joggers – Grey

BZ00133186 | 1373034-011-XL 196040359137 | **32 b**

UA Tepláky Essential Fleece Joggers – Grey XL
Tepláky Essential Fleece Joggers – Grey

BZ00133187 | 1373034-011-SM 196040359151 | **32 b**

UA Tepláky Essential Fleece Joggers – Grey S
Tepláky Essential Fleece Joggers – Grey

BZ00133188 | 1373034-011-XS 196040359199 | **32 b**

UA Tepláky Essential Fleece Joggers – Grey XS
Tepláky Essential Fleece Joggers – Grey

BZ00133189 | 1373034-011-LG 196040359281 | **32 b**

UA Tepláky Essential Fleece Joggers – Grey L
Tepláky Essential Fleece Joggers – Grey

BZ00133190 | 1373718-001-LG 195253510571 | **23 b**

UA Kraťasy Vanish Woven 6in Shorts – Black L
Kraťasy UA Vanish Woven 6in Shorts – Black

BZ00133191 | 1373718-001-MD 195253510595 | **23 b**

UA Kraťasy Vanish Woven 6in Shorts – Black M
Kraťasy UA Vanish Woven 6in Shorts – Black

BZ00133192 | 1373718-001-XL 195253510601 | **23 b**

UA Kraťasy Vanish Woven 6in Shorts – Black XL
Kraťasy UA Vanish Woven 6in Shorts – Black

BZ00133193 | 1373718-001-SM 195253510618 | **23 b**

UA Kraťasy Vanish Woven 6in Shorts – Black S
Kraťasy UA Vanish Woven 6in Shorts – Black

BZ00133194 | 1373718-001-XXL 195253510625 | **23 b**

UA Kraťasy Vanish Woven 6in Shorts – Black XXL
Kraťasy UA Vanish Woven 6in Shorts – Black

BZ00133195 | 1373865-410-LG 195253772207 | **15 b**

UA Podprsenka HG Armour Mid Padless – Navy L
Podprsenka UA HG Armour Mid Padless – Navy

BZ00133196 | 1373865-410-MD 195253772238 | **15 b**

UA Podprsenka HG Armour Mid Padless – Navy M
Podprsenka UA HG Armour Mid Padless – Navy

BZ00133197 | 1373865-410-SM 195253772290 | **15 b**

UA Podprsenka HG Armour Mid Padless – Navy S
Podprsenka UA HG Armour Mid Padless – Navy

BZ00133198 | 1373865-410-XS 195253772672 | **15 b**

UA Podprsenka HG Armour Mid Padless – Navy XS
Podprsenka UA HG Armour Mid Padless – Navy

BZ00133199 | 1373881-001-LG 195253918698 | **37 b**

UA Mikina Essential Fleece FZ Hood – Black L
Mikina UA Essential Fleece FZ Hood – Black

BZ00133200 | 1373881-001-SM 195253918827 | **37 b**

UA Mikina Essential Fleece FZ Hood – Black S
Mikina UA Essential Fleece FZ Hood – Black

BZ00133201 | 1373881-001-MD 195253918858 | **37 b**

UA Mikina Essential Fleece FZ Hood – Black M
Mikina UA Essential Fleece FZ Hood – Black

BZ00133202 | 1373881-001-XL 195253918865 | **37 b**

UA Mikina Essential Fleece FZ Hood – Black XL
Mikina UA Essential Fleece FZ Hood – Black

BZ00133203 | 1373881-001-XXL 195253919008 | **37 b**

UA Mikina Essential Fleece FZ Hood – Black XXL
Mikina UA Essential Fleece FZ Hood – Black

BZ00133204 | 1376329-001-YLG 196039512857 | **35 b**

UA Souprava Knit Hooded Track Suit – Black L
Souprava UA Knit Hooded Track Suit – Black

BZ00133205 | 1376329-001-YMD 196039512864 | **35 b**

UA Souprava Knit Hooded Track Suit – Black M
Souprava UA Knit Hooded Track Suit – Black

BZ00133206 | 1376329-001-YSM 196039512871 | **35 b**

UA Souprava Knit Hooded Track Suit – Black S
Souprava UA Knit Hooded Track Suit – Black

BZ00133207 | 1376329-001-YXL 196039512888 | **35 b**

UA Souprava Knit Hooded Track Suit – Black XL
Souprava UA Knit Hooded Track Suit – Black

BZ00133208 | 1376329-001-YXS 196039512895 | **35 b**

UA Souprava Knit Hooded Track Suit – Black XS
Souprava UA Knit Hooded Track Suit – Black

BZ00133209 | 1376700-410-L/XL 196040307336 | **12 b**

UA Kšiltovka Men's Blitzing – Navy L/XL
Kšiltovka Men's UA Blitzing – Navy

BZ00133210 | 1376700-410-M/L 196040307633 | **12 b**

UA Kšiltovka Men's Blitzing – Navy M/L
Kšiltovka Men's UA Blitzing – Navy

BZ00133211 | 1376708-001-YMD/ YLG 196040307534 | **10 b**

UA Kšiltovka Boy's Blitzing – Black YM/YL
Kšiltovka Boy's UA Blitzing – Black

BZ00133212 | 1376708-001-YSM/ YMD 196040307572 | **10 b**

UA Kšiltovka Boy's Blitzing – Black YS/YM
Kšiltovka Boy's UA Blitzing – Black

BZ00133213 | 1376799-001-LG 196040056852 | **48 b**

UA Kalhoty OUTRUN THE STORM PANT – Black L
Kalhoty UA OUTRUN THE STORM PANT – Black

BZ00133214 | 1376799-001-MD 196040056883 | **48 b**

UA Kalhoty OUTRUN THE STORM PANT – Black M
Kalhoty UA OUTRUN THE STORM PANT – Black

BZ00133215 | 1376799-001-SM 196040057019 | **48 b**

UA Kalhoty OUTRUN THE STORM PANT – Black S
Kalhoty UA OUTRUN THE STORM PANT – Black

BZ00133216 | 1376799-001-XL 196040057026 | **48 b**

UA Kalhoty OUTRUN THE STORM PANT – Black XL
Kalhoty UA OUTRUN THE STORM PANT – Black

BZ00133217 | 1376799-001-XXL 196040057064 | **48 b**

UA Kalhoty OUTRUN THE STORM PANT – Black XXL
Kalhoty UA OUTRUN THE STORM PANT – Black

BZ00133218 | 1376921-001-XXL 196040335285 | **23 b**

UA Triko Seamless Grid SS – Black XXL
Triko UA Seamless Grid SS – Black

BZ00133219 | 1376921-001-SM 196040335926 | **23 b**

UA Triko Seamless Grid SS – Black S
Triko UA Seamless Grid SS – Black

BZ00133220 | 1376921-001-XL 196040335957 | **23 b**

UA Triko Seamless Grid SS – Black XL
Triko UA Seamless Grid SS – Black

BZ00133221 | 1376921-001-LG 196040335995 | **23 b**

UA Triko Seamless Grid SS – Black L
Triko UA Seamless Grid SS – Black

BZ00133222 | 1376921-001-MD 196040336435 | **23 b**

UA Triko Seamless Grid SS – Black M
Triko UA Seamless Grid SS – Black

BZ00133223 | 1377335-421-LG 196040248288 | **28 b**

UA Tričko Playoff SS Polo – Blue L
Tričko UA Playoff SS Polo – Blue

BZ00133224 | 1377335-421-MD 196040248813 | **28 b**

UA Tričko Playoff SS Polo – Blue M
Tričko UA Playoff SS Polo – Blue

BZ00133225 | 1377335-421-SM 196040248851 | **28 b**

UA Tričko Playoff SS Polo – Blue S
Tričko UA Playoff SS Polo – Blue

BZ00133226 | 1377335-421-XL 196040249117 | **28 b**

UA Tričko Playoff SS Polo – Blue XL
Tričko UA Playoff SS Polo – Blue

BZ00133227 | 1377335-421-XS 196040249179 | **28 b**

UA Tričko Playoff SS Polo – Blue XS
Tričko UA Playoff SS Polo – Blue

BZ00133228 | 1377517-004-YXS 196884236557 | **35 b**

UA Souprava Knit Hooded Tracksuit – Black XS
Souprava UA Knit Hooded Tracksuit – Black

BZ00133229 | 1377517-004-YXL 196884236595 | **35 b**

UA Souprava Knit Hooded Tracksuit – Black XL
Souprava UA Knit Hooded Tracksuit – Black

BZ00133230 | 1377517-004-YLG 196884237806 | **35 b**

UA Souprava Knit Hooded Tracksuit – Black L
Souprava UA Knit Hooded Tracksuit – Black

BZ00133231 | 1377517-004-YSM 196884236571 | **35 b**

UA Souprava Knit Hooded Tracksuit – Black S
Souprava UA Knit Hooded Tracksuit – Black

BZ00133232 | 1377517-004-YMD 196884236533 | **35 b**

UA Souprava Knit Hooded Tracksuit – Black M
Souprava UA Knit Hooded Tracksuit – Black

BZ00133233 | 1379281-426-XL 196884135560 | **23 b**

UA Triko Seamless Ripple SS – Blue XL
Triko UA Seamless Ripple SS – Blue

BZ00133234 | 1379281-426-LG 196884135577 | **23 b**

UA Triko Seamless Ripple SS – Blue L
Triko UA Seamless Ripple SS – Blue

BZ00133235 | 1379281-426-SM 196884135553 | **23 b**

UA Triko Seamless Ripple SS – Blue S
Triko UA Seamless Ripple SS – Blue

BZ00133236 | 1379281-426-XXL 196884135546 | **23 b**

UA Triko Seamless Ripple SS – Blue XXL
Triko UA Seamless Ripple SS – Blue

BZ00133237 | 1379281-426-MD 196884135584 | **23 b**

UA Triko Seamless Ripple SS – Blue M
Triko UA Seamless Ripple SS – Blue

BZ00133238 | 1379399-100-MD 196884116446 | **13 b**

UA Tričko W SPORTSTYLE LC SS – White M
Tričko UA W SPORTSTYLE LC SS – White

BZ00133239 | 1379399-100-LG 196884116439 | **13 b**

UA Tričko W SPORTSTYLE LC SS – White L
Tričko UA W SPORTSTYLE LC SS – White

BZ00133240 | 1379399-100-SM 196884116453 | **13 b**

UA Tričko W SPORTSTYLE LC SS – White S
Tričko UA W SPORTSTYLE LC SS – White

BZ00133241 | 1379399-100-XS 196884116484 | **13 b**

UA Tričko W SPORTSTYLE LC SS – White XS
Tričko UA W SPORTSTYLE LC SS – White

BZ00133242 | 1379399-100-XL 196884116477 | **13 b**

UA Tričko W SPORTSTYLE LC SS – White XL
Tričko UA W SPORTSTYLE LC SS – White

BZ00133243 | 1379497-012-SM 196883851119 | **32 b**

UA Mikina Rival Fleece FZ Hoodie – Grey S
Mikina UA Rival Fleece FZ Hoodie – Grey

BZ00133244 | 1379497-012-XS 196883851126 | **32 b**

UA Mikina Rival Fleece FZ Hoodie – Grey XS
Mikina UA Rival Fleece FZ Hoodie – Grey

BZ00133245 | 1379497-012-XL 196883851140 | **32 b**

UA Mikina Rival Fleece FZ Hoodie – Grey XL
Mikina UA Rival Fleece FZ Hoodie – Grey

BZ00133246 | 1379497-012-LG 196883851157 | **32 b**

UA Mikina Rival Fleece FZ Hoodie – Grey L
Mikina UA Rival Fleece FZ Hoodie – Grey

BZ00133247 | 1379497-012-MD 196883851102 | **32 b**

UA Mikina Rival Fleece FZ Hoodie – Grey M
Mikina UA Rival Fleece FZ Hoodie – Grey

BZ00133248 | 1379501-001-SM 196883854219 | **28 b**

UA Mikina Rival Fleece Big Logo Hdy – Black S
Mikina UA Rival Fleece Big Logo Hdy – Black

BZ00133249 | 1379501-001-XS 196883854233 | **28 b**

UA Mikina Rival Fleece Big Logo Hdy – Black XS
Mikina UA Rival Fleece Big Logo Hdy – Black

BZ00133250 | 1379501-001-LG 196883854196 | **28 b**

UA Mikina Rival Fleece Big Logo Hdy – Black L
Mikina UA Rival Fleece Big Logo Hdy – Black

BZ00133251 | 1379501-001-MD 196883854202 | **28 b**

UA Mikina Rival Fleece Big Logo Hdy – Black M
Mikina UA Rival Fleece Big Logo Hdy – Black

BZ00133252 | 1379501-580-SM 196883854035 | **28 b**

UA Mikina Rival Fleece Big Logo Hdy – Purple S
Mikina UA Rival Fleece Big Logo Hdy – Purple

BZ00133253 | 1379501-580-XS 196883854059 | **28 b**

UA Mikina Rival Fleece Big Logo Hdy – Purple XS
Mikina UA Rival Fleece Big Logo Hdy – Purple

BZ00133254 | 1379501-580-XL 196883854042 | **28 b**

UA Mikina Rival Fleece Big Logo Hdy – Purple XL
Mikina UA Rival Fleece Big Logo Hdy – Purple

BZ00133255 | 1379501-580-LG 196883854011 | **28 b**

UA Mikina Rival Fleece Big Logo Hdy – Purple L
Mikina UA Rival Fleece Big Logo Hdy – Purple

BZ00133256 | 1379501-580-MD 196883854028 | **28 b**

UA Mikina Rival Fleece Big Logo Hdy – Purple M
Mikina UA Rival Fleece Big Logo Hdy – Purple

BZ00133257 | 1379519-001-XS 196883995158 | **7 b**

UA Ponožky Y Performance Tech 3pk NS – Black XS
Ponožky Y UA Performance Tech 3pk NS – Black

BZ00133258 | 1379519-001-SM 196883995141 | **7 b**

UA Ponožky Y Performance Tech 3pk NS – Black S
Ponožky Y UA Performance Tech 3pk NS – Black

BZ00133259 | 1379519-001-MD 196883995134 | **7 b**

UA Ponožky Y Performance Tech 3pk NS – Black M
Ponožky Y UA Performance Tech 3pk NS – Black

BZ00133260 | 3023758-401-10 195253007743 | **12 b**

UA Pantofle M Locker IV SL – Navy 44
Pantofle UA M Locker IV SL – Navy

BZ00133261 | 3023758-401-11 195253007750 | **12 b**

UA Pantofle M Locker IV SL – Navy 45
Pantofle UA M Locker IV SL – Navy

BZ00133262 | 3023758-401-12 195253007767 | **12 b**

UA Pantofle M Locker IV SL – Navy 46
Pantofle UA M Locker IV SL – Navy

BZ00133263 | 3023758-401-13 195253007774 | **12 b**

UA Pantofle M Locker IV SL – Navy 47,5
Pantofle UA M Locker IV SL – Navy

BZ00133264 | 3023758-401-8 195253008597 | **12 b**

UA Pantofle M Locker IV SL – Navy 41
Pantofle UA M Locker IV SL – Navy

BZ00133265 | 3023758-401-9 195253008610 | **12 b**

UA Pantofle M Locker IV SL – Navy 42,5
Pantofle UA M Locker IV SL – Navy

BZ00133266 | 3023787-001-1 194514270667 | **10 b**

UA Pantofle B Locker IV SL – Black 32
Pantofle UA B Locker IV SL – Black

BZ00133267 | 3023787-001-2 194514270674 | **10 b**

UA Pantofle B Locker IV SL – Black 33,5
Pantofle UA B Locker IV SL – Black

BZ00133268 | 3023787-001-3 194514270681 | **10 b**

UA Pantofle B Locker IV SL – Black 35
Pantofle UA B Locker IV SL – Black

BZ00133269 | 3023787-001-4 194514270698 | **10 b**

UA Pantofle B Locker IV SL – Black 36
Pantofle UA B Locker IV SL – Black

BZ00133270 | 3023787-001-5 194514270803 | **10 b**

UA Pantofle B Locker IV SL – Black 37,5
Pantofle UA B Locker IV SL – Black

BZ00133271 | 3023787-001-6 194514270810 | **10 b**

UA Pantofle B Locker IV SL – Black 38,5
Pantofle UA B Locker IV SL – Black

BZ00133272 | 3024897-005-11.5 196040489339 | **63 b**

UA Běžecké boty HOVR Infinite 4 – Black 45,5
Běžecké boty UA HOVR Infinite 4 – Black

BZ00133273 | 3024897-005-9 196040491851 | **63 b**

UA Běžecké boty HOVR Infinite 4 – Black 42,5
Běžecké boty UA HOVR Infinite 4 – Black

BZ00133274 | 3024897-005-10 196040493435 | **63 b**

UA Běžecké boty HOVR Infinite 4 – Black 44
Běžecké boty UA HOVR Infinite 4 – Black

BZ00133275 | 3024897-005-10.5 196040493978 | **63 b**

UA Běžecké boty HOVR Infinite 4 – Black 44,5
Běžecké boty UA HOVR Infinite 4 – Black

BZ00133276 | 3024897-005-11 196040494234 | **63 b**

UA Běžecké boty HOVR Infinite 4 – Black 45
Běžecké boty UA HOVR Infinite 4 – Black

BZ00133277 | 3024897-005-12 196040494272 | **63 b**

UA Běžecké boty HOVR Infinite 4 – Black 46
Běžecké boty UA HOVR Infinite 4 – Black

BZ00133278 | 3024897-005-9.5 196040494524 | **63 b**

UA Běžecké boty HOVR Infinite 4 – Black 43
Běžecké boty UA HOVR Infinite 4 – Black

BZ00133279 | 3024897-005-8.5 196040494746 | **63 b**

UA Běžecké boty HOVR Infinite 4 – Black 42
Běžecké boty UA HOVR Infinite 4 – Black

BZ00133280 | 3024897-005-12.5 196040494784 | **63 b**

UA Běžecké boty HOVR Infinite 4 – Black 47
Běžecké boty UA HOVR Infinite 4 – Black

BZ00133281 | 3024987-001-3.5 195252312718 | **27 b**

UA Boty BGS Charged Pursuit 3 – Black 35,5
Boty UA BGS Charged Pursuit 3 – Black

BZ00133282 | 3024987-001-4 195252312725 | **27 b**

UA Boty BGS Charged Pursuit 3 – Black 36
Boty UA BGS Charged Pursuit 3 – Black

BZ00133283 | 3024987-001-4.5 195252312732 | **27 b**
UA Boty BGS Charged Pursuit 3 – Black 36,5
Boty UA BGS Charged Pursuit 3 – Black

BZ00133284 | 3024987-001-5 195252312749 | **27 b**
UA Boty BGS Charged Pursuit 3 – Black 37,5
Boty UA BGS Charged Pursuit 3 – Black

BZ00133285 | 3024987-001-5.5 195252312756 | **27 b**
UA Boty BGS Charged Pursuit 3 – Black 38
Boty UA BGS Charged Pursuit 3 – Black

BZ00133286 | 3024987-001-6 195252312763 | **27 b**
UA Boty BGS Charged Pursuit 3 – Black 38,5
Boty UA BGS Charged Pursuit 3 – Black

BZ00133287 | 3024987-001-6.5 195252312770 | **27 b**
UA Boty BGS Charged Pursuit 3 – Black 39
Boty UA BGS Charged Pursuit 3 – Black

BZ00133288 | 3024987-001-7 195252312787 | **27 b**
UA Boty BGS Charged Pursuit 3 – Black 40
Boty UA BGS Charged Pursuit 3 – Black

BZ00133289 | 3025054-001-5.5 195252317140 | **53 b**
UA Boty W HOVR Omnia – Black 36
Boty UA W HOVR Omnia – Black

BZ00133290 | 3025054-001-6 195252317157 | **53 b**
UA Boty W HOVR Omnia – Black 36,5
Boty UA W HOVR Omnia – Black

BZ00133291 | 3025054-001-6.5 195252317164 | **53 b**
UA Boty W HOVR Omnia – Black 37,5
Boty UA W HOVR Omnia – Black

BZ00133292 | 3025054-001-7 195252317171 | **53 b**
UA Boty W HOVR Omnia – Black 38
Boty UA W HOVR Omnia – Black

BZ00133293 | 3025054-001-7.5 195252317188 | **53 b**
UA Boty W HOVR Omnia – Black 38,5
Boty UA W HOVR Omnia – Black

BZ00133294 | 3025054-001-8 195252317195 | **53 b**
UA Boty W HOVR Omnia – Black 39
Boty UA W HOVR Omnia – Black

BZ00133295 | 3025054-001-8.5 195252317201 | **53 b**
UA Boty W HOVR Omnia – Black 40
Boty UA W HOVR Omnia – Black

BZ00133296 | 3025054-001-9 195252317218 | **53 b**
UA Boty W HOVR Omnia – Black 40,5
Boty UA W HOVR Omnia – Black

BZ00133297 | 3025054-001-9.5 195252317225 | **53 b**
UA Boty W HOVR Omnia – Black 41
Boty UA W HOVR Omnia – Black

BZ00133298 | 3026121-001-11 196040272047 | **56 b**
UA Běžecké boty HOVR Sonic 6-BLK – Black 45
Běžecké boty UA HOVR Sonic 6-BLK – Black

BZ00133299 | 3026121-001-11.5 196040272061 | **56 b**
UA Běžecké boty HOVR Sonic 6-BLK – Black 45,5
Běžecké boty UA HOVR Sonic 6-BLK – Black

BZ00133300 | 3026121-001-10.5 196040272085 | **56 b**
UA Běžecké boty HOVR Sonic 6-BLK – Black 44.5
Běžecké boty UA HOVR Sonic 6-BLK – Black

BZ00133301 | 3026121-001-10 196040272092 | **56 b**
UA Běžecké boty HOVR Sonic 6-BLK – Black 44
Běžecké boty UA HOVR Sonic 6-BLK – Black

BZ00133302 | 3026121-001-12.5 196040272610 | **56 b**
UA Běžecké boty HOVR Sonic 6-BLK – Black 47
Běžecké boty UA HOVR Sonic 6-BLK – Black

BZ00133303 | 3026121-001-8 196040272634 | **56 b**
UA Běžecké boty HOVR Sonic 6-BLK – Black 41
Běžecké boty UA HOVR Sonic 6-BLK – Black

BZ00133304 | 3026121-001-9.5 196040272658 | **56 b**
UA Běžecké boty HOVR Sonic 6-BLK – Black 43
Běžecké boty UA HOVR Sonic 6-BLK – Black

BZ00133305 | 3026121-001-12 196040272672 | **56 b**
UA Běžecké boty HOVR Sonic 6-BLK – Black 46
Běžecké boty UA HOVR Sonic 6-BLK – Black

BZ00133306 | 3026121-001-9 196040272870 | **56 b**
UA Běžecké boty HOVR Sonic 6-BLK – Black 42,5
Běžecké boty UA HOVR Sonic 6-BLK – Black

BZ00133307 | 3026121-001-8.5 196040273112 | **56 b**
UA Běžecké boty HOVR Sonic 6-BLK – Black 42
Běžecké boty UA HOVR Sonic 6-BLK – Black

BZ00133308 | 3026142-001-7.5 196040455693 | **44 b**
UA Boty W Charged Breeze 2 – Black 38,5
Boty UA W Charged Breeze 2 – Black

BZ00133309 | 3026142-001-7 196040455839 | **44 b**
UA Boty W Charged Breeze 2 – Black 38
Boty UA W Charged Breeze 2 – Black

BZ00133310 | 3026142-001-9.5 196040455877 | **44 b**
UA Boty W Charged Breeze 2 – Black 41
Boty UA W Charged Breeze 2 – Black

BZ00133311 | 3026142-001-6 196040455891 | **44 b**
UA Boty W Charged Breeze 2 – Black 36,5
Boty UA W Charged Breeze 2 – Black

BZ00133312 | 3026142-001-8 196040455969 | **44 b**
UA Boty W Charged Breeze 2 – Black 39
Boty UA W Charged Breeze 2 – Black

BZ00133313 | 3026142-001-6.5 196040455976 | **44 b**
UA Boty W Charged Breeze 2 – Black 37,5
Boty UA W Charged Breeze 2 – Black

BZ00133314 | 3026142-001-8.5 196040455990 | **44 b**
UA Boty W Charged Breeze 2 – Black 40
Boty UA W Charged Breeze 2 – Black

BZ00133315 | 3026142-001-9 196040456102 | **44 b**

UA Boty W Charged Breeze 2 – Black 40,5
Boty UA W Charged Breeze 2 – Black

BZ00133316 | 1377374-001-LG 196040220192 | **27 b**

UA Triko Performance 3.0 Polo – Black L
Triko UA Performance 3.0 Polo – Black

BZ00133317 | 1377374-001-MD 196040220529 | **27 b**

UA Triko Performance 3.0 Polo – Black M
Triko UA Performance 3.0 Polo – Black

BZ00133318 | 1377374-001-SM 196040220550 | **27 b**

UA Triko Performance 3.0 Polo – Black S
Triko UA Performance 3.0 Polo – Black

BZ00133319 | 1377374-001-XL 196040220574 | **27 b**

UA Triko Performance 3.0 Polo – Black XL
Triko UA Performance 3.0 Polo – Black

BZ00133320 | 1377374-001-XXL 196040221342 | **27 b**

UA Triko Performance 3.0 Polo – Black XXL
Triko UA Performance 3.0 Polo – Black

BZ00133321 | 1369222-001-OSFM 195252745066 | **21 b**

UA Taška Undeniable 5.0 Duffle SM – Black
Taška UA Undeniable 5.0 Duffle SM – Black

BZ00133322 | 1369221-001-OSFM 195252744090 | **18 b**

UA Taška Undeniable 5.0 Duffle XS – Black
Taška UA Undeniable 5.0 Duffle XS – Black

APPLE

BZ00120439 | 45016914 194252056035 | **868 b**

APPLE MacBook Air13 M1 8G 256G MGN63CZ/A
MacBook Air 13 M1 8 G 256 GB

BZ00120442 | 45016780 194252058497 | **868 b**

APPLE MacBook Air13 M1 8G 256G MGND3CZ/A
MacBook Air 13 M1 8 G 256 G

BZ00121104 | 45019854 194253081203 | **1 003 b**

APPLE MacBook Air 13 M2 8G 256G Silver
MacBook Air 13 M2 8 G 256 G

BZ00121106 | 45019710 194253080268 | **1 003 b**

APPLE MacBook Air 13 M2 8G 256G Space Gray
MacBook Air 13 M2 8 G 256 G

BZ00121107 | 45022067 194253711308 | **1 191 b**

APPLE MacBook Air 15,3 M2 8C 8/256GB SLV
MacBook Air 15,3 M2 8C 8/256 GB

BZ00121108 | 45022069 194253712244 | **1 191 b**

APPLE MacBook Air 15,3 M2 8C 8/256GB STR
MacBook Air 15,3 M2 8C 8/256 GB

BZ00121109 | 45019855 194253081678 | **1 260 b**

APPLE MacBook Air 13 M2 8G 512GSilver
MacBook Air 13 M2 8 G 512 G

BZ00121111 | 45019705 194253082613 | **1 285 b**

APPLE MacBook Air 13 M2 8G 512G Starlight
MacBook Air 13 M2 8 G 512 G

BZ00121112 | 45022068 194253711773 | **1 378 b**

APPLE MacBook Air 15,3 M2 8C 8/512GB SLV
MacBook Air 15,3 M2 8C 8/512 GB

BZ00121113 | 45022070 194253712718 | **1 378 b**

APPLE MacBook Air 15,3 M2 8C 8/512GB STR
MacBook Air 15,3 M2 8C 8/512 GB

BZ00121114 | 45023578 195949014710 | **1 639 b**

APPLE MacBook Pro 14 M3 512GB SSD Silver
MacBook Pro 14 M3 512 GB SSD Silver

BZ00121116 | 45023579 195949015168 | **1 836 b**

APPLE MacBook Pro 14 M3 1TB SSD Silver
MacBook Pro 14 M3 1 TB SSD Silver

BZ00121117 | 45023589 195949077852 | **1 879 b**

APPLE MacBook Pro 14 M3 Pro 512GB SSD Silver
MacBook Pro 14 M3 Pro 512 GB SSD Silver

BZ00121118 | 45023590 195949078293 | **2 248 b**

APPLE MacBook Pro 14 M3 Pro 1TB SSD Silver
MacBook Pro 14 M3 Pro 1 TB SSD Silver

BZ00121119 | 45023583 195949075216 | **2 459 b**

APPLE MacBook Pro 16 M3 Pro 18/512GB Silver
MacBook Pro 16 M3 Pro 18/512 GB Silver

BZ00121121 | 45023584 195949075650 | **2 852 b**

APPLE MacBook Pro 16 M3 Pro 36/512GB Silver
MacBook Pro 16 M3 Pro 36/512 GB Silver

BZ00121122 | 45023591 195949078736 | **3 147 b**

APPLE MacBook Pro 14 M3 Max 1TB SSD Silver
MacBook Pro 14 M3 Max 1 TB SSD Silver

BZ00121123 | 45023585 195949076091 | **3 442 b**

APPLE MacBook Pro 16 M3 Max 14/30 1TB Silver
MacBook Pro 16 M3 Max 14/30 1 TB Silver

BZ00121124 | 45020994 194253142119 | **554 b**

APPLE Mac mini M2 256GB 8GB mmfj3cz/a
Mac mini M2 256 GB 8 GB mmfj3cz/a

BZ00121126 | 45020995 194253142669 | **737 b**

APPLE Mac mini M2 512GB 8GB mmfk3cz/a
Mac mini M2 512GB 8GB mmfk3cz/a

BZ00121127 | 45023596 194253776581 | **1 312 b**

APPLE iMac 24 4.5KM3 8/8 256GB Silver
iMac 24 4.5K M3 8/8 256 GB Silver

BZ00121128 | 45023600 194253778387 | **1 508 b**

APPLE iMac 24 4.5KM3 8/10 256GB Silver
iMac 24 4.5K M3 8/10 256 GB Silver

BZ00121129 | 45023601 194253778820 | **1 705 b**

APPLE iMac 24 4.5KM3 8/10 512GB Silver
iMac 24 4.5K M3 8/10 512 GB Silver

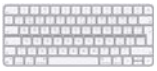

BZ00121131 | 45019007 194252543528 | **93 b**

APPLE Magic Keyboard - Czech
Magic Keyboard – Czech

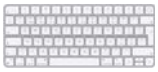

BZ00121132 | 45019008 194252542866 | **130 b**

APPLE Magic Keyboard Touch ID - Czech
Magic Keyboard Touch ID – Czech

BZ00121133 | 45016778 190198383259 | **110 b**

APPLE Magic Keyboard with Num. Keypad CZ
Magic Keyboard with Numeric Keypad CZ

BZ00121134 | 45019009 194252544198 | **152 b**

APPLE Magic Keyboard Numeric Touch ID CZ
Magic Keyboard Numeric Touch ID CZ

BZ00121136 | 45021110 194252987018 | **169 b**

APPLE Magic Keyboard Num Touch ID Black
Magic Keyboard Num Touch ID Black

BZ00121137 | 45019010 194252542323 | **60 b**

APPLE Magic Mouse
Magic Mouse

BZ00121138 | 45015504 190198737489 | **84 b**

APPLE Magic Mouse 2 Space Grey mrme2zm/a
Magic Mouse 2 Space Grey mrme2zm/a

BZ00121139 | 45021109 194252917930 | **77 b**

APPLE Magic Mouse - Black
Magic Mouse – Black

BZ00121141 | 45023494 195949133695 | **77 b**

APPLE Pencil MUWA3ZM/A (USB-C)
Pencil MUWA3ZM/A (USB-C)

BZ00123855 | 45014713 190198893376 | **118 b**

APPLE Pencil MU8F2ZM/A 2.gen pro iPad
Apple Pencil 2. generace pro iPad Pro 2019

BZ00121142 | 45023863 190199306981 | **163 b**

APPLE Smart Keyboard for iPad Air
Smart Keyboard for iPad Air

BZ00121143 | 45020482 194253417088 | **244 b**

APPLE Magic Keyboard Folio iPad 10GEN
Magic Keyboard Folio iPad 10GEN

BZ00120378 | 45018319 194252515853 | **328 b**

APPLE iPad 10,2 WiFi 64GB Silver
iPad 2021 Wi-Fi 64 GB

BZ00120377 | 45018318 194252515587 | **328 b**

APPLE iPad 2021 WiFi 64GB Space Grey
iPad 2021 Wi-Fi 64 GB

BZ00120738 | 45020066 194253387374 | **428 b**

APPLE iPad 10 10,9 Wi-Fi 64GB Silver
iPad 10 10,9 Wi-Fi 64 GB Silver

BZ00120381 | 45018321 194252516669 | **476 b**

APPLE iPad 2021 WiFi 256GB Silver
iPad 2021 WiFi 256 GB

BZ00120379 | 45018320 194252516393 | **476 b**

APPLE iPad 2021 WiFi 256GB Space Grey
iPad 2021 WiFi 256 GB

BZ00121144 | 45020434 194253360940 | **574 b**

APPLE iPad 10 10,9 Cell 64GB Silver
iPad 10 10,9 Cell 64 GB Silver

BZ00120741 | 45020070 194253389538 | **574 b**

APPLE iPad 10 10,9 Wi-Fi 256GB Silver
iPad 10 10,9 Wi-Fi 256 GB Silver

BZ00120797 | 45018959 194252794524 | **623 b**

APPLE iPad Air 5 Wi-Fi 64GB Space Grey
iPad Air 5 Wi-Fi 64 GB

BZ00121146 | 45018960 194252795330 | **623 b**

APPLE iPad Air 5 Wi-Fi 64GB Starlight
iPad Air 5 Wi-Fi 64 GB

BZ00120743 | 45020438 194253363262 | **720 b**

APPLE iPad 10 10,9 Cell 256GB Silver
iPad 10 10,9 Cell 256 GB Silver

BZ00121147 | 45019139 194252806104 | **769 b**

APPLE iPad Air 5 Cell 64GB Space Grey
iPad Air 5 Cell 64 GB

BZ00121148 | 45019140 194252807002 | **769 b**

APPLE iPad Air 5 Cell 64GB Starlight
iPad Air 5 Cell 64 GB

BZ00121149 | 45020442 194253264538 | **845 b**

APPLE iPad Pro 11 Wi-Fi 128GB Space Grey
iPad Pro 11 Wi-Fi 128 GB Space Grey

BZ00120752 | 45019144 194252808504 | **916 b**

APPLE iPad Air 5 Cell 256GB Space Grey
iPad Air 5 Cell 256 GB

BZ00121151 | 45019145 194252809402 | **916 b**

APPLE iPad Air 5 Cell 256GB Starlight
iPad Air 5 Cell 256 GB

BZ00120749 | 45020465 194253242130 | **1 227 b**

APPLE iPad Pro 12,9 WiFi 256GB Silver
iPad Pro 12,9 Wi-Fi 256 GB

BZ00120798 | 45020464 194253241867 | **1 290 b**

APPLE iPad Pro 12,9 WiFi 256GB Sp. Grey
iPad Pro 12,9 Wi-Fi 256 GB

BZ00121152 | 35059481 195949052637 | **226 b**

APPLE AirPods Pro 2gen Magsafe USB-C
AirPods Pro 2gen Magsafe USB-C

BZ00120376 | 30019243 190199535046 | **97 b**

APPLE AirTag (4 Pack)
APPLE AirTag (4 Pack)

BZ00120397 | 30019795 194252707074 | **573 b**

APPLE iPhone 13 128GB Midnight
iPhone 13 128 GB

BZ00120398 | 30019796 194252707340 | **573 b**

APPLE iPhone 13 128GB Starlight
iPhone 13 128 GB

BZ00121153 | 30021793 194253408246 | **667 b**

APPLE iPhone 14 128GB Midnight
iPhone 14 128 GB

BZ00120757 | 30021794 194253408574 | **667 b**

APPLE iPhone 14 128GB Starlight
iPhone 14 128 GB

BZ00121154 | 30024375 195949036033 | **756 b**

APPLE iPhone 15 128GB Black
iPhone 15 128 GB

BZ00121156 | 30024378 195949036576 | **756 b**

APPLE iPhone 15 128GB Blue
iPhone 15 128 GB

BZ00121157 | 30024376 195949036217 | **756 b**

APPLE iPhone 15 128GB Pink
iPhone 15 128 GB

BZ00121158 | 30024405 195949018541 | **969 b**

APPLE iPhone 15 Pro 128GB Black Titanium
iPhone 15 Pro 128 GB

BZ00121159 | 30024408 195949019081 | **969 b**

APPLE iPhone 15 Pro 128GB Blue Titanium
iPhone 15 Pro 128 GB

BZ00121161 | 30024407 195949018909 | **969 b**

APPLE iPhone 15 Pro 128GB Nat.Titanium
iPhone 15 Pro 128 GB

BZ00121162 | 30024406 195949018725 | **969 b**

APPLE iPhone 15 Pro 128GB White Titanium
iPhone 15 Pro 128 GB

BZ00121163 | 30024421 195949048227 | **1 183 b**

APPLE iPhone 15 Pro Max 256GB Bl.Titan.
iPhone 15 Pro Max 256 GB

BZ00121164 | 30024424 195949048760 | **1 183 b**

APPLE iPhone 15 Pro Max 256GB Blu.Titan.
iPhone 15 Pro Max 256 GB

BZ00121166 | 30024423 195949048586 | **1 183 b**

APPLE iPhone 15 Pro Max 256GB Nat.Titan.
iPhone 15 Pro Max 256 GB

BZ00121167 | 30024422 195949048401 | **1 183 b**

APPLE iPhone 15 Pro Max 256GB Wh. Titan.
iPhone 15 Pro Max 256 GB

BZ00121168 | 30024451 195949029455 | **372 b**

APPLE Watch S9 41 Starlight Al SportB SM
Watch S9 41 Starlight Al SportB SM

BZ00121169 | 30024467 195949031212 | **397 b**

APPLE Watch S9 45 Midnight AL SportB ML
Watch S9 45 Midnight AL SportB ML

BZ00121171 | 30024524 195949003196 | **232 b**

APPLE Watch SE 40 Starlight Al S.B. S/M
Watch SE 40 Starlight Al S.B. S/M

BZ00121172 | 30024537 195949004629 | **256 b**

APPLE Watch SE 44 Midnight Al S.B. M/L
Watch SE 44 Midnight Al S.B. M/L

BZ00121173 | 30024433 194253825975 | **745 b**

APPLE Watch Ultra 2 Ti Blue Ocean Band
Watch Ultra 2 Ti Blue Ocean Band

12. ČASTÉ DOTAZY A ODPOVĚDI

REKLAMACE

Přišla mi poškozená paleta nebo krabice

Viditelně poškozený obal nepřebírejte, případně spolu s řidičem otevřete a udělejte zápis. Kontaktujte CS o stavu, že jste zásilku přijali/nepřijali.

Otevřel/a jsem krabici a zboží uvnitř je poškozené

Zboží i nepoškozenou krabici nafoťte a kontaktujte příslušné dodavatele, viz strana manuálu 14.

Zákazníkovi přestal výrobek fungovat

Reklamaci můžeme zákazníkovi vyřešit my. Postup reklamace u každého dodavatele je uvedený na straně Manuálu 14–17. U dodavatelů, kde reklamaci neřeší MKT, si ale může zákazník reklamaci po předání pokynů řešit sám.

ZÁMĚNA – ŠPATNÁ OBJEDNÁVKA

Omylem jsem zákazníkovi objednal špatné zboží

Objednávku předělejte. Pokud vám už zboží z CS došlo, tak ho IHNED vraťte >> vytvořte vratkové MO a udělejte požadavek na svoz na CS na help.CS@dek.cz. Pak objednejte nové a správné zboží.

Zákazník si rozmyslel, že chce jiné zboží

Pokud zákazníkovi zboží ještě nebylo vydáno a stihnete ho odeslat do 28. 6. na CS, pak postupujte viz bod výše. Jinak je objednávka závazná, zboží nelze vracet. Ve výjimečných případech kontaktujte vaclav.matoulek@dek-cz.com

Záměna – přišlo špatné zboží

Přišlo vám z CS jiné zboží, než jste objednali?
Kontaktujte help.CS@dek.cz

Zdvojená objednávka

Vznikla zdvojená objednávka? Zboží je z nějakého důvodu objednáno 2×?
Zboží navíc IHNED vraťte na centrální sklad >> vytvořte vratkové MO a udělejte požadavek na svoz na CS na help.CS@dek.cz

Stav zboží na e-shopu 0 ks

Zboží už není k dispozici?
Kontaktujte vaclav.matoulek@dek-cz.com

Vydání zboží – problém

Nejde vám udělat výdejka, protože je zboží na 0 ks?
Kontaktujte vaclav.matoulek@dek-cz.com

Připsání bodů zpět zákazníkovi po chybné objednávce

Pokud vracíte zboží, budou body připsány zákazníkovi zpět na účet po NZ (návratce).

Potřebuju sloučit, převést nebo připsat body

Připisování bodů

- body se vždy připisují pouze na DL, nikdy ne na fakturu
- připisování bodů musí odsouhlasit příslušný PM
  - » Martině Miltákové zašlete žádost s číslem (čísly) DL, počtem bodů a souhlasem PM

Dokoupení bodů

- body NELZE dokupovat a nelze s touto možností ani kalkulovat

Slučování zákazníků

- Slučování zákazníků je povolené pouze pokud:
  - » Jeden člověk vlastní 2 firmy nebo funguje jako fyzická osoba a má i firmu.
  - » Další variantou je, že odebíral na více pobočkách a je nutné převést body pouze na jednu pobočku.
- Systém umožňuje převádět všechny body, ne pouze část.
  - » Nelze provádět převod pouze z vybraných DL.
  - » Nelze převádět body z JZP.
- **Slučování by nemělo být pravidlem, ale výjimkou.**
- Slučování se provádí vždy z IČO na IČO. Ne z DL na DL.
  - » Martině Miltákové zašlete žádost, ze kterého IČO na jaké IČO se mají body převést.
- Slučování/převádění bodů je nutné nechat vždy autorizovat ŘR, autorizace ŘP nestačí! Pokud budete potřebovat převést/sloučit body, je nutné poslat se souhlasem ŘR.

Poznámky:

Poznámky:

UNDER ARMOUR sportovní oblečení, obuv a doplňky	
OXYBAG školní a kreativní sety	
FISKARS zahradní nářadí a zavlažování	
BOSCH nářadí pro profesionály i kutily, zahradní technika	
KÄRCHER technika pro domácnost, zahradu a profesionály	
INVIA poukazy na dovolenou	
AQUAPALACE PRAHA vstupenky	
AQUALAND MORAVIA vstupenky	
BIODERMA dermatologická péče	
DYSON domácí spotřebiče	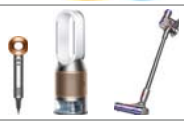
APPLE elektronika	
LINDR výčepní zařízení	
ITALSKÁ VÍNA	
DEK kolekce produktů	
ÚRS poukazy na nákup produktů	
STAVEBNINY DEK poukazy na odběr zboží a služeb	
PILSNER URQUELL, BIRELL a KRÁLOVSKÁ ŠUNKA	